

**Bibliothek
des Instituts für Weltwirtschaft
an der Universität Kiel**

Signatur

C 3445

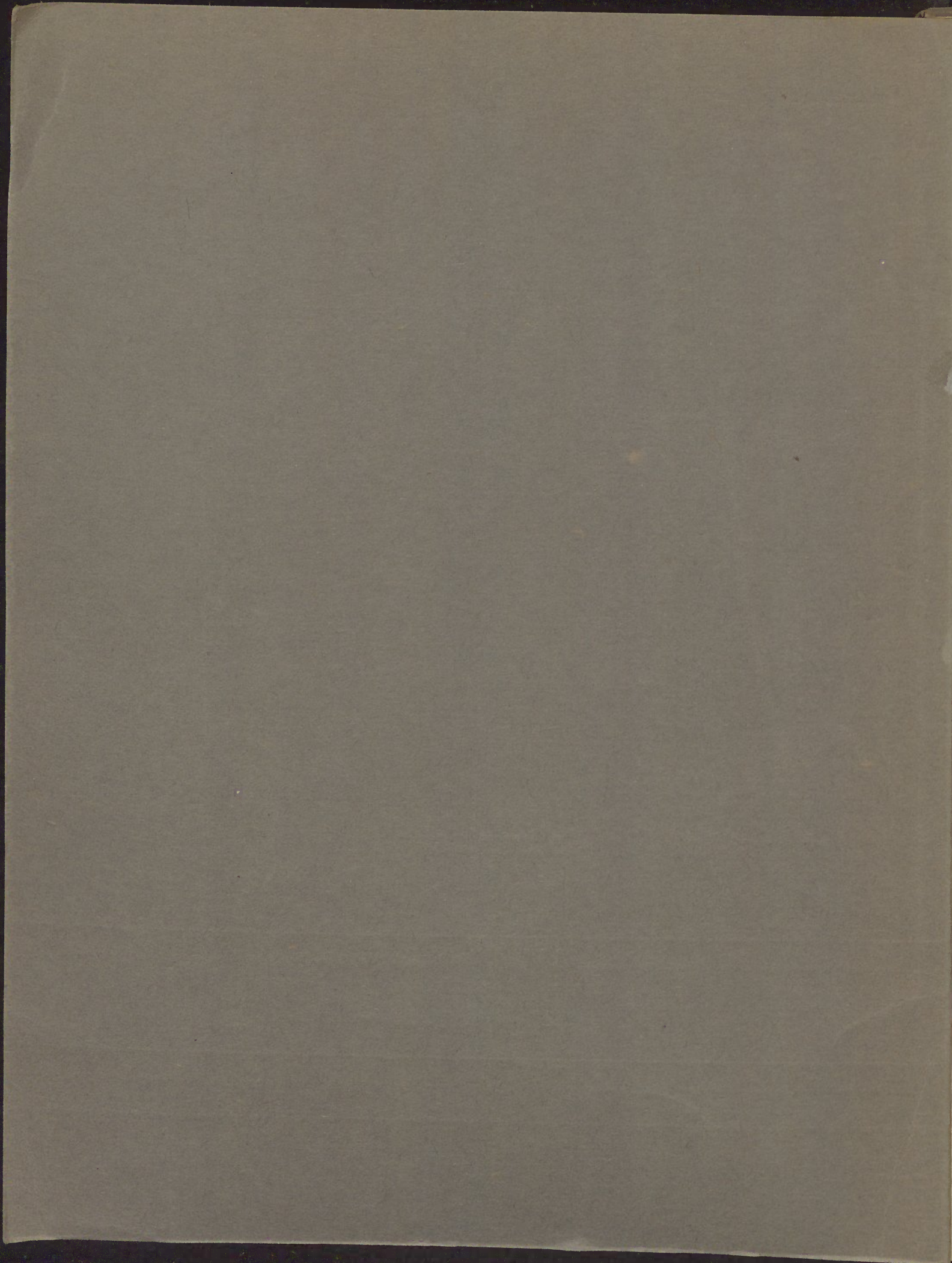

4: R 20:



Die Bevölkerung

der

freien Stadt Frankfurt und ihres Gebietes

nach Beruf, Erwerbsverhältniß und Nahrungsstand.

Im Auftrage des Rechner- und Renten-Amtes ausgeführt und veröffentlicht

von

Dr. phil. **Gustav Burnitz.**

Gustav Burnitz

Frankfurt am Main.

J. D. Sauerländer's Verlag.

1863.

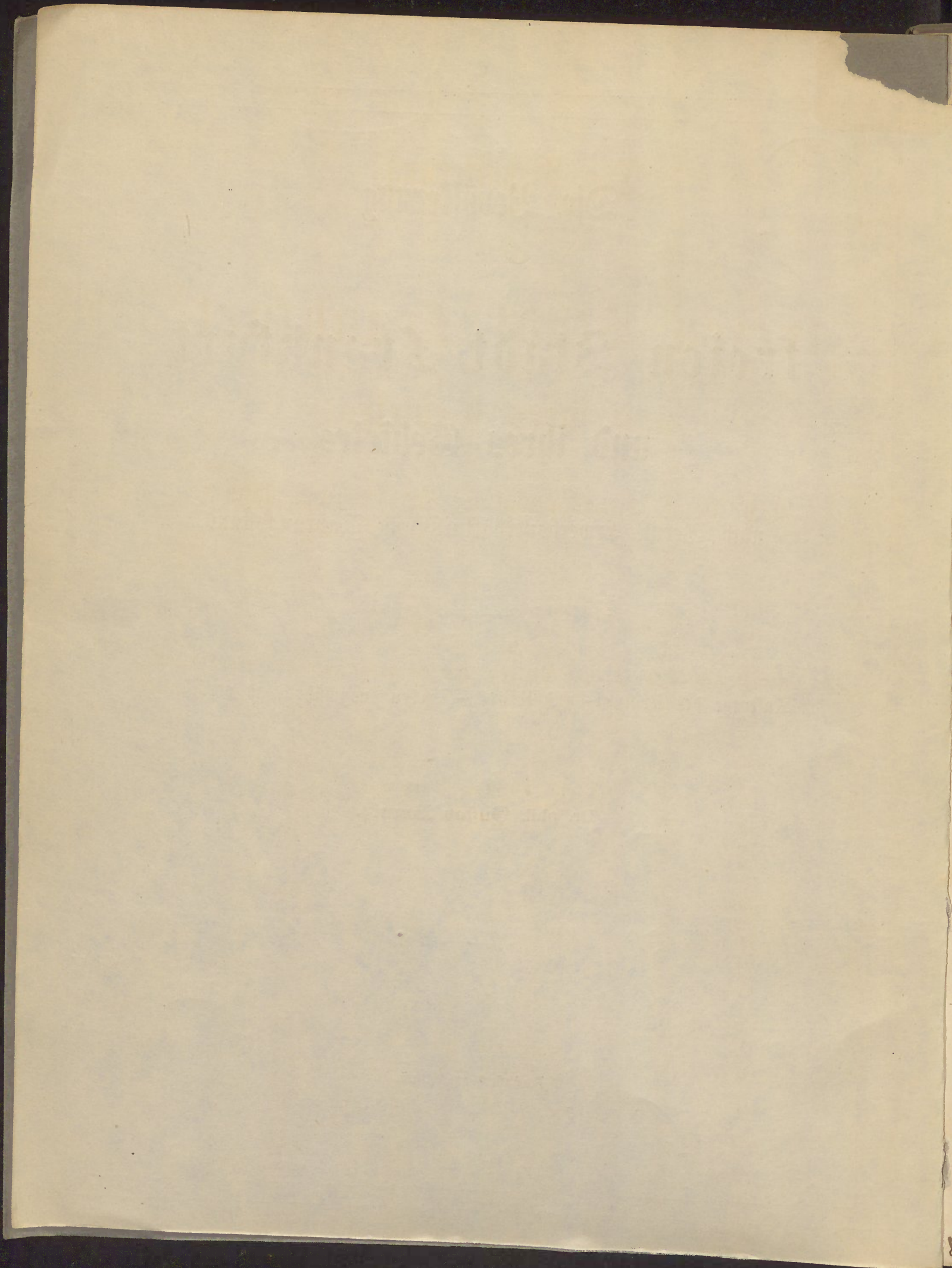

4. R 20. I



Die Bevölkerung der freien Stadt Frankfurt und ihres Gebietes

nach Beruf, Erwerbsverhältniß und Nahrungsstand.

Im Auftrage des Rechner- und Renten-Amtes ausgeführt und veröffentlicht

von

Dr. phil. Gustav Bumnig.



Frankfurt am Main.

J. D. Sauerländer's Verlag.

1863.

[Handwritten signature]

12. 12. 1863



Die Bevölkerung

Frankfurt Stadt und ihre Umgebungen

nach Statistik, Verkehrsverhältnisse und Lageverhältnisse

Im Auftrage des Reichs- und Provinzial-Archivs angefertigt und veröffentlicht

Dr. phil. Gustav Schumacher

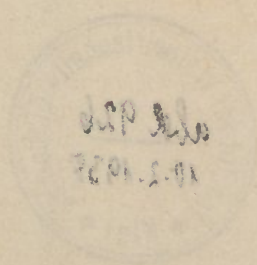

Frankfurt am Main

Druck von J. D. Sauerländer in Frankfurt a. M.

1863

Handwritten scribbles at the bottom right corner.

Die Bevölkerung der freien Stadt Frankfurt und ihres Gebietes

nach Beruf, Erwerbsverhältniß und Nahrungsstand.

Im Auftrage des Rechnung- und Renten-Amtes ausgeführt und veröffentlicht

von
Dr. phil. Gustav Burnitz,

Die in den nachstehenden Tabellen enthaltene Gewerbe- und Handelsstatistik von Frankfurt weicht in der Behandlung ihres Gegenstandes nicht unwesentlich von dem in andern Staaten bisher auf diesem Gebiete Geleisteten ab.

Dies könnte im ersten Augenblicke bedenklich erscheinen, da eines der ausgiebigsten Mittel zur Nutzbarmachung statistischer Arbeiten in dem Vergleiche ihrer Ergebnisse mit den aus andern Ländern oder Landestheilen vorliegenden zu suchen ist, dieser Vergleich aber eine analoge Behandlung des Gegenstandes auf beiden Seiten voraussetzt. Ich beilege mich daher die Gründe anzugeben, welche mich zu dieser Abweichung veranlaßten, und hoffe durch deren Entwicklung die Ueberzeugung hervorzurufen, daß durch die gewählte Behandlungsweise einerseits Vortheile erzielt werden, die gegen die gefürchteten Nachtheile überwiegen, andererseits aber diese Nachtheile selbst nach Lage der Sache sich auf ein sehr geringes Maß beschränken.

Dieser Gründe aber sind zwei und zwar in erster Linie ein innerer, aus dem Wesen des Gegenstandes geschöpfter, und sodann ein äußerer, in lokalen Verhältnissen liegender.

Was zunächst jenen betrifft, so scheinen mir die meisten vorhandenen gewerbestatistischen Arbeiten eine zu einseitige Behandlung ihres speziellen Gegenstandes zu enthalten. Sie fassen nur die spezifisch technisch-gewerbliche Seite, wie sich solche vorzugsweise in der Ausübung eines bestimmten Berufes, in der Quantität erzeugter Producte oder Waaren, in der Art und Weise dieser Erzeugung u. s. w. kund gibt, ins Auge, ohne darauf Rücksicht zu nehmen, daß diese Erscheinungen nur Glieder eines größeren Ganzen, nur unter-

geordnete Aeußerungen eines tieferliegenden Prinzips sind, das ihnen erst einen bestimmten Charakter und Werth verleiht.

Dieses, alle einzelnen Erscheinungen des Gewerbelebens hervorrufende und beherrschende Prinzip aber ist das Streben nach Erwerb — Erwerb als Mittel der Existenz.

Die Existenz, der Nahrungsstand der Bevölkerung ist es, welche die Gewerbestatistik zu erklären, deren Beschaffenheit zu erläutern hat. Nur aus diesem Gesichtspunkte betrachtet hat die Vorführung der Einzelercheinungen des Gewerbewesens Werth, führt sie zu einem Resultate.

Die Nichtbeachtung dieses Zusammenhanges hatte eine fast durchgehends auftretende sehr empfindliche Lücke in der Darstellung des Gewerbelebens zur Folge. Fast überall findet sich diese auf die im engeren Sinne des Wortes berufsthätige Bevölkerung beschränkt, die dann in Geschäftsvorsteher, Gehülften und etwa Lehrlinge gegliedert vorgeführt wird, fast nirgends ist der übrige Theil der Bevölkerung, der nicht unmittelbar berufsthätige, die Ehefrauen, Kinder, sonstige mit und von einem Gewerbetreibenden lebende Angehörigen, häusliche Dienstmoten u. s. w. in die Betrachtung mit eingezogen. Gleichwohl hat auch dieser ausgeschlossene Theil der Bevölkerung einen Nahrungsstand und zwar einen eben so bestimmten, wie der unmittelbar berufsmäßig thätige Theil, nur ist seine Stellung zum Erwerbe eine andere. Während der unmittelbare Berufsinhaber und seine Thätigkeit die Bedingung des Erwerbes, der Erlangung der Existenzmittel ist, sind seine Angehörigen im Gegentheil durch das Vorhandensein dieses Erwerbes, also mittelbar durch ihn selber, bedingt.

Diese Lücke scheint hin und wieder gefüllt worden zu sein, denn es kommen Versuche vor, dem so ausgeschlossenen Theil der Bevölkerung wieder eine Stelle in der Aufstellung der Bevölkerung nach Berufsclassen zu sichern. Doch auch diese Versuche scheinen mir größtentheils verfehlt und daher der Nachahmung sich nicht zu empfehlen, da sie das besondere Verhältniß, in welchem diese Klasse zu den unmittelbaren Berufsinhabern steht, nicht richtig wiedergeben.

Gegenstände, welche in der Wirklichkeit sich nicht beiz-, sondern über- und untergeordnet finden, im Verhältnisse des Bedingtheits zu einander stehen, dürfen auch in der statistischen Darstellung nicht als gleichberechtigt neben einander erscheinen, müssen vielmehr auch hier in dem der Natur entsprechenden Verhältnisse vorgeführt werden. So haben der Inhaber eines bestimmten Gewerbes, seine Gehülfen und Lehrlinge unzweifelhaft den gleichen Beruf, ihre Stellung zu demselben ist aber nicht die der Gleichberechtigung, sondern die der Ueber- und Unterordnung. Dies Verhältniß findet sich denn auch in vielen Arbeiten durchgeführt, wenn auch meist, soweit es die Gehülfen betrifft, in zu allgemeiner Form.

In viel höherem Grade findet aber eine derartige Ueber- und Unterordnung zwischen diesen Berufsinhabern einerseits, deren Ehefrauen, Dienstboten u. s. w. andererseits statt. Diese erfüllen im weiteren Sinne des Wortes gleichfalls einen Beruf. Letzterer ist aber keineswegs ein beizgeordneter derer der erstgenannten Berufsinhaber, er ist diesen vielmehr untergeordnet, von ihnen bedingt. Setzt man nun, wie dies zuweilen geschieht, Ehefrauen, häusliche Dienstboten u. s. w. als Berufsinhaber etwa unter der Bezeichnung „mit häuslicher Arbeit beschäftigt“, in die Reihe der übrigen Berufsarten, so verstößt man damit offenbar gegen die Natur der Dinge. Dieser zufolge hat ihre Stellung zur Seite und in untergeordneter Linie derjenigen Berufsgenossen zu sein, welche ihre Ernährer sind, mithin ihrer Ehegatten und Dienstherrn. Eben an diese Stelle gehören die Kinder der Berufsgenossen, welche noch nicht selbst einen Beruf ergriffen haben und überhaupt alle von dem jedesmaligen Berufsinhaber lebenden Personen.

Man sieht, es handelt sich hier um ein zweifaches Gebrechen der vorhandenen Arbeiten. Einmal um das Nichtberücksichtigen des Nahrungsstandes eines großen Theiles der Bevölkerung, und dann um Verkennung des organischen Zusammenhanges der einzelnen wirtschaftlichen Erscheinungen und folgerichtig um die richtige Stellung der einzelnen Glieder zu einander.

Dies würde für sich schon hingereicht haben, eine Abweichung von dem Hergebrachten zu rechtfertigen. Es gefällt sich aber hierzu ein weiterer Punkt, der, wollte man auch von obigen Grundsätzen ganz absehen, ohnehin Veränderungen erheischt hätte, und dieser besteht darin, daß keine der von anderen Staaten gewählten Einteilung der Berufsarten den hiesigen Zuständen vollständig entspricht, so daß Letztere nur zwangsweise unter jene Einteilungen hätten gebracht werden können und dann nothwendig nur ein verstümmeltes und verzerrtes Bild des hiesigen Gewerbelebens geboten hätten.

Dies gilt leider auch von dem zur Bearbeitung einer Zollvereinsstatistik entworfenen Schema, welches gerade für die hier am meisten in Blüthe stehenden Erwerbszweige

kaum einen Raum bietet, diesen im Gegentheil verschwenderisch denjenigen Industrien zuwendet, die hier so gut wie gar nicht vorhanden sind. Ueberhaupt aber sind fast alle auswärtig gewählten Einteilungen mehr den Verhältnissen industriereicher Länder als jenen einer Handelsstadt angepaßt.

Ich fürchte nicht durch diese Kritik des bisher auf dem Gebiete der Gewerbestatistik Geleisteten den Vorwurf der Anmaßung auf mich zu laden, denn sie gilt nicht den dabei theilgenommenen Persönlichkeiten, sondern Umständen, deren Bewältigung außerhalb der Machtsphäre dieser steht und welche ich daher in Kürze anzudeuten nicht unterlasse.

Es verdanken nämlich die meisten gewerbe- und handelsstatistischen Aufstellungen ihr Entstehen nicht sowohl einer unmittelbaren wissenschaftlichen Veranlassung, als vielmehr äußeren Zwecken, wie solche für die Verwaltung aus besonderen Veranlassungen, wie die Regulirung der Zollverhältnisse zu andern Staaten, die Steuerverhältnisse im Allgemeinen oder auch ganz bestimmte einzelne Steuern, bei deren Erhebung sich Bedenken zeigten, bieten. Diesen jeweiligen Zwecken mußten die betreffenden Arbeiten angepaßt werden und es kann daher nicht Wunder nehmen, wenn aus so verschiedenen Gesichtspunkten bearbeitete Bruchtheile sich nicht zu einem Ganzen fügen lassen und mit der unabhängigkeit von ihnen bearbeiteten allgemeinen Statistik in keinem Zusammenhange stehen. Aber auch da, wo nach einheitlichem Plane vorgegangen wurde, stehen andere Hindernisse einer eingehenden Behandlung der Gewerbestatistik entgegen. Die Umfanglichkeit statistischer Arbeiten macht es, namentlich in größeren Staaten, unmöglich, alle wünschenswerthen Punkte zu berücksichtigen und der Eigentümlichkeit einzelner Landestheile oder gar einzelner Gemeinden Rechnung zu tragen. Hierzu wäre ein bis in die kleinsten Verwaltungsbezirke verzweigtes statistisches Bureau erforderlich und dies besteht, zum Theil wohl aus finanziellen Gründen, nirgends in dieser Ausdehnung.

Diese, eine umfassende und eingehende statistische Bearbeitung der Verhältnisse erschwernenden Umstände bestehen nun für Frankfurt nicht in demselben Maße und nur durch dieses Nichtvorhandensein unübersteiglicher Hindernisse konnte der Gedanke zur Reife kommen, eine andere Bahn zu betreten.

In welcher Weise nun diese Umstände benutzt wurden, die gerügten Mängel zu vermeiden, will ich mit wenigen Worten entwickeln und um nicht Dinge mit in die Betrachtung zu ziehen, welche zwar im Allgemeinen wohl zum Gegenstande der Gewerbestatistik gehören, aber, weil nicht zur Verfügung stehend, aus der vorliegenden Arbeit fern bleiben mußten, zunächst des gebotenen Materials gedenken, welches derselben ihre Grenze steckte.

Dieses Material bilden die Acten der Volkszählung vom 3. December 1861.

Diese war eine rein persönliche, d. h. sie beschränkte sich auf die Aufnahme der Menschen und ihrer statistisch vorzugsweise wichtigen Qualitäten, Alter, Geschlecht, Civilstand, Heimath, Religion und was speziell das vorliegende Thema betrifft, Stand und Beruf, Arbeits- und Dienstverhältniß. Die Einrichtung der zur Aufnahme dienenden Fragebogen war eine derartige, daß die Coexistenz der verschiedenen aufgenommenen Qualitäten in einer und

derselben Persönlichkeit deutlich ersichtlich ist. Die Aufnahme selbst fand nach Haushaltungen statt und ergiebt demgemäß die Gruppierung der Bevölkerung in Haushaltungen, sowie die Stellung jedes Einzelnen innerhalb dieser. Ganz unberücksichtigt dagegen blieb bei der Aufnahme der sachliche Theil. Es fand, und aus guten Gründen, keinerlei Nachfrage nach den Vermögensverhältnissen, nach Geschäftsbeziehungen, nach Einrichtung der Werkstätten oder nach zu geschäftlichen Zwecken benutzten Utensilien und Maschinen statt.

Hieraus ergibt sich einerseits, daß die aus diesem Materiale zu schöpfende Gewerbestatistik nur den persönlichen Theil derselben umfassen kann, daß aber auch andererseits gerade für diesen persönlichen Theil, der doch die Basis aller Gewerbestatistik bilden muß, die Möglichkeit einer sehr umfassenden Behandlung geboten war.

Zunächst bot sich durch das Anlehnen des Gewerbebetriebs an die gesammte Bevölkerung und der speziell gewerbestatistischen Fragen an die übrigen Qualitäten die Möglichkeit einer zusammenhängenden Behandlung beider, des Einfügens des Gewerbelebens in das Gesamtleben der Bevölkerung. Es konnte die klare Frage gestellt werden, in welcher Weise ernährt sich die hier nach Alter, Geschlecht, Civilstand, Religion u. s. w. gegebene Bevölkerung, und in welchem Verhältnisse vertheilen sich die verschiedenen ökonomischen Stände und Berufsarten unter die Hiesigen und Fremden, unter die beiden Geschlechter, nach ledigen, verheiratheten und verwitweten u. s. w.? Diese Fragestellung wurde denn auch der gegenwärtigen Arbeit vorausgeschickt und demgemäß die Darstellung so geordnet, daß eine Antwort auf diese Frage, sowohl im Allgemeinen, als auch im Besonderen wenigstens hinsichtlich des Geschlechts, der Heimath und im wesentlichen des Civilstandes erfolgt. Dieselbe ergibt die ganze Bevölkerung, nicht nur die im engeren Sinne des Wortes einen Beruf ausübende, nach ihrem Nahrungsstande gruppiert und unterscheidet innerhalb dieser Gruppen genau Geschlecht und Heimath. Das Hereinziehen noch anderer Qualitäten, wie des Alters, der Religion u. s. w. wäre unzweifelhaft höchst wünschenswerth und nützlich gewesen, hätte aber die mir zu Gebote stehenden Kräfte überschritten.

Im Verfolg dieser Anschauungsweise und zur näheren Lösung der gewerbestatistischen Aufgabe wurde das Zueinandergreifen des durch die Volkszählung gebotenen Materials zu einer der Wirklichkeit entsprechenden Gliederung der einzelnen Berufs- und Nahrungsgruppen benutzt. Demgemäß finden sich in erster Linie innerhalb sämtlicher Berufszweige die auf denselben ihren Nahrungsstand gründenden in active und passive Berufsgenossen, in Ernährer, Berufsinhaber im engeren Sinne, und Ernährte, Angehörige jener Berufsinhaber, eingetheilt und letztere den Ersteren untergeordnet.

Diese Gegenstellung der beiden Hauptelemente jedes wirtschaftlichen Ganzen ist nicht auf diese im Allgemeinen beschränkt, sondern findet sich durch alle Theile derselben durchgeführt, wir erfahren so nicht nur welche Zahl von Ehefrauen, Kindern, Dienstboten u. s. w. von den Berufsgenossen eines bestimmten Nahrungszweiges leben, sondern auch innerhalb derselben wie viele dieser Angehörigen auf die Geschäftsvorsteher, wie viele auf ihre Gehülfen sich ver-

theilen. Hierdurch wird ein tiefer und, wie ich glaube, fruchtbringender Einblick in die Verhältnisse der einzelnen Erwerbszweige gewährt, ja ein Maßstab zur Beurtheilung ihres Gedeihens, der ökonomischen Lage der Bevölkerung, geboten.

Da directe Fragen nach den Vermögensverhältnissen, dem Gedeihen der Geschäfte nicht wohl zulässig sind, oder wenigstens nicht richtig beantwortet werden, so hat man nach äußeren Kennzeichen der Prosperität gesucht. Solche Kennzeichen sind unzweifelhaft bis zu einem gewissen Grade in der Steuerkraft einer Bevölkerung zu finden. Die größere oder geringere Leichtigkeit, mit welcher gewisse Steuerklassen, namentlich directe, wie die Einkommensteuer eingehen, geben einen Anhaltspunkt zur Beurtheilung des Wohlstandes, immer aber bleiben hierauf gegründete Schätzungen nur mittelbare und deshalb nicht vollständig sichere.

Mit diesen sachlichen Merkmalen aber haben wir es hier nicht zu thun, es handelt sich hier darum innerhalb des persönlichen Theiles directe Anhaltspunkte zur Lösung der Aufgabe zu finden. Die Zahl der von den einzelnen Gewerbszweigen beschäftigten Personen, welche man häufig als einen solchen hat benutzen wollen, gibt keine zuverlässige Auskunft. Die Verschiedenartigkeit des Betriebes der einzelnen Gewerbe, das Ersetzen der menschlichen Arbeitskraft durch Maschinen und viele andere Umstände trüben hier ein klares Urtheil. Eine weit sicherere Basis bieten hier fortgesetzte nach Berufszweigen geordnete Sterblichkeitslisten. Doch ist auch hier große Vorsicht nöthig, da locale und in der Beschäftigungsweise der einzelnen Gewerbe liegende Erkrankungsursachen zu falschen Schlüssen verleiten können.

Jedenfalls ist diese Methode eine indirecte, der gegenüber eine directe Ermittlung des Thatbestandes höchst wünschenswerth bleibt. Beide werden sich so controliren und ergänzen. Eine derartige directe Darlegung des in den einzelnen Erwerbszweigen vorhandenen Wohlstandes bietet aber die von uns angewandte Darstellungsweise, indem sie Aufschluß gibt über die ganze Zahl der von den einzelnen Geschäften lebenden, in ihnen ihren Nahrungsstand findenden Personen, namentlich aber eine Uebersicht der indirect davon lebenden Ehefrauen, Kinder, Dienstboten u. s. w. gewährt.

Die Bildung einer Familie und Schaffung eines Hausstandes kann im Allgemeinen als die unmittelbare Folge des Gedeihens eines Gewerbetreibenden angesehen werden, deshalb wird sich umgekehrt aus dem Aufblühen einer Familie und der Stärke des Hausstandes ein Rückschluß auf den Zustand der Geschäfte ziehen lassen.

Die Zahl der Ehefrauen, Kinder, Dienstboten und sonstiger mit und von einer bestimmten Klasse von Gewerbetreibenden lebenden Personen wird im großen Ganzen sicher im Verhältnisse zum Wohlstande dieser Klasse stehen, der Vergleich dieses Verhältnisses zwischen den verschiedenen Erwerbszweigen mithin ziemlich sicher den relativen Wohlstand derselben ergeben.

Am zutreffendsten dürfte dies vielleicht hinsichtlich der Dienstboten sein, deren Halten die nöthigen Subsistenzmittel für die unmittelbaren Angehörigen, mithin eine Ausgabe über die unumgänglichsten Bedürfnisse voraussetzt. Aber auch hinsichtlich der Ehefrauen und Kinder wird sich der Vergleich auf die Dauer wenigstens bewähren. Bei

einem im Verkommen begriffenen Gewerbe, das seinen Inhaber nur kümmerlich nährt, wird die Zahl der Ehen und mit ihnen die der Kinder sicherlich abnehmen und umgekehrt werden bei einem im Aufblühen begriffenen Gewerbe häufigere Eheschließungen vorkommen und in Folge dessen auch das Verhältniß der Kinderzahl sich erhöhen.

Die Wahrnehmung, daß bei vollständig herabgekommenen Zuständen häufig grade das Gegentheil eintritt, daß hier namentlich die Zahl der Kinder fast schrankenlos zunimmt, scheint obiger Voraussetzung zu widersprechen und mit ihr den gewählten Maßstab illusorisch zu machen. Allein auf die Dauer wird sicher auch hier das allgemeine Gesetz des Anschlusses der Volksvermehrung an die Subsistenzmittel zur Geltung gelangen. Die schlechte Pflege und Nahrung, als nothwendige Folge des dürftigen Zustandes, wird die Sterblichkeit unter dieser Klasse vermehren und so das Verhältniß zwischen Subsistenzmitteln und Subsistirenden auch äußerlich wieder erscheinen lassen. Die Ueberzahl der Bevölkerung, welche der Leichtsinns, als natürliche Folge hoffnungsloser Zustände, augenblicklich hervorgerufen wird durch die natürliche Schranke der nothigen Subsistenzmittel repressiv sehr bald auf das richtige Verhältniß zu diesem zurückgeführt sein.

Die vorliegende Arbeit kann nun freilich diese Resultate noch nicht liefern, diese können vielmehr nur aus periodisch fortgesetzten analogen Arbeiten sich ergeben, da die Bewegung, die Ab- oder Zunahme des Erwerbsstandes sowohl im Allgemeinen als innerhalb seiner einzelnen Glieder nur durch den Vergleich der Zustände einander folgender gleichmäßiger Zeitabschnitte erkannt und dargestellt werden kann. Sie legt aber hierzu den Grundstein, auf welchem mit Leichtigkeit fortzubauen ist.

Dagegen gewährt sie uns Einsicht in den relativen Zustand der im Augenblicke der Zählung neben einander bestandenen Erwerbszweige und hat hierdurch auch schon unmittelbaren Werth. Nur ist auch hier einstweilen Vorsicht im Gebrauche der einzelnen Zahlen anzurathen, da bei so kleinen Größen, wie unsere Verhältnisse sie für manche Rubriken nur zu bieten vermögen, Zufälligkeiten und vorübergehende Umstände eine Rolle spielen können, die sie bei großen Zahlen und auch bei kleinen auf eine längere Dauer vollständig verlieren.

Ich hoffe durch vorstehende Auseinandersetzung mein Ziel, die Ueberzeugung zu begründen, daß die von mir gewagten Neuerungen Vortheile gegenüber dem Bestehenden versprechen, in soweit erreicht zu haben, daß wenigstens der Versuch Billigung findet und dies namentlich auch deshalb, weil der Eingangs erwähnte Zweck der Vergleichung mit Aufstellungen aus andern Staaten durch ihn im Wesentlichen keinen Eintrag erleidet.

In der That sind die meisten Punkte in Betreff, welche andere Arbeiten zum Vergleiche herausfordern, aus dem Vorliegenden mit Leichtigkeit zu entnehmen, ihre Bearbeitung ergab sich innerhalb dieser umfangreicheren Behandlungsweise von selbst. Es bedarf nur ihrer Herausnahme aus der Stellung, welche sie im Ganzen einnehmen.

Die beifolgenden Tabellen enthalten die Darstellung der hiesigen Bevölkerung nach den oben entwickelten Gesichtspunkten. Es erübrigt nur hier noch einiger Umstände zu gedenken, welche theils auf deren Inhalt, theils auf deren Form von Einfluß waren, deren Kenntniß mithin zum richtigen Verständniß derselben nothwendig ist.

Was zunächst den Inhalt betrifft, so ist vor Allem zu bemerken, daß die in demselben vorgeführte Bevölkerung nicht genau derjenigen entspricht, welche für die Zwecke des Zollvereins unmittelbar nach der allgemeinen Volkszählung vom 3. December 1861 zur Darstellung gelangte, und zwar findet diese Abweichung in zweifacher Richtung statt.

Erstens enthält die vorliegende Aufstellung nur die am 3. December 1861 dahier wirklich anwesende Bevölkerung und zwar unbekümmert darum, ob der Aufenthalt ein vorübergehender oder ein dauernder war. Dagegen sind alle Abwesenden, gleichviel ob deren Abwesenheit von Dauer oder nur vorübergehend war, von der Aufstellung ausgeschlossen.

Die für den Zollverein gemachte Aufstellung enthielt im Gegensatz hierzu, aber in Uebereinstimmung mit den einschlagenden zollvereinsländischen Bestimmungen, einerseits nur die dauernd oder auf längere Zeit Anwesenden, andererseits aber auch die nur vorübergehend Abwesenden.

Diese Methode, welche zu so vielen Mißverständnissen und Doppelzählungen geführt hat, da der Termin der Ab- und Anwesenheit in den verschiedenen Staaten verschieden angenommen wurde, glaubte ich unbedenklich verlassen zu dürfen, da sie der Zuverlässigkeit der Aufstellungen nur Eintrag thun könnte. Die Zahl der vorübergehend Abwesenden oder Anwesenden, so zufällig sie im Einzelfalle erscheinen mag, ist im großen Ganzen gewiß nichts weniger als zufällig. Stets wird durch die Verhältnisse bedingt eine bestimmte Zahl der ansässigen Bevölkerung sich auf Reisen befinden und stets dagegen eine Anzahl Fremder sich vorübergehend hier aufhalten und diese Zahlen werden unter sonst gleichen Umständen, wie hier der gleiche Monat, ziemlich constante Größen bilden; die als vorübergehend anwesend gezählten daher als ein stehender Bruchtheil der hiesigen Bevölkerung, ebenso wie die vorübergehend Abwesenden als ein integrierender Theil der Bevölkerung anderer Staaten zu betrachten sein.

Es ist mithin statistisch gewiß richtiger, bei der Aufnahme der Bevölkerung in einem bestimmten Zeitmomente jene Abwesenden als die in diesem Zeitmomente gewöhnliche Zahl der Abwesenden, und ebenso die in demselben Anwesenden als unter den gegebenen Verhältnissen stets Anwesenden zu betrachten und demgemäß erstere aus der Betrachtung der Anwesenden fern zu halten, diese aber mit denselben zu verflechten. Letzteres hat um so weniger üble Folgen, als dieselben nothwendig in ihrer Eigenschaft als Gäste in Gasthäusern, oder in Privatfamilien als deren Anverwandte u. s. w. sich ausweisen werden.

Sodann kommen bei den Aufstellungen für den Zollverein von dem dahier stationirten Militär nur das hiesige Bataillon, sowie die dem Zollverein nicht angehörigen österreichischen Truppen in Betracht, während die preussischen

und bayerischen Truppen, als Zollvereinsstaaten angehörig, ihren betreffenden Staaten zugezählt werden.

Diese Unterscheidung hatte für den vorliegenden Zweck keinen Sinn. Das Militär ist diesem gemäß hier vielmehr vollständig — insoweit nämlich die darüber von Seiten der Militärbehörden eingereichten Ständeslisten ganz zuverlässig sind, und hierüber bestehen, wenigstens soweit diese Listen die Angehörigen der betreffenden Militärs angehen, nicht unbegründete Zweifel — mit aufgenommen.

Ein weiterer speziell die gewerbliche Seite der Aufstellung beeinflussender Umstand liegt in der geographischen Lage der Stadt und der Begrenzung ihres Gebietes, und zwar macht sich dieser in doppelter Richtung geltend: einmal in dem Zusammenhänge dahier bestehender Geschäfte oder doch geschäftlicher Thätigkeiten mit außerhalb des Staatsgebietes liegenden Etablissements und dann in der Verwendung solcher Hilfsarbeiter in hiesigen Geschäften, deren Wohnort nicht die Stadt und ihr Gebiet, sondern benachbarte, anderen Staaten angehörige Ortschaften sind.

Was ersteren Punkt betrifft, so finden wir uns hier in einer weit ungünstigeren Lage, als größere Staaten. In diesen sind die einzelnen Elemente des volkswirtschaftlichen Lebens, wenn auch über das ganze Land zerstreut und an verschiedenen Punkten desselben ausgebildet, doch schließlich beim Zusammenfügen der einzelnen Landestheile wieder zu einem Ganzen zu vereinigen. Die vielfachen Verbindungen, welche zwischen den Handelsplätzen und den Industriegegenden bestehen, drücken sich, wenn auch im Einzelnen unterbrochen, doch wieder im Ganzen aus und gewähren so ein vollständig abgerundetes, alle seine Elemente umfassendes volkswirtschaftliches Ganze.

Für Hier dagegen ist es unmöglich, die Verbindungen hiesiger Geschäfte mit außerhalb der Grenzen des Staates bestehenden industriellen Etablissements zu constatiren oder doch über letztere nähere Daten zu geben. Und gleichwohl ist es das Wesen vieler Geschäfte, grade der Repräsentant einer solchen Industrie zu sein. Die Fabrikverlagsgeschäfte und Agenturen nehmen nach der Entwicklung, welche der Verschleiß der Waaren in Deutschland genommen, eine hervorragende Stelle ein, die vielleicht in nicht zu ferner Zukunft jene des reinen Handels an Bedeutung übertreffen dürfte. Noch weniger ist es möglich die stille Betheiligung der Staatsangehörigen, sei es in Form der Commandite, sei es als Actionäre, hier irgendwie zu constatiren und gleichwohl liegt hier eine reiche Quelle des hiesigen Einkommens.

Den zweiten Punkt, die nicht am Platze wohnende, aber des Tages über daselbst im Geschäft thätige Bevölkerung anbelangend, so ist diese bei der Aufnahme nur schwer und jedenfalls nur unvollständig zu constatiren, da eben die einzig zuverlässige Unterlage der Aufnahme, die Wohnung, hier wegfällt. Die nachfolgenden Aufstellungen sind daher auch nur auf Grund der hier ansässigen Bevölkerung entworfen. Die flottirende Bevölkerung wird, soweit sie zu erhalten war, am Schlusse angefügt werden und dadurch die Möglichkeit geboten, die Lücken, welche sich in der Arbeiterzahl der einzelnen Geschäfte durch Nichtbeachtung dieses Theiles der Bevölkerung eingeschlichen haben, in etwas zu corrigiren.

Hier liegt mithin eine sehr empfindliche Lücke der hie-

sigen Statistik, deren Ausfüllung nur von einer gleichmäßigeren, sich gegenseitig unterstützenden und ergänzenden Behandlung der Aufnahmen in den verschiedenen deutschen Staaten, namentlich aber in den Nachbarstaaten zu erwarten ist.

Hinsichtlich der gewählten Form der Aufstellung mußte gleichfalls, wie Eingangs erwähnt, ein von dem Bestehenden etwas abweichender Weg betreten werden. Als Ziel war hierbei im Auge zu behalten, ein möglichst vollständiges und adäquates Bild der hiesigen Erwerbsverhältnisse zu erhalten im Gegensatz zu jenen zu allgemein gehaltenen Schematen anderer Länder.

Diese Aufgabe zu lösen wurde zunächst von der vorgängigen Aufstellung eines Rahmen, in welchen die vorhandenen Thatfachen einzupassen wären, Umgang genommen, dieser vielmehr erst aus der möglichst genauen Aufstellung aller Einzelheiten und zu unterscheidenden Größen durch Vergleich und innere Verwandtschaft zusammengestellt.

Der ganzen Behandlungsweise dieser Arbeit, welche mit ihr Hauptziel darin suchte, das in der Wirklichkeit vorhandene Verhältniß der Ueber- und Unterordnung auch durch die Darstellung zur Anschauung zu bringen und auch hinsichtlich der Bestandtheile der einzelnen Geschäftszweige durchzuführen, würde bei Anordnung und Gruppierung der einzelnen Geschäftszweige jene Einteilung am besten entsprochen haben, welche diese Geschäftszweige gleichfalls in ihrem gegenseitigen Bedingthein geordnet hätte.

Auf die Verhältnisse einer Handelsstadt angewandt würden sich hier sofort zwei Gruppen ergeben, von denen die eine die Bedingung der Existenz der andern wäre. Die eine dieser Gruppen würde der Großhandel und das Großgewerbe bilden, insofern nämlich dessen Geschäfte nach Außen gehen, ihre Rentabilität auf dem Absatze nach Außen beruht; denn dies ist das charakteristische Merkmal, nicht die Art und Weise des inneren Betriebs, denn auch rein örtliche Gewerbe können in größeren Städten einen fabrikmäßigen Betrieb besitzen. Diese Geschäfte sind die Bedingung der örtlichen, die ihnen als Gruppen unterzuordnen wären. Jene erst beschaffen die Mittel, welche vorhanden sein müssen, damit an einem Orte das örtliche, vom Placonsum lebende Gewerbe entstehen und gedeihen kann. Von der Prosperität jener hängt die dieser ab.

Innerhalb dieser Generaleinteilung wäre dann eine solche nach Zwecken und innerhalb dieser, soweit dafür noch Raum, nach Stoffen vorzunehmen.

Allein die Wirklichkeit scheint jeder derartigen Einteilung zu spotten, sie zeigt fast nirgends eine Abtheilung ganz rein, sondern meist Uebergänge und Mischungen. Hierzu kommt noch der fast gänzliche Mangel an äußeren Merkmalen jene Einteilung vorzunehmen.

Angeichts dieses Thatbestandes muß auf eine stricte Durchführung dieses Grundsatzes verzichtet werden. Die Aufstellung sucht sich im Allgemeinen demselben anzupassen, nimmt aber im Einzelnen zu vielen Ausnahmen ihre Zuflucht. Es wird daher um so weniger überflüssig sein hier noch einige speziellere Bemerkungen folgen zu lassen, als die strenge tabellarische Form niemals in allen Punkten der vielgestaltigen und beweglichen Wirklichkeit zu entsprechen vermag, die durch sie zu Tage geförderten Resultate mithin

ohne nähere Erläuterung zu mannigfachen Mißverständnissen führen könnten. Ich gehe dieselben deshalb der Reihenfolge nach durch, um einerseits die Punkte zu bezeichnen, wo Irrungen entstehen könnten, andererseits auf die Resultate aufmerksam zu machen, welche durch sie erlangt werden.

Die Tabelle I. enthält die detaillirte Aufstellung der einzelnen Erwerbszweige hiesiger Stadt.

Die auf die einzelnen Erwerbszweige ihren Nahrungsstand gründenden Personen finden sich zunächst nach Geschäftsvorstehern, Gehülften, Lehrlingen u. s. w. getrennt und jede dieser Abtheilungen hat zur Seite die von ihm abhängigen Angehörigen, getrennt nach Ehefrauen, Kindern, sonstigen Anverwandten, Pfleglingen, Zöglingen u. s. w., Dienstboten und Angehörige von Dienstboten. Jede einzelne dieser Rubriken findet sich wieder unter dem Gesichtspunkte des Geschlechtes und der Heimath (ob Frankfurter, aus den Frankfurter Landgemeinden oder fremd) getheilt.

Da diese Tabelle die Grundlage aller folgenden, die Stadt betreffenden Aufstellungen bildet und diese Letzteren alle nur den Zweck verfolgen die in jener wegen zu großer Reichhaltigkeit an Einzelheiten sich verbergenden allgemeinen Verhältnisse zur Anschauung zu bringen, so dürfte hier der Platz sein, den Inhalt der einzelnen Rubriken etwas näher zu beleuchten.

Die Aufstellung beginnt mit dem Handel in Rohproducten, es folgen der Handel mit Metallen, Manufakturwaaren, die Transportgewerbe, das Bank- und Wechselgeschäft. Die technischen Gewerbe finden sich nach, aus innerer Verwandtschaft gebildeten, Gruppen, so weit thunlich, in der Weise zwischen die Handelsgeschäfte vertheilt, daß sie mit dem Handel in ihren Rohmaterialien oder denjenigen Geschäften, in deren Dienst sie vorzugsweise stehen, in Verbindung gebracht werden können. So finden sich die Dreher, Stockfabrikanten u. s. w. neben dem Handel mit rohen Artikeln für Dreher u. s. w., die Eisen- und Metallgießereien, Zeug- und Kupferschmiede neben dem Handel mit Eisen und rohen Metallen, die Sattler, Schmiede und Wagner unmittelbar nach den örtlichen Transportgewerben u. s. w. Die ziemlich rein örtlichen Gewerbe der Bauhandwerker, der Bereitung von Kleidung und Nahrung finden sich in eigenen Gruppen zusammengestellt. Ebenso finden sich die mehr nur persönliche Dienstleistungen darstellenden Erwerbszweige, wie Lohndiener, Kochfrauen u. s. w. und die freien Künste, wissenschaftliche und damit in Verbindung stehende Nahrungszweige in eigenen Abtheilungen vereinigt. Den Schluß bilden die Beamten, die Exterritorialen, das Militär und die keinen Beruf ausübenden selbstständigen Personen.

Da die kleinen Größen, welche einzelne Geschäftszweige nur aufzuweisen haben, den entschiedenen Nachtheil mit sich bringen, daß sie die Möglichkeit bieten, die gegebenen Zahlen unmittelbar in bestimmte Personen zu übersetzen, mithin zur Befriedigung wissenschaftlich ganz unfruchtbarer Neugierde zu verleiten, dadurch aber den Werth der Statistik, welcher nicht zum kleinsten Theile grade darin besteht, der subjectiven Behandlung der Dinge die objective sachliche zu substituiren, zu beeinträchtigen, so wurden einzelne allzu kleine Erwerbszweige andern verwandten und häufig mit ihnen verbundenen größeren Gewerben zuge-

theilt, so die Knopfmacher und Rammacher den Mercerie-Geschäften, die Bleigießer den Zinngießern, die Glockengießer den Eisen- und Bronzegießereien, die Lumpensammler den Material- und Farbwaaren-Geschäften, die Bereiter und Pferdehändler den Lohnkutschern, das Corsettengeschäft den Näherinnen, die Sporer den Schmieden, die Liniranstalten den Buchbindern, die Lebküchler, Pastetenbäcker und Waffelbäcker den Conditoren, die Müller den Bäckern, die Viehhändler den Metzgern, die Hebammen den Wärtern u. s. w.

Zum Theil aus demselben Grund, namentlich aber, weil Fabrikation und Handel zu sehr in einander übergehen, wurden Mechaniker, Optiker, musikalische Instrumentenmacher mit den Musikalienhandlungen, Seidebandfabrik mit dem Seidegeschäft, Strumpfweberei mit dem Strumpfwaaarenhandel, Tapeten- und Teppichfabrikation mit dem Tapissiergeschäft, die Haarschneider mit dem Handel in rohen Häuten und Fellen, der Handel mit Cassian und Wachstuch mit der Fabrikation dieser Artikel, der Handel mit Herrenhüten mit den Hutmachern, die Essig-, Spiritus- und Champagnerfabrikation mit dem Weinhandel, die Tabak- und Cigarrenfabrikation mit dem Handel in diesen Artikeln, die verschiedenen chemischen Fabriken, die fast alle nur einzig in ihrer Art dastehen, mit den Gasfabriken, die Büchsenmacher mit den Schwertfeuern und dem Handel mit Waffen und Jagdgeräthen zusammengeworfen.

Wo diese Zusammenlegungen zu Mißverständnissen Anlaß geben könnten, wird geeigneten Orts hierauf Rücksicht genommen und die betreffenden Bestandtheile einzeln zu Tage gefördert werden.

Was sodann die Eintheilung in beschäftigte Personen einerseits, Ehefrauen, Kinder, Anverwandte u. s. w., Dienstboten und Angehörige von Dienstboten andererseits anbetrifft, so ist deren Zweck bereits Eingang dargethan und bedarf es daher hier nur weniger spezieller Erläuterungen über den Inhalt dieser einzelnen Rubriken.

Unter beschäftigten Personen sind alle diejenigen verstanden, welche entweder direct einem Berufe obliegen oder doch das Merkmal des Ernährers, der ökonomischen Selbstständigkeit für sich haben, also nicht auf dem Nahrungsstande eines andern stehen.

In Betreff der Lehrlinge konnte es zweifelhaft sein, ob sie unter die Zahl dieser Personen oder aber zu den Angehörigen zu zählen seien, denn einerseits leben dieselben größtentheils nicht durch ihr Gewerbe, sondern von ihrer Familie, andererseits aber sind sie jedenfalls Berufsgenossen und gehören zu den Arbeitskräften ihrer Prinzipale. Letzteres Verhältniß wäre also durch ihre Zurückversetzung unter die Angehörigen entstellt worden und diesem Uebelstande vorzubeugen, sind sie den activen Berufsgenossen zugezählt. Eine Entscheidung in einem oder dem andern Sinne zu treffen, war hier unvermeidlich; durch die spezielle Aufzählung derselben als Lehrlinge ist die Möglichkeit geboten, diese Entscheidung auch nach der andern Seite hin zu fällen.

In die Colonnen der passiven Berufsgenossen, der Angehörigen der Vorgenannten, sind im Gegensatz nur solche Personen aufgenommen, welche keinen Erwerbszweig haben, mit und von den activen Berufsgenossen leben. Demgemäß enthält die Colonne Ehefrauen nur solche Frauen, die nicht neben dem Geschäfte ihres Ehemannes ein eigenes

Geschäft betreiben, als beispielsweise Putzmacherinnen, Wärterinnen und dergleichen mehr. Dasselbe gilt von den Kindern, deren alle, vom Lehrling an aufwärts, welche bereits einen Beruf ergriffen, nicht hier, sondern unter den beschäftigten Personen aufgenommen sind.

Die Colonne der Anverwandten, Zöglinge u. s. w. enthält zu verschiedenartige Elemente, als daß es nicht notwendig wäre, diese hier zur Sprache zu bringen. Die hier angeführten Zahlen zerlegen sich nämlich in folgende Größen:

1. Hauslehrer:

3 Hiesige,
1 aus den Frankfurter Landgemeinden,
27 Fremde

zusammen 31.

2. Gouvernanten und Gesellschafterinnen:

49 Hiesige,
168 Fremde,

zusammen 217.

3. Bei Lehrern und Privatpersonen wohnende Zöglinge:

Hiesige . . .	m	35	w	38	zus.	73
Landgemeinden	"	—	"	12	"	12
Fremde . . .	"	166	"	118	"	284
	m	201	w	168	zus.	369

4. Bei Privatpersonen untergebrachte Pfleglinge:

Hiesige . . .	m	22	w	44	zus.	66
Landgemeinden	"	1	"	3	"	4
Fremde . . .	"	35	"	64	"	99
	m	58	w	111	zus.	169

5. In Krankenhäusern untergebrachte Personen:

Hiesige . . .	m	93	w	70	zus.	163
Landgemeinden	"	8	"	13	"	21
Fremde . . .	"	88	"	106	"	194
	m	189	w	189	zus.	378

6. In Versorgungsanstalten untergebrachte Personen:

Hiesige . . .	m	62	w	45	zus.	107
Landgemeinden	"	1	"	1	"	2
Fremde . . .	"	24	"	48	"	72
	m	87	w	94	zus.	181

7. Im Waisenhaus, der Taubstummen- und Blindenanstalt befindliche Pfleglinge:

Hiesige . . .	m	119	w	128	zus.	247
Landgemeinden	"	1	"	—	"	1
Fremde . . .	"	8	"	5	"	13
	m	128	w	133	zus.	261

8. In Wirthshäusern befindliche fremde Gäste:

m	649	w	130	zus.	779
---	-----	---	-----	------	-----

9. In Arresthäusern untergebrachte Personen:

Hiesige . . .	m	22	w	4	zus.	26
Landgemeinden	"	9	"	1	"	10
Fremde . . .	"	76	"	34	"	110
	m	107	w	39	zus.	146

Die Gesamtheit obiger Rubriken von der Zahl der überhaupt unter dieser Colonne aufgeführten Personen abgezogen, führt zu folgendem Ergebnisse:

	Hiesige		Landgmd.		Fremde	
	m	w	m	w	m	w
Es beträgt die Gesamtheit . .	523	1096	33	49	1170	1111
Hievon den Inhalt obiger Rubriken ab . . .	356	378	21	30	1073	673
bleiben	167	718	12	19	97	438

oder

	Hiesige	Landgmd.	Fremde
	885	31	535
	m	276	
	w	1175	

zusammen 1451 Personen,

welche als Anverwandte oder als Gäste von dahier lebenden Privatpersonen übrig bleiben.

Eine spezielle Aufstellung der Dienstboten ergibt für dieselben folgende Abtheilungen.

1. Männliche Dienstboten:

	Hiesige		Landgmd.	Fremde	Zusamm.
Diener	6	3		311	320
Kammerdiener	3	2		29	34
Köche	2	—		36	38
Kutscher	11	1		156	168
Hausknechte	10	3		531	544
Gärtner	17	10		105	132
Wärter	—	1		47	48
	49	20		1215	1284

2. Weibliche Dienstboten:

	Hiesige	Landgmd.	Fremde	Zusamm.
Mädchen für Alles	21	23	2818	2862
Haus-, Stuben- und Kinder-mädchen . .	14	26	2890	2930
Köchinnen	6	16	2767	2789
Kammerjungfern . .	4	1	140	145
Haushälterinnen . .	43	6	335	384
Ammen	1	—	179	180
Wärterinnen	5	2	58	65
	94	74	9187	9355
zusammen m und w	143	94	10402	10639

Zieht man von dieser Gesamtheit von 10639 die in der Haupttabelle als Dienstboten aufgeführten 10402 ab, so erhält man 237 Personen, welche als Dienstboten von Dienstboten (bei Gärtnern, Kutschern u. s. w.) in der letzten Rubrik mit den Angehörigen derselben zusammenge stellt sind. An eigentlichen Angehörigen von Dienstboten enthält die letzte Colonne mithin

317
weniger 237
oder 80 Personen.

Tabelle II. enthält eine gedrängtere und deßhalb übersichtlichere Darstellung des Inhaltes der vorhergehenden.

Sie unterscheidet sich von dieser dadurch, daß die Eintheilung der berufsthätigen Bevölkerung in Geschäftsvorsteher, Gehülften u. s. w. hier wegfällt, alle Berufsgenossen eines und desselben Erwerbszweiges hier mit hin vereinigt sind. Folgerichtig fallen hier dieselben Eintheilungen bei den Angehörigen weg.

Die in dieser Tabelle bereits angedeuteten Gruppen von Gewerben finden sich in Tabelle III. noch einmal für sich dargestellt, um den Vergleich dieser, aus innerer Verwandtschaft verschiedener Gewerbe hervorgegangenen größeren Eintheilungen zu erleichtern.

Die Tabelle IV. enthält eine weitere Zusammenziehung, indem sie von der Unterscheidung der Bevölkerung nach Geschlecht und Heimath absteht und für jede der Hauptrubriken nur die Gesamtzahlen der auf sie fallenden Personen bietet. Das Verhältniß der Gesamtheit der Berufsthätigen im engeren Sinne der einzelnen Gewerbe zu den Bestandtheilen ihrer Angehörigen tritt hier deutlich hervor.

Die Angehörigen der Dienstboten sind auf dieser Tabelle der Vereinfachung halber der Zahl der Dienstboten zugezählt. Mißverständnisse können hierdurch nicht wohl entstehen, da diese Angehörigen ja zum Nahrungsstande der Dienstboten, mithin indirect zu jenem der Dienstherrn gehören.

Tabelle V. stellt dasselbe Verhältniß für die Gruppen der Gewerbe dar und gibt für diese das Procentverhältniß zwischen Nützern und Ernährten.

Tabelle VI. bezieht sich ausschließlich auf die Beschäftigten im engeren Sinne und ist der speziellen Darstellung des Verhältnisses zwischen Geschäftsvorstehern einerseits, Gehülften, Lehrlingen u. s. w. andererseits gewidmet. Durch die dieser Tabelle angefügte Reducirung der Anzahl der in den einzelnen Erwerbszweigen als Gehülften und Lehrlinge beschäftigten Personen auf die Einheit der Geschäftsvorsteher der betreffenden Erwerbszweige ist im Allgemeinen ein Maßstab für die Ausdehnung der einzelnen Erwerbszweige geboten. Doch ist hier vor voreiligen Schlussfolgerungen zu warnen, da die Zahl der Arbeiter nicht überall der genaue Ausdruck der Größe eines Geschäftes ist und daher auch nicht unbedingt zum Maßstabe des Vergleiches verschiedener Geschäfte dienen kann. Die Art und Weise des Betriebs einzelner Geschäfte gestattet bei großem Umfange und Ausdehnung dennoch die Verwendung verhältnißmäßig nur geringer Arbeitskräfte und ebenso kann durch Aufstellung von Maschinen die persönliche Arbeit sehr verringert werden.

Zu dieser Tabelle ist noch in Sonderheit zu bemerken, daß einzelne Rubriken derselben vollständig aus dem Vergleiche mit den übrigen fern bleiben müssen, da sie ihrer Natur nach das Verhältniß zwischen Arbeitgeber und -Nehmer so gut wie nicht enthalten, indem sie entweder einen selbstständigen Betrieb ohne Gehülften gestatten, oder aber selbst nichts als Hilfsleistungen zu Jedermanns Dienst, also gewissermaßen Arbeiter ohne bestimmten Prinzipal enthalten. Diese Rubriken zeigen mithin entweder ein abnorm kleines oder ein übermäßig großes Verhältniß an Gehülften, das in beiden Fällen der Wirklichkeit nicht entspricht. Sie sind daher von dem Vergleiche mit anderen Rubriken auszuschließen; in den Tabellen mußten sie der Uebereinstimmung der Gesamtzahlen willen mit durchgeführt werden.

Es gehören hierher die Näherinnen und Corsettenmacher, die Rärcher, Schieblärcher, Packer und bis zu einem gewissen Grade auch die Lohnkutscher, denen alle selbständig fahrende Droschken beigezählt sind. Ferner die Lohnbediener, Monatfrauen, Kochfrauen, Holzhacker, Straßenkehrer, Pflasterer, Nachtarbeiter, die Büglerinnen, Hebammen und Wärter, endlich die Rubrik der Commis, Ausläufer u. s. w. ohne Condition, sowie das Militär, das wesentlich andere Verhältnisse bietet.

Bei den Actiengesellschaften und den diesen verwandten öffentlichen Unternehmungen, mithin den Versicherungsgesellschaften, den Eisenbahnen, Post und Telegraphen wurde das Directionspersonal als Geschäftsvorsteher, die übrigen Arbeiter als Gehülften aufgenommen.

Ebenso finden sich bei dem Kirchen- und Schulwesen, den Beamten, den öffentlichen Anstalten, dem Zoll und den Gesandtschaften die Geistlichen, Lehrer, Amtsvorstände, Directoren und Gesandte als Geschäftsvorsteher, das übrige Personal aber als Gehülften aufgeführt. Diese Eintheilung entspricht freilich nicht schlechthin der Natur der Sache, da hier von einem Geschäft im engeren Sinne die Rede nicht wohl sein kann. Doch ist andererseits die Analogie, welche in der Ueber- und Unterordnung liegt, hier nicht zu verkennen; ich nahm deshalb keinen Anstand, um die Einheit der Aufstellung nicht zu stören, dieselben in obiger Weise mit einzureihen. Etwaigen Mißverständnissen beugt diese Erklärung vor.

Das Verhältniß zwischen Geschäftsvorstehern und Gehülften noch deutlicher hervortreten zu lassen und namentlich auch den gemischten Charakter der einzelnen Erwerbszweige aufzuweisen, ist die Tabelle VII. bestimmt.

Die Eintheilung der Gehülften in technische und kaufmännische, in Ausläufer und Tagelöhner entspricht wohl im großen Ganzen der verschiedenen Beschäftigungsweise, wenn auch der Ausdruck selbst bei einzelnen Berufszweigen nicht der gebräuchliche ist. Unter technischen Gehülften sind nur solche Personen verstanden, die entweder zukünftige Gesellen und Lehrlinge sind oder doch wirkliche technische Kenntnisse und Ausbildung voraussetzen, wie die Drucker, Schriftgießer, Zeichner u. s. w. Den kaufmännischen Gehülften dagegen wurden außer den wirklichen Commis und Handlungslehrlingen alle Secretäre, Schreiber und mit schriftlichen Bureau-Arbeiten beschäftigte Personen zugezählt. Ebenso den Ausläufern alle Personen, deren Beschäftigung im Besorgen von Commissionen u. s. w. besteht, während die Rubrik der Tagelöhner alle keinen bestimmten Charakter habenden, in den einzelnen Gewerben verwendeten Hilfsarbeiter umfaßt.

Nur die Mannschaft des Militärs paßt augenscheinlich in keine dieser Rubriken, und ist gleichfalls nur um der Uebereinstimmung der Tabellen willen mit untergebracht worden. Sie findet sich jedoch betreffenden Ortes bezeichnet und kann daher zu keinem Mißverständniß Anlaß geben.

Tabelle VIII. ist wesentlich eine Ergänzung der vorhergegangenen und bietet deren Inhalt in gedrängterer Form nach den in größere Gruppen zusammengelegten Erwerbszweigen. Innerhalb dieser gibt sie sodann den Procentsatz ihrer einzelnen Bestandtheile.

Die Betrachtung der beschäftigten Personen in sich abzuschließen, bietet die Tabelle IX. eine vergleichende Aufstellung der in den einzelnen Erwerbszweigen auf eine

Werkstatt entfallenden Arbeiterzahl und zwar Tabelle IX. a die der zünftigen, Tabelle IX. b die der freien Geschäfte und Fabriken.

Tabelle X. stellt das Verhältniß der Gesamtheit der berufstätigen zu der Gesamtheit ihrer Angehörigen übersichtlich dar und reducirt die Zahl der letzteren auf einen Berufsinhaber.

Diese Tabelle gibt mithin im Allgemeinen Aufschluß über die Stärke des Hausstandes, welcher sich im Durchschnitt an die einzelnen Erwerbszweige reiht und bietet hierdurch reichlichen Stoff zu Betrachtungen über den relativen Wohlstand, welcher in diesen herrscht. Doch ist hier vor vorschnellem Ziehen von Resultaten zu warnen, da die Eigenthümlichkeit einzelner Berufswege eine größere Zahl von Hausgenossen mit sich bringt, welche im eigentlichen Sinne nicht als zu deren Nahrungsstand zu rechnen sind. Wie dies die oben gegebene nähere Darstellung der Bestandtheile der Angehörigen ausweist, gehören hierhin die Lehrer, Institutsvorsteher, Geistliche, die Wirthshäuser, deren Gäste hier gleichfalls vorkommen, die öffentlichen Anstalten und die Rubrik Beamten, wo die Zahl der in Gefängnissen verwahrten Personen das richtige Verhältniß zwischen Berufsinhaber und Angehörigen nicht erkennen lassen. Von diesen Rubriken ist mithin beim Vergleiche abzusehen, aber auch in Betreff der Verbleibenden ist Vorsicht anzurathen. Das hier gegebene Verhältniß bezieht sich auf die Totalität der activen Berufsgenossen (ohne Unterscheidung derselben in Principale und Gehülften) einerseits und die Totalität der Angehörigen andererseits. Hieraus folgt, daß solche Erwerbszweige, welche eine große Zahl von Gehülften oder gar Lehrlingen in sich bergen, die der Natur der Sache nach nicht in demselben Maße wie die Geschäftsinhaber mit Hausstand versehen sein können, verhältnismäßig mit einem geringeren Satze erscheinen, während umgekehrt Gewerbe, die wenige oder gar keine Gehülften aufzuweisen haben, mit einem verhältnismäßig starken Satz von Angehörigen erscheinen. Der Schluß wäre also irrig, welcher aus der hier erscheinenden Stärke der Angehörigen unmittelbar auf

die Prosperität des Geschäfts gezogen würde, da dieser nur zwischen Geschäften von ähnlicher Arbeiterzahl zulässig ist und auch hier nur die durchschnittliche Lage der gesamten in dem Geschäfte arbeitenden Personen andeutet.

Diese Lücke auszufüllen, ist die Tabelle XI. bestimmt, welche, wenigstens für die in Gruppen zusammengelegten Erwerbszweige, das Verhältniß der einzelnen Bestandtheile der Nährer zu den einzelnen Abtheilungen der Ernährten angibt. Und zwar zeigt Tabelle XI. a das Verhältniß der Geschäftsvorsteher der einzelnen Erwerbsgruppen zu deren Ehefrauen, Kindern, Anverwandten u. s. w. und Dienstboten, Tabelle XI. b ebenso jenes der technischen Gehülften, Tabelle XI. c jenes der kaufmännischen Gehülften, XI. d das der Ausläufer und XI. e das der Tagelöhner.

Durch diese Tabellen wird der Eingang als Grundlage dieser Arbeit aufgestellte Zweck, durch Gegenüberstellung der Beschäftigten im engeren Sinne und ihrer Angehörigen einen Maßstab zur Beurtheilung des relativen Wohlstandes der einzelnen Erwerbszweige zu erlangen, insoweit erreicht, als dies durch eine einmalige, nur den Zustand eines einzelnen Zeitmomentes berücksichtigende Arbeit möglich ist.

Jedenfalls ist durch dieselbe eine Grundlage gewonnen, auf welcher fortgesetzte Arbeiten uns zu dieser Kenntniß verhelfen, sowie Aufschluß über das Gedeihen oder Zurückgehen der einzelnen Erwerbszweige geben können.

Wesentlich in derselben Weise aufgestellt, wie für die Stadt, enthalten die Tabellen XII. bis XIX. die ausführliche Darstellung der Verhältnisse der Landgemeinden.

Die einzige hier vorgenommene Abänderung besteht in dem Voranstellen des landwirtschaftlichen Gewerbes, als der in der Mehrzahl der Gemeinden den Charakter des Nahrungsstandes bildenden Beschäftigung, sowie in der Eintheilung der Gewerbetreibenden in solche, die im Orte selbst thätig sind, und solche, welche in Frankfurt oder sonstigen Nachbarstädten in Arbeit stehen.

Die Tabellen XX. a und b geben eine gedrängte und vergleichende Darstellung der Verhältnisse der acht Landgemeinden.

Stadt und Gemarkung.

Die Bevölkerung nach Beruf.

Berufs-Arten.	Beschäftigte Personen.						Ehefrauen.			Kinder.					
	Hiesige.			Landgem.			Fremde.			Hiesige.			Landgem.		
	m	w		m	w		m	w		m	w		m	w	
Landesprodukte.															
Geschäftsvorsteher	50	—	1	—	4	—	41	1	4	44	55	—	1	1	5
Commis und Reisende	13	—	—	—	26	—	1	—	2	—	—	—	—	2	2
Lehrlinge	2	—	—	—	8	—	—	—	—	—	—	—	—	—	—
Ladenmädchen	—	—	—	—	3	—	—	—	—	—	—	—	—	—	—
Auslaufer	1	—	—	—	10	—	1	—	4	—	—	—	—	1	5
Tagelöhner	—	—	—	—	9	—	—	—	—	—	—	—	—	—	—
Sämereien.															
Geschäftsvorsteher	66	—	1	—	57	3	43	1	10	44	55	—	1	4	12
Commis zc.	4	—	—	—	1	—	4	—	1	3	3	—	—	1	2
Ladenmädchen	4	—	—	—	1	—	3	—	1	1	—	—	—	1	1
Auslaufer	—	—	—	—	1	—	—	—	—	—	—	—	—	—	—
Tagelöhner	—	—	—	—	11	—	—	—	1	—	—	—	—	—	1
Wein, Essig, Spiritus.															
Geschäftsvorsteher	8	—	—	—	16	1	7	—	3	4	3	—	—	2	4
Commis zc.	104	3	—	—	6	—	78	—	3	51	96	—	—	2	4
Lehrlinge	60	—	—	—	31	—	20	—	2	20	27	—	—	2	4
Küfer	10	—	—	—	14	—	—	—	—	—	—	—	—	—	—
Auslaufer	2	—	—	—	15	—	1	—	3	2	2	—	—	5	7
Tagelöhner	2	—	—	—	11	—	2	—	6	1	1	—	—	4	2
Tabak und Cigarren.															
Geschäftsvorsteher	179	3	—	—	122	—	102	—	16	74	126	—	—	14	18
Commis zc.	84	3	—	—	4	—	61	—	2	54	64	—	—	3	5
Lehrlinge	17	—	1	—	31	—	5	1	3	2	1	—	—	5	4
Auslaufer	9	—	—	—	16	—	—	—	—	—	—	—	—	—	—
Werkführer	3	—	3	—	13	—	1	2	5	1	1	—	2	3	7
Tagelöhner	2	—	1	—	3	—	2	—	1	—	5	—	—	2	4
Colonialwaaren.															
Geschäftsvorsteher	117	3	5	—	215	63	69	3	18	57	71	—	2	15	27
Commis zc.	112	5	—	—	2	—	80	—	—	76	125	—	—	—	—
Lehrlinge	23	—	—	—	97	—	1	—	7	—	1	—	—	6	6
Ladenmädchen	32	—	—	—	61	—	—	—	—	—	—	—	—	—	—
Auslaufer	—	—	—	—	9	—	—	—	—	—	—	—	—	—	—
Tagelöhner	4	—	—	—	30	—	3	—	7	2	—	—	—	4	5
Specereiwaaren.															
Geschäftsvorsteher	172	5	—	—	209	9	84	—	15	78	126	—	—	10	12
Commis zc.	110	10	—	—	—	—	84	—	—	99	98	—	—	—	—
Lehrlinge	5	—	—	—	27	—	—	—	—	—	—	—	—	—	—
Ladenmädchen	4	—	—	—	11	—	—	—	—	—	—	—	—	—	—
Auslaufer	—	3	—	—	9	—	—	—	—	—	—	—	—	—	—
Tagelöhner	—	—	—	—	6	—	—	—	—	—	—	—	—	—	—
Summe.															
	119	13	—	—	44	13	84	—	—	99	98	—	—	—	—

Erwerbsverhältniß und Nahrungsstand.

Tabelle I.

Anverwandte, Böglinge, Pfleglinge, Gäste &c.						Dienstboten.						Dienstboten-Angehörige.						Summa.	Berufs-Arten.
Hiesige.			Landgem.			Fremde.			Hiesige.			Landgem.			Fremde.				
m	w		m	w		m	w		m	w		m	w		m	w			
Landesproducte.																			
Geschäftsvorsteher.																			
Commis und Reisende.																			
Lehrlinge.																			
Ladenmädchen.																			
Auslaufer.																			
Tagelöhner.																			
Sämereien.																			
Geschäftsvorsteher.																			
Commis zc.																			
Ladenmädchen.																			
Auslaufer.																			
Tagelöhner.																			
Wein, Essig, Spiritus.																			
Geschäftsvorsteher.																			
Commis zc.																			
Lehrlinge.																			
Küfer.																			
Auslaufer.																			
Tagelöhner.																			
Tabak und Cigarren.																			
Geschäftsvorsteher.																			
Commis zc.																			
Lehrlinge.																			
Auslaufer.																			
Werkführer.																			
Tagelöhner.																			
Colonialwaaren.																			
Geschäftsvorsteher.																			
Commis zc.																			
Lehrlinge.																			
Ladenmädchen.																			
Auslaufer.																			
Tagelöhner.																			
Specereiwaaren.																			
Geschäftsvorsteher.																			
Commis zc.																			
Lehrlinge.																			
Ladenmädchen.																			
Auslaufer.																			
Tagelöhner.																			
Summa.																			
3 5 4 9 26 97 614																			

Stadt und Gemarkung.

Die Bevölkerung nach Beruf.

Berufs-Arten.	Beschäftigte Personen.						Ehefrauen.			Kinder.					
	Hiesige.		Landgem.		Fremde.		Hies.	Lndg.	Fmd.	Hiesige.		Landgem.		Fremde.	
	m	w	m	w	m	w				m	w	m	w	m	w
Material- und Farbwaaren.															
Geschäftsvorsteher	57	2	—	—	1	—	40	—	—	39	52	—	—	—	—
Commis zc.	23	—	—	—	54	—	6	—	4	2	4	—	—	2	2
Lehrlinge	22	—	1	—	42	—	—	—	—	—	—	—	—	—	—
Ausläufer	5	—	—	—	12	—	4	—	2	2	4	—	—	—	3
Tagelöhner	1	—	—	—	57	39	1	—	—	—	1	—	—	—	—
Holz und Steinkohlen.	108	2	1	—	166	39	51	—	6	43	61	—	—	2	5
Geschäftsvorsteher	22	1	—	—	1	—	13	—	—	11	20	—	—	—	—
Commis zc.	8	—	—	—	8	—	6	—	3	5	5	—	—	2	6
Lehrlinge	—	—	—	—	5	—	—	—	—	—	—	—	—	—	—
Ausläufer	1	—	—	—	5	—	1	—	4	1	—	—	—	2	7
Flößer und Fuhrknechte	2	—	—	—	15	—	2	—	5	—	4	—	—	4	1
Tagelöhner	3	—	—	—	48	—	1	—	1	—	1	—	—	2	1
Chemische und Gasfabriken.	36	1	—	—	82	—	23	—	13	17	30	—	—	10	15
Geschäftsvorsteher	25	2	—	—	3	—	18	—	—	11	23	—	—	—	—
Commis zc.	24	—	—	—	22	—	10	—	4	9	6	—	—	3	5
Lehrlinge	5	—	—	—	3	—	—	—	—	—	—	—	—	—	—
Ladenmädchen	—	—	—	—	2	—	—	—	—	—	—	—	—	—	—
Ausläufer	7	—	1	—	9	—	7	1	2	8	5	—	1	—	—
Ingenieure und Chemiker	4	—	—	—	4	—	3	—	2	6	5	—	—	—	—
Beruführ. u. versch. techn. Gehülfsen	4	—	—	—	11	—	1	—	5	—	1	—	—	6	4
Tagelöhner	11	2	1	—	208	62	8	1	18	5	3	1	4	6	12
Rohe Artikel für Dreher zc.	80	4	2	—	260	64	47	2	31	39	43	1	5	15	21
Geschäftsvorsteher	22	—	—	—	—	—	15	—	—	9	17	—	—	—	—
Commis zc.	1	—	—	—	18	—	—	—	—	—	—	—	—	—	—
Lehrlinge	1	—	—	—	1	—	—	—	—	—	—	—	—	—	—
Ladenmädchen	—	—	—	—	1	—	—	—	—	—	—	—	—	—	—
Ausläufer	1	—	—	—	6	—	—	—	3	—	—	—	—	1	3
Rammachergehilfen	2	—	—	—	6	—	—	—	—	—	—	—	—	—	—
Fischbeinarbeiter und Tagelöhner	—	—	—	—	27	—	—	—	—	—	—	—	—	—	—
Dreher.	27	—	—	—	58	1	15	—	3	9	17	—	—	1	3
Meister	9	1	—	—	—	—	8	—	—	7	7	—	—	—	—
Gefellen	3	—	1	—	10	—	—	—	—	—	—	—	—	—	—
Lehrlinge	—	—	—	—	7	—	—	—	—	—	—	—	—	—	—
Tagelöhner	—	—	—	—	1	—	—	—	—	—	—	—	—	—	—
Stofffabriken.	12	1	1	—	17	1	8	—	—	7	7	—	—	—	—
Geschäftsvorsteher	6	—	—	—	—	—	3	—	—	9	4	—	—	—	—
Commis zc.	1	—	—	—	1	—	—	—	—	—	—	—	—	—	—
Verschiedene technische Gehülfsen	—	—	—	—	24	—	—	—	—	—	—	—	—	—	—
Tagelöhner	1	—	—	—	10	—	—	—	—	—	—	—	—	—	—
	8	—	—	—	35	—	3	—	—	9	4	—	—	—	—

Erwerbsverhältnis und Nahrungsstand.

Tabelle I.

Anverwandte, Höglinge, Pfleglinge, Gäste &c.						Dienstboten.						Dienstboten- Angehörige.						Summa.	Berufs- Arten.
Hiesige.		Landgem.		Fremde.		Hiesige.		Landgem.		Fremde.		Hiesige.		Landgem.		Fremde.			
m	w	m	w	m	w	m	w	m	w	m	w	m	w	m	w	m	w		
3	4	—	—	—	1	—	—	—	—	18	76	—	—	—	—	—	—	Material- und Farbwaaren. Geschäftsvorsteher. Commis zc. Lehrlinge. Ausläufer. Tagelöhner.	
1	2	—	—	2	2	—	—	—	—	—	10	—	—	—	—	—	—		
—	—	—	—	—	1	—	—	—	—	—	5	—	—	—	—	—	—		
—	—	—	—	—	—	—	—	—	—	—	—	—	—	—	—	—	—		
—	—	—	—	—	—	—	—	—	—	—	—	—	—	—	—	—	—		
4	6	—	—	2	4	—	—	—	—	18	91	—	—	—	—	—	—	609 Holz und Steinkohlen. Geschäftsvorsteher. Commis zc. Lehrlinge. Ausläufer. Flößer und Fuhrknechte. Tagelöhner.	
1	3	—	—	—	1	—	—	—	—	5	26	—	—	—	—	—	—		
—	—	—	—	—	—	—	—	—	—	—	8	—	—	—	—	—	—		
—	—	—	—	—	—	—	—	—	—	—	2	—	—	—	—	—	—		
—	—	—	—	—	—	—	—	—	—	—	1	—	—	—	—	—	—		
1	3	—	—	—	1	—	—	—	—	5	37	—	—	—	—	—	—	274 Chemische und Gasfabriken. Geschäftsvorsteher. Commis zc. Lehrlinge. Ladenmädchen. Ausläufer. Ingenieure und Chemiker. Verkführ. u. versch. techn. Gehülfsen. Tagelöhner.	
1	2	—	—	2	1	2	—	—	—	6	29	—	—	—	—	1	—		
—	1	—	—	1	—	—	—	—	—	—	10	—	—	—	—	—	—		
—	—	—	—	—	—	—	—	—	—	—	—	—	—	—	—	—	—		
—	1	—	—	—	—	—	—	—	—	—	5	—	—	—	—	—	—		
—	—	—	—	—	—	—	—	—	—	—	1	—	—	—	—	—	—		
—	—	—	—	1	—	—	—	—	—	—	2	—	—	—	—	—	—		
1	4	—	—	3	2	2	—	—	—	6	47	—	—	—	—	—	1	680 Rohe Artikel für Dreher zc. Geschäftsvorsteher. Commis zc. Lehrlinge. Ladenmädchen. Ausläufer. Rammachergehilfen. Fischbeinarbeiter und Tagelöhner.	
—	—	—	—	—	1	—	—	—	—	1	28	—	—	—	—	—	—		
—	—	—	—	1	1	—	—	—	—	—	—	—	—	—	—	—	—		
—	—	—	—	—	—	—	—	—	—	—	—	—	—	—	—	—	—		
—	—	—	—	—	—	—	—	—	—	—	—	—	—	—	—	—	—		
—	—	—	—	1	2	—	—	—	—	1	28	—	—	—	—	—	—	1 66 Dreher. Meister. Gefellen. Lehrlinge. Tagelöhner.	
1	2	—	—	—	—	—	—	—	—	1	7	—	—	—	—	—	—		
—	—	—	—	—	—	—	—	—	—	—	—	—	—	—	—	—	—		
—	—	—	—	—	—	—	—	—	—	—	—	—	—	—	—	—	—		
—	—	—	—	—	—	—	—	—	—	—	—	—	—	—	—	—	—		
1	2	—	—	—	—	—	—	—	—	1	7	—	—	—	—	—	—	65 Stofffabriken. Geschäftsvorsteher. Commis zc. Verschiedene technische Gehülfsen. Tagelöhner.	
—	2	—	—	—	—	—	—	—	—	—	5	—	—	—	—	—	—		
—	—	—	—	—	—	—	—	—	—	—	—	—	—	—	—	—	—		
—	—	—	—	—	—	—	—	—	—	—	—	—	—	—	—	—	—		
—	—	—	—	—	—	—	—	—	—	—	—	—	—	—	—	—	—		
—	2	—	—	—	—	—	—	—	—	—	5	—	—	—	—	—	—	66	

Stadt und Gemarkung.

Die Bevölkerung nach Beruf,

Berufs-Arten.	Beschäftigte Personen.						Ehefrauen.			Kinder.					
	Hiesige.		Landgem.		Fremde.		Hies.	Landg.	Fmd.	Hiesige.		Landgem.		Fremde.	
	m	w	m	w	m	w				m	w	m	w	m	w
Eisenwaaren.															
Geschäftsvorsteher	40	2	—	—	—	—	29	—	—	26	42	—	—	—	—
Commis zc.	20	—	1	—	34	—	4	—	1	4	5	—	—	—	1
Lehrlinge	12	—	—	—	24	—	—	—	—	—	—	—	—	—	—
Ladenmädchen	—	—	—	—	—	1	—	—	—	—	—	—	—	—	—
Ausläufer	—	—	—	—	1	—	—	—	—	—	—	—	—	—	—
Tagelöhner	—	—	—	—	13	—	—	—	—	—	—	—	—	—	—
Eisen- und Bronze-Gießereien.	72	2	1	—	72	1	33	—	1	30	47	—	—	—	1
Geschäftsvorsteher	28	1	—	—	7	—	22	—	3	19	33	—	—	3	5
Commis zc.	10	—	—	—	10	—	2	—	1	4	—	—	—	2	—
H.-Lehrlinge	3	—	—	—	1	—	—	—	—	—	—	—	—	—	—
Ladenmädchen	—	—	—	—	3	—	—	—	—	—	—	—	—	—	—
Ausläufer	2	—	—	—	5	—	2	—	2	3	2	—	—	3	—
Verschiedene technische Gehülfen	40	—	4	—	89	—	10	—	12	9	12	1	—	12	7
Lehrlinge	5	—	—	—	11	—	—	—	—	—	—	—	—	—	—
Tagelöhner	22	—	5	—	245	—	9	1	11	7	5	2	3	6	18
Zinngießer.	110	1	9	—	368	3	45	1	29	42	52	3	3	26	30
Meister	5	1	1	—	—	—	2	—	—	3	6	4	2	—	—
Gesellen	—	—	—	—	8	—	—	—	1	—	—	—	—	—	—
Ladenmädchen	—	—	—	—	1	—	—	—	—	—	—	—	—	—	—
Tagelöhner	—	—	—	—	4	—	—	—	—	—	—	—	—	—	—
Kupferschmiede.	5	1	1	—	12	1	2	—	1	3	6	4	2	—	—
Meister	4	1	—	—	—	—	3	—	—	1	9	—	—	—	—
Gesellen	—	—	—	—	7	—	—	—	1	—	—	—	—	—	1
Tagelöhner	—	—	—	—	2	—	—	—	—	—	—	—	—	—	—
Zeugschmiede.	4	1	—	—	9	—	3	—	1	1	9	—	—	—	1
Meister	4	—	—	—	—	—	3	—	—	—	2	—	—	—	—
Lehrlinge	1	—	—	—	—	—	—	—	—	—	—	—	—	—	—
Messerschmiede und chirurgische Instrumentenmacher.	5	—	—	—	—	—	3	—	—	—	2	—	—	—	—
Meister	11	1	—	—	—	—	10	—	—	11	14	—	—	—	—
Gesellen	—	—	—	—	8	—	—	—	—	—	—	—	—	—	—
Lehrlinge	1	—	—	—	—	—	—	—	—	—	—	—	—	—	—
Tagelöhner	—	—	—	—	1	—	—	—	—	—	—	—	—	—	—
Büchsenmacher zc.	12	1	—	—	9	—	10	—	—	11	14	—	—	—	—
Geschäftsvorsteher	6	—	—	—	—	—	4	—	—	5	2	—	—	—	—
Commis	1	—	—	—	4	—	—	—	—	—	—	—	—	—	—
H.-Lehrlinge	1	—	—	—	—	—	—	—	—	—	—	—	—	—	—
Ausläufer	—	—	—	—	2	—	—	—	1	—	—	—	—	—	1
Technische Gehülfen	—	—	—	—	8	—	—	—	—	—	—	—	—	—	—
Lehrlinge	—	—	—	—	1	—	—	—	—	—	—	—	—	—	—
	8	—	—	—	15	—	4	—	1	5	2	—	—	1	—

Erwerbsverhältniß und Nahrungsstand.

Tabelle I.

Anverwandte, Böglinge, Pfleglinge, Gäste &c.						Dienstboten.						Dienstboten-Angehörige.						Summe.	Berufs-Arten.
Hiesige.		Landgem.		Fremde.		Hiesige.		Landgem.		Fremde.		Hiesige.		Landgem.		Fremde.			
m	w	m	w	m	w	m	w	m	w	m	w	m	w	m	w	m	w		
—	1	—	—	1	3	—	—	—	3	8	53	—	—	—	—	—	1	Eisenwaaren. Geschäftsvorsteher. Commis zc. Lehrlinge. Ladenmädchen. Ausläufer. Tagelöhner.	
—	—	—	—	—	—	—	—	—	—	—	2	—	—	—	—	—	—		
—	—	—	—	—	—	—	—	—	—	—	—	—	—	—	—	—	—		
—	—	—	—	—	—	—	—	—	—	—	—	—	—	—	—	—	—		
—	—	—	—	—	—	—	—	—	—	—	—	—	—	—	—	—	—		
—	1	—	—	1	3	—	—	—	3	8	55	—	—	—	—	—	1	Eisen- und Bronze-Gießereien. Geschäftsvorsteher. Commis zc. H.-Lehrlinge. Ladenmädchen. Ausläufer. Verschiedene technische Gehülfen. Lehrlinge. Tagelöhner.	
—	5	—	—	—	1	—	—	1	—	—	36	—	—	2	3	—	2		
—	—	—	—	—	—	—	—	—	—	—	1	—	—	—	—	—	—		
—	—	—	—	—	—	—	—	—	—	—	—	—	—	—	—	—	—		
—	—	—	—	—	—	—	—	—	—	—	—	—	—	—	—	—	—		
—	—	—	—	1	1	—	—	—	—	—	3	—	—	—	—	—	—	Zinngießer. Meister. Gesellen. Ladenmädchen. Tagelöhner.	
—	—	—	—	—	—	—	—	—	—	1	4	—	—	—	—	—	—		
—	5	—	—	1	2	—	—	1	—	1	44	—	—	2	3	—	2		
1	5	—	—	—	—	—	—	—	—	—	4	—	—	—	—	—	—		
—	—	—	—	—	—	—	—	—	—	—	—	—	—	—	—	—	—		
1	5	—	—	—	—	—	—	—	—	—	4	—	—	—	—	—	48	Kupferschmiede. Meister. Gesellen. Tagelöhner.	
—	—	—	—	—	—	—	—	—	—	—	5	—	—	—	—	—	—		
—	—	—	—	—	—	—	—	—	—	—	—	—	—	—	—	—	—		
—	—	—	—	—	—	—	—	—	—	—	—	—	—	—	—	—	—		
—	—	—	—	—	—	—	—	—	—	—	—	—	—	—	—	—	—		
—	1	—	—	—	—	—	—	—	—	—	5	—	—	—	—	—	34	Zeugschmiede. Meister. Lehrlinge.	
—	—	—	—	—	—	—	—	—	—	—	2	—	—	—	—	—	—		
—	1	—	—	—	—	—	—	—	—	—	2	—	—	—	—	—	13	Messerschmiede und chirurgische Instrumentenmacher. Meister. Gesellen. Lehrlinge. Tagelöhner.	
—	—	—	—	—	—	—	—	—	—	—	—	—	—	—	—	—	—		
—	—	—	—	1	—	—	—	—	—	1	9	—	—	—	—	—	—		
—	—	—	—	—	—	—	—	—	—	—	—	—	—	—	—	—	—		
—	—	—	—	—	—	—	—	—	—	—	—	—	—	—	—	—	—		
—	—	—	—	1	—	—	—	—	—	1	9	—	—	—	—	—	68	Büchsenmacher zc. Geschäftsvorsteher. Commis. H.-Lehrlinge. Ausläufer. Technische Gehülfen. Lehrlinge.	
—	—	—	—	—	—	—	—	—	—	—	1	—	—	—	—	—	—		
—	—	—	—	—	—	—	—	—	—	—	—	—	—	—	—	—	—		
—	—	—	—	—	—	—	—	—	—	—	—	—	—	—	—	—	—		
—	—	—	—	—	—	—	—	—	—	—	—	—	—	—	—	—	—		
—	—	—	—	—	—	—	—	—	—	—	1	—	—	—	—	—	37		

Stadt und Gemarkung.

Die Bevölkerung nach Beruf,

Die Bevölkerung nach Berufs-

Berufs-Arten.	Beschäftigte Personen.						Ehefrauen.			Kinder.					
	Hiesige.		Landgem.		Fremde.		Hies.	Lndg.	Fmd.	Hiesige.		Landgem.		Fremde.	
	m	w	m	w	m	w				m	w	m	w	m	w
Goldarbeiter.															
Meister	46	4	—	—	1	—	34	—	1	35	60	—	—	—	2
Commis rc.	4	—	—	—	10	—	1	—	—	1	—	—	—	—	—
H.-Lehrlinge	—	—	—	—	1	—	—	—	—	—	—	—	—	—	—
Gesellen	16	—	—	—	5	—	2	—	1	1	2	—	—	—	3
Lehrlinge	5	—	—	—	2	—	—	—	—	—	—	—	—	—	—
Auslaufer	1	—	1	—	7	—	1	—	5	—	—	—	—	3	1
Goldschläger.															
Meister	72	4	1	—	26	—	38	—	7	37	62	—	—	3	6
Gesellen	3	—	—	—	—	—	3	—	—	—	6	—	—	—	—
Lehrlinge	3	—	—	—	3	—	—	—	—	—	—	—	—	—	—
Tagelöhner	2	—	—	—	2	—	—	—	—	—	—	—	—	—	—
	5	—	—	—	3	—	—	—	—	—	—	—	—	—	—
Uhrmacher															
Meister	13	—	—	—	8	—	3	—	—	6	—	—	—	—	—
Gesellen	24	2	—	—	—	—	17	—	—	19	18	—	—	—	—
Lehrlinge	6	—	—	—	42	—	—	—	—	—	—	—	—	—	—
	5	—	—	—	3	—	—	—	—	—	—	—	—	—	—
Uhrenhändler.															
Geschäftsvorsteher	35	2	—	—	45	—	17	—	—	19	18	—	—	—	—
Commis rc.	16	—	—	—	1	—	8	—	1	10	11	—	—	—	—
Lehrlinge	7	—	—	—	10	—	1	—	—	1	—	—	—	1	1
Auslaufer	1	—	—	—	4	—	—	—	—	—	—	—	—	—	—
	1	—	1	—	7	—	1	1	2	1	3	1	5	2	3
Glaswaaren.															
Geschäftsvorsteher	25	—	1	—	22	—	10	1	3	12	14	1	5	3	4
Commis rc.	9	—	—	—	—	—	6	—	—	6	10	—	—	—	—
Lehrlinge	7	—	—	—	7	—	3	—	1	3	2	—	—	—	—
Ladenmädchen	1	—	—	—	1	—	—	—	—	—	—	—	—	—	—
Auslaufer	—	—	—	—	1	—	—	—	—	—	—	—	—	—	—
Vergolter und Graveure	4	—	—	—	10	—	3	—	5	3	1	—	—	5	2
	—	—	—	—	7	—	—	—	—	—	—	—	—	—	—
Porzellan und Steingut.															
Geschäftsvorsteher	21	—	—	—	25	1	12	—	6	12	13	—	—	5	2
Commis rc.	12	1	—	—	—	—	7	—	—	9	15	—	—	—	—
Lehrlinge	5	—	—	—	3	—	—	—	—	—	—	—	—	—	—
Ladenmädchen	1	—	—	—	5	—	—	—	—	—	—	—	—	—	—
Auslaufer	—	1	—	—	3	—	—	—	—	—	—	—	—	—	—
Porzellanmaler	—	—	—	—	15	—	—	—	4	—	—	—	—	—	—
	—	—	—	—	2	—	—	—	—	—	—	—	—	—	—
Antiquitäten.															
Geschäftsvorsteher	18	2	—	—	25	3	7	—	4	9	15	—	—	—	—
Commis	5	1	—	—	1	—	5	—	—	10	24	—	—	—	—
Lehrlinge	1	—	—	—	—	—	—	—	—	—	—	—	—	—	—
Auslaufer	1	—	—	—	—	—	—	—	—	—	—	—	—	—	—
	—	—	1	—	2	—	—	1	—	1	1	—	—	—	—
	7	1	1	—	3	—	5	1	—	11	25	—	—	—	—

Erwerbsverhältniß und Nahrungsstand.

Tabelle I.

Anverwandte, Döglinge, Pfleglinge, Gäste &c.						Dienstboten.			Dienstboten-Angehörige.			Summe.	Berufs-Arten.	
Hiesige.		Landgem.		Fremde.		Hiesige.		Landgem.		Fremde.				
m	w	m	w	m	w	m	w	m	w	m	w	m	w	
—	4	—	—	1	—	—	—	2	51	—	—	1	—	Goldarbeiter. Meister. Commis rc. H.-Lehrlinge. Gesellen. Lehrlinge. Auslaufer.
—	—	—	—	—	—	—	—	1	—	—	—	—	—	
—	—	—	—	—	—	—	—	—	—	—	—	—	—	
—	—	—	—	1	—	—	—	—	—	—	—	—	—	
—	4	—	—	1	1	—	—	2	52	—	—	1	—	Goldschläger. Meister. Gesellen. Lehrlinge. Tagelöhner.
—	—	—	—	—	—	—	—	1	3	—	—	—	—	
—	—	—	—	—	—	—	—	—	—	—	—	—	—	
—	—	—	—	—	—	—	—	—	—	—	—	—	—	
—	—	—	—	—	—	—	—	1	3	—	—	—	—	Uhrmacher. Meister. Gesellen. Lehrlinge.
—	3	—	—	1	—	—	—	—	12	—	—	—	—	
—	—	—	—	—	—	—	—	—	—	—	—	—	—	
—	—	—	—	—	—	—	—	—	—	—	—	—	—	
—	3	—	—	1	—	—	—	—	12	—	—	—	—	Uhrenhändler. Geschäftsvorsteher. Commis rc. Lehrlinge. Auslaufer.
—	1	—	—	1	—	—	1	—	13	—	—	—	—	
—	—	—	—	—	—	—	—	—	1	—	—	—	—	
—	—	—	—	—	—	—	—	—	3	—	—	—	—	
—	1	—	—	1	—	—	1	—	17	—	—	—	—	Glaswaaren. Geschäftsvorsteher. Commis rc. Lehrlinge. Ladenmädchen. Auslaufer. Vergolter und Graveure.
—	1	—	—	1	—	—	—	1	11	—	—	—	—	
—	1	—	—	—	—	—	—	—	3	—	—	—	—	
—	—	—	—	3	—	—	—	—	—	—	—	—	—	
—	2	—	—	4	—	—	—	1	14	—	—	—	—	Porzellan und Steingut. Geschäftsvorsteher. Commis rc. Lehrlinge. Ladenmädchen. Auslaufer. Porzellanmaler.
—	—	—	—	2	1	—	—	2	14	—	—	—	—	
—	—	—	—	—	—	—	—	—	—	—	—	—	—	
—	—	—	—	1	—	—	—	—	—	—	—	—	—	
—	—	—	—	3	1	—	—	2	15	—	—	—	—	Antiquitäten. Geschäftsvorsteher. Commis rc. Lehrlinge. Auslaufer.
—	—	—	—	—	—	—	—	1	16	—	—	2	3	
—	—	—	—	—	—	—	—	—	—	—	—	—	—	
—	—	—	—	—	—	—	—	—	—	—	—	—	—	
—	—	—	—	—	—	—	—	1	16	—	—	2	3	76

Stadt und Gemarkung.

Die Bevölkerung nach Beruf,

Berufs-Arten.	Beschäftigte Personen.						Chefrauen.			Kinder.					
	Hiesige.		Landgem.		Fremde.		Hies.	Ludg.	Fmd.	Hiesige.		Landgem.		Fremde.	
	m	w	m	w	m	w				m	w	m	w	m	w
Spielwaaren.															
Geschäftsvorsteher	11	1	—	—	—	—	11	—	—	8	6	—	—	—	—
Ladenmädchen	—	—	—	—	—	2	—	—	—	—	—	—	—	—	—
Ausläufer	—	—	—	—	3	—	—	—	—	—	—	—	—	—	—
Tagelöhner	—	—	—	—	3	—	—	—	—	—	—	—	—	—	—
Quincailserie zc.	11	1	—	—	6	2	11	—	—	8	6	—	—	—	—
Geschäftsvorsteher	20	1	—	—	1	—	17	—	1	19	14	—	—	1	4
Commis zc.	8	—	—	—	21	—	1	—	—	—	—	—	—	—	—
Lehrlinge	5	—	—	—	13	—	—	—	—	—	—	—	—	—	—
Ausläufer	—	—	1	—	11	—	1	—	—	—	—	1	3	—	—
Tagelöhner	1	2	—	—	—	1	1	—	—	1	2	—	—	—	—
Galanterie, Luxus zc.	34	3	1	—	46	1	19	1	1	20	16	1	3	1	4
Geschäftsvorsteher	44	3	—	—	1	—	30	—	1	28	32	—	—	—	—
Commis zc.	14	—	—	—	15	—	4	—	2	4	8	—	—	6	2
Lehrlinge	6	—	—	—	10	—	—	—	—	—	—	—	—	—	—
Ladenmädchen	—	6	—	—	—	8	—	—	—	—	—	—	—	—	—
Ausläufer	—	—	—	—	12	—	—	—	3	—	—	—	—	—	—
Verschiedene technische Arbeiter	1	—	—	—	1	1	—	—	—	—	—	—	—	1	—
Tagelöhner	—	—	—	—	3	3	—	—	—	—	—	—	—	—	—
Manufakturwaaren.	65	9	—	—	42	12	34	—	6	32	40	—	—	7	2
Geschäftsvorsteher	194	16	—	—	—	—	144	—	—	137	193	—	—	—	—
Commis zc.	67	—	—	—	218	—	5	—	13	2	2	—	—	9	19
Lehrlinge	44	—	—	—	123	—	—	—	—	—	—	—	—	—	—
Technische Arbeiter	1	—	—	—	—	—	1	—	—	2	2	—	—	—	—
Ladenmädchen	—	5	—	1	—	34	—	—	—	—	—	—	—	—	—
Ausläufer	15	—	2	—	75	—	13	2	17	13	13	1	1	9	18
Tagelöhner	—	—	—	—	16	2	—	—	—	—	—	—	—	—	—
Leinenwaaren.	321	21	2	1	432	36	163	2	30	154	210	1	1	18	37
Geschäftsvorsteher	12	1	—	—	—	—	8	—	—	8	16	—	—	—	—
Commis zc.	5	—	—	—	16	—	—	—	—	—	—	—	—	—	—
Lehrlinge	1	—	—	—	6	—	—	—	—	—	—	—	—	—	—
Ladenmädchen	—	2	—	—	—	3	—	—	—	—	—	—	—	—	—
Ausläufer	1	—	—	—	4	—	—	—	—	—	—	—	—	—	—
Seidenwaaren und Fabrik.	19	3	—	—	26	3	8	—	—	8	16	—	—	—	—
Geschäftsvorsteher	53	—	—	—	2	—	44	—	—	40	58	—	—	—	—
Commis zc.	36	—	—	—	55	—	9	2	—	2	10	—	—	3	3
Lehrlinge	33	—	1	—	22	—	—	—	—	—	—	—	—	—	—
Ladenmädchen	—	—	—	—	—	4	—	—	—	—	—	—	—	—	—
Ausläufer	8	—	1	—	18	—	8	1	8	11	4	1	—	5	7
Verschiedene technische Arbeiter	—	—	—	1	13	63	—	—	1	—	—	—	—	5	4
	130	—	2	1	110	67	61	3	9	53	72	1	—	13	14

Erwerbsverhältniß und Nahrungsstand.

Tabelle I.

Anverwandte, Böglinge, Pfleglinge, Gäste &c.			Dienstboten.			Dienstboten - Angehörige.			Summe.	Berufs - Arten.	
Hiesige.		Fremde.	Hiesige.		Fremde.	Hiesige.		Fremde.			
m	w		m	w		m	w				m
										52	Spielwaaren. Geschäftsvorsteher. Ladenmädchen. Ausläufer. Tagelöhner.
										183	Quincailserie zc. Geschäftsvorsteher. Commis zc. Lehrlinge. Ausläufer. Tagelöhner.
										325	Galanterie, Luxus zc. Geschäftsvorsteher. Commis zc. Lehrlinge. Ladenmädchen. Ausläufer. Verschiedene technische Arbeiter. Tagelöhner.
										1814	Manufakturwaaren. Geschäftsvorsteher. Commis zc. Lehrlinge. Technische Arbeiter. Ladenmädchen. Ausläufer. Tagelöhner.
										103	Leinenwaaren. Geschäftsvorsteher. Commis zc. Lehrlinge. Ladenmädchen. Ausläufer.
										655	Seidenwaaren und Fabrik. Geschäftsvorsteher. Commis zc. Lehrlinge. Ladenmädchen. Ausläufer. Verschiedene technische Arbeiter.

Stadt und Gemarkung.

Die Bevölkerung nach Beruf,

Berufs-Arten.	Beschäftigte Personen.						Chefrauen.			Kinder.					
	Hiesige.		Landgem.		Fremde.		Hies.	Lndg.	Fmd.	Hiesige.		Landgem.		Fremde.	
	m	w	m	w	m	w				m	w	m	w	m	w
Wingerie, Putz und Stickerie.															
Geschäftsvorsteher	59	54	—	—	—	1	47	—	—	60	56	—	—	—	—
Commis zc.	21	—	—	—	59	—	3	—	2	3	2	—	—	1	2
Lehrlinge	17	—	—	—	16	—	—	—	—	—	—	—	—	—	—
Verschiedene technische Gehülfen	3	—	—	—	1	—	1	—	—	—	—	—	—	—	—
Näherinnen	—	112	—	4	—	158	—	—	—	2	3	—	—	—	—
Lehrmädchen	—	26	—	2	—	23	—	—	—	—	—	—	—	—	—
Ladenmädchen	—	19	—	1	—	23	—	—	—	—	—	—	—	—	—
Ausläufer	5	—	3	—	15	—	1	1	5	1	—	—	—	7	5
Tagelöhner	—	—	—	—	1	1	—	—	—	—	—	—	—	—	—
	105	211	3	7	92	206	52	1	7	66	61	—	—	8	7
Mercerie.															
Geschäftsvorsteher	67	22	—	—	2	—	49	—	—	53	60	—	—	—	—
Commis zc.	25	—	—	—	34	—	7	—	2	9	9	—	—	1	2
Lehrlinge	34	—	—	—	29	—	—	—	—	—	—	—	—	—	—
Ladenmädchen	—	21	—	—	—	30	—	—	—	—	—	—	—	—	—
Ausläufer	3	—	2	—	29	—	2	—	7	3	—	—	—	3	9
Tagelöhner	1	—	—	—	3	6	1	—	—	—	—	—	—	—	—
	130	43	2	—	97	36	59	—	9	62	72	—	—	4	11
Garn und Leinwand.															
Geschäftsvorsteher	26	5	—	—	—	—	16	—	—	11	19	—	—	—	—
Näherinnen	—	1	—	—	—	12	—	—	—	—	—	—	—	—	—
Ausläufer	—	—	—	—	1	—	—	—	—	—	—	—	—	—	—
Tagelöhner	—	—	1	—	3	—	1	—	—	1	—	—	—	—	—
	26	6	1	—	4	12	17	—	—	12	19	—	—	—	—
Strumpfwaren.															
Geschäftsvorsteher	31	—	—	—	1	—	27	—	—	24	22	—	—	—	—
Commis zc.	5	—	—	—	32	—	1	—	2	1	—	—	—	1	3
Lehrlinge	3	—	—	—	20	—	—	—	—	—	—	—	—	—	—
Ladenmädchen	—	1	—	—	—	4	—	—	—	—	—	—	—	—	—
Ausläufer	2	—	—	—	7	—	1	—	2	—	—	—	—	4	—
Tagelöhner	—	3	1	—	9	14	—	1	—	—	—	—	—	1	1
	41	4	1	—	69	18	29	1	4	24	23	—	—	6	4
Bettfedern, Roßhaare zc.															
Geschäftsvorsteher	11	—	—	—	—	—	8	—	—	7	9	—	—	—	—
Commis zc.	7	—	—	—	1	—	—	—	—	—	—	—	—	—	—
Lehrlinge	—	—	—	—	2	—	—	—	—	—	—	—	—	—	—
Ladenmädchen	—	—	—	—	—	5	—	—	—	—	—	—	—	—	—
Näherinnen	—	—	—	—	5	—	—	—	—	—	—	—	—	—	—
Ausläufer	—	—	1	—	3	—	—	—	—	—	—	—	—	—	—
Tagelöhner	—	—	—	—	3	—	—	—	1	—	—	—	—	1	—
	18	—	1	—	9	10	8	—	1	7	9	—	—	1	—

Erwerbsverhältniß und Nahrungsstand.

Tabelle I.

Anverwandte, Döglinge, Pfleglinge, Gäste &c.						Dienstboten.						Dienstboten-Angehörige.						Summe.	Berufs-Arten.
Hiesige.		Landgem.		Fremde.		Hiesige.		Landgem.		Fremde.		Hiesige.		Landgem.		Fremde.			
m	w	m	w	m	w	m	w	m	w	m	w	m	w	m	w	m	w		
—	9	—	—	—	11	1	1	—	3	2	104	—	—	—	—	—	—	Lingerie, Putz und Stiderei. Geschäftsvorsteher. Commis zc. Lehrlinge. Verschiedene technische Gehülfsen. Näherinnen. Lehrmädchen. Ladenmädchen. Ausläufer. Tagelöhner.	
—	4	—	—	2	3	—	—	—	—	—	7	—	—	—	—	—	—		
—	—	—	—	—	—	—	—	—	—	—	—	—	—	—	—	—	—		
—	—	—	—	—	—	—	—	—	—	—	—	—	—	—	—	—	—		
—	—	—	—	—	—	—	—	—	—	—	—	—	—	—	—	—	—		
—	—	—	—	—	—	—	—	—	—	—	—	—	—	—	—	—	—	—	
—	—	—	—	—	—	—	—	—	—	—	—	—	—	—	—	—	—	—	
—	—	—	—	—	—	—	—	—	—	—	—	—	—	—	—	—	—	—	
—	—	—	—	—	—	—	—	—	—	—	—	—	—	—	—	—	—	—	
—	—	—	—	—	—	—	—	—	—	—	—	—	—	—	—	—	—	—	
—	—	—	—	—	—	—	—	—	—	—	—	—	—	—	—	—	—	—	
—	—	—	—	—	—	—	—	—	—	—	—	—	—	—	—	—	—	—	
—	—	—	—	—	—	—	—	—	—	—	—	—	—	—	—	—	—	—	
—	—	—	—	—	—	—	—	—	—	—	—	—	—	—	—	—	—	—	
—	—	—	—	—	—	—	—	—	—	—	—	—	—	—	—	—	—	—	
—	—	—	—	—	—	—	—	—	—	—	—	—	—	—	—	—	—	—	
—	—	—	—	—	—	—	—	—	—	—	—	—	—	—	—	—	—	—	
—	—	—	—	—	—	—	—	—	—	—	—	—	—	—	—	—	—	—	
—	—	—	—	—	—	—	—	—	—	—	—	—	—	—	—	—	—	—	
—	—	—	—	—	—	—	—	—	—	—	—	—	—	—	—	—	—	—	
—	—	—	—	—	—	—	—	—	—	—	—	—	—	—	—	—	—	—	
—	—	—	—	—	—	—	—	—	—	—	—	—	—	—	—	—	—	—	
—	—	—	—	—	—	—	—	—	—	—	—	—	—	—	—	—	—	—	
—	—	—	—	—	—	—	—	—	—	—	—	—	—	—	—	—	—	—	
—	—	—	—	—	—	—	—	—	—	—	—	—	—	—	—	—	—	—	
—	—	—	—	—	—	—	—	—	—	—	—	—	—	—	—	—	—	—	
—	—	—	—	—	—	—	—	—	—	—	—	—	—	—	—	—	—	—	
—	—	—	—	—	—	—	—	—	—	—	—	—	—	—	—	—	—	—	
—	—	—	—	—	—	—	—	—	—	—	—	—	—	—	—	—	—	—	
—	—	—	—	—	—	—	—	—	—	—	—	—	—	—	—	—	—	—	
—	—	—	—	—	—	—	—	—	—	—	—	—	—	—	—	—	—	—	
—	—	—	—	—	—	—	—	—	—	—	—	—	—	—	—	—	—	—	
—	—	—	—	—	—	—	—	—	—	—	—	—	—	—	—	—	—	—	
—	—	—	—	—	—	—	—	—	—	—	—	—	—	—	—	—	—	—	
—	—	—	—	—	—	—	—	—	—	—	—	—	—	—	—	—	—	—	
—	—	—	—	—	—	—	—	—	—	—	—	—	—	—	—	—	—	—	
—	—	—	—	—	—	—	—	—	—	—	—	—	—	—	—	—	—	—	
—	—	—	—	—	—	—	—	—	—	—	—	—	—	—	—	—	—	—	
—	—	—	—	—	—	—	—	—	—	—	—	—	—	—	—	—	—	—	
—	—	—	—	—	—	—	—	—	—	—	—	—	—	—	—	—	—	—	
—	—	—	—	—	—	—	—	—	—	—	—	—	—	—	—	—	—	—	
—	—	—	—	—	—	—	—	—	—	—	—	—	—	—	—	—	—	—	
—	—	—	—	—	—	—	—	—	—	—	—	—	—	—	—	—	—	—	
—	—	—	—	—	—	—	—	—	—	—	—	—	—	—	—	—	—	—	
—	—	—	—	—	—	—	—	—	—	—	—	—	—	—	—	—	—	—	
—	—	—	—	—	—	—	—	—	—	—	—	—	—	—	—	—	—	—	
—	—	—	—	—	—	—	—	—	—	—	—	—	—	—	—	—	—	—	
—	—	—	—	—	—	—	—	—	—	—	—	—	—	—	—	—	—	—	
—	—	—	—	—	—	—	—	—	—	—	—	—	—	—	—	—	—	—	
—	—	—	—	—	—	—	—	—	—	—	—	—	—	—	—	—	—	—	
—	—	—	—	—	—	—	—	—	—	—	—	—	—	—	—	—	—	—	
—	—	—	—	—	—	—	—	—	—	—	—	—	—	—	—	—	—	—	
—	—	—	—	—	—	—	—	—	—	—	—	—	—	—	—	—	—	—	
—	—	—	—	—	—	—	—	—	—	—	—	—	—	—	—	—	—	—	
—	—	—	—	—	—	—	—	—	—	—	—	—	—	—	—	—	—	—	
—	—	—	—	—	—	—	—	—	—	—	—	—	—	—	—	—	—	—	
—	—	—	—	—	—	—	—	—	—	—	—	—	—	—	—	—	—	—	
—	—	—	—	—	—	—	—	—	—	—	—	—	—	—	—	—	—	—	
—	—	—																	

Stadt und Gemarkung.

Die Bevölkerung nach Beruf,

Berufs-Arten.	Geschäftigte Personen.						Ehefrauen.			Kinder.					
	Hiesige.		Landgem.		Fremde.		Hies.	Ludg.	Fmd.	Hiesige.		Landgem.		Fremde.	
	m	w	m	w	m	w				m	w	m	w	m	w
Tapissiererei zc.															
Geschäftsvorsteher	20	2	—	—	—	—	11	—	—	7	13	—	—	—	—
Commis zc.	4	—	—	—	11	—	—	—	—	—	—	—	—	—	—
Lehrlinge	1	—	—	—	5	—	—	—	—	—	—	—	—	—	—
Ladenmädchen	—	2	—	—	—	3	—	—	—	—	—	—	—	—	—
Näherinnen	—	6	—	—	—	—	—	—	—	—	—	—	—	—	—
Lehrmädchen	—	1	—	—	—	—	—	—	—	—	—	—	—	—	—
Ausläufer	1	—	—	—	11	—	1	—	3	—	1	—	—	5	2
Tagelöhner	2	—	1	—	12	7	—	—	—	—	1	—	—	—	—
Rohe Häute zc.	28	11	1	—	39	10	12	—	3	7	15	—	—	5	2
Geschäftsvorsteher	36	—	—	—	1	—	31	—	—	38	36	—	—	—	—
Commis zc.	23	—	1	—	19	—	3	1	6	3	2	—	1	4	2
Lehrlinge	11	—	—	—	4	—	—	—	—	—	—	—	—	—	—
Ladenmädchen	—	—	—	—	—	2	—	—	—	—	—	—	—	—	—
Ausläufer	—	—	—	—	10	—	—	—	7	—	—	—	—	8	5
Haarschneider	4	3	3	2	117	156	1	1	6	—	1	3	1	5	14
Randwaaren zc.	74	3	4	2	151	158	35	2	19	41	39	3	2	17	21
Geschäftsvorsteher	11	1	—	—	—	—	7	—	—	6	11	—	—	—	—
Commis zc.	4	—	—	—	2	—	—	—	1	—	—	—	—	1	1
Lehrlinge	—	—	—	—	2	—	—	—	—	—	—	—	—	—	—
Rüschner.	15	1	—	—	4	—	7	—	1	6	11	—	—	1	1
Meister	5	—	—	—	—	—	4	—	—	—	—	—	—	—	5
Gesellen	1	—	—	—	13	—	—	—	—	—	—	—	—	—	—
Näherinnen	—	1	—	—	—	3	—	—	—	—	—	—	—	—	—
Ladenmädchen	—	1	—	—	—	1	—	—	—	—	—	—	—	—	—
Lederhandlungen.	6	2	—	—	13	4	4	—	—	—	—	—	—	—	5
Geschäftsvorsteher	35	2	—	—	2	—	27	—	2	28	33	—	—	—	6
Commis zc.	15	—	—	—	32	—	1	—	2	—	2	—	—	1	—
Lehrlinge	7	—	—	—	6	—	—	—	—	—	—	—	—	—	—
Ausläufer	8	—	—	—	7	—	4	—	2	—	4	—	—	—	—
Tagelöhner	—	—	—	—	2	—	—	—	—	—	—	—	—	—	—
Gerber.	65	2	—	—	49	—	32	—	6	28	39	—	—	1	6
Meister	3	1	—	—	—	—	—	—	—	—	—	—	—	—	—
Gesellen	1	—	1	—	10	—	1	—	—	—	—	—	—	—	—
Tagelöhner	—	—	—	—	16	—	—	—	—	—	—	—	—	—	—
Saffian und lac. Leder.	4	1	1	—	26	—	—	1	—	—	—	—	—	—	—
Geschäftsvorsteher	5	—	—	—	1	—	4	—	1	2	2	—	—	1	2
Commis zc.	3	—	—	—	2	—	1	—	—	1	1	—	—	—	—
Lehrlinge	2	—	—	—	—	—	—	—	—	—	—	—	—	—	—
Ausläufer	—	—	—	—	2	—	—	—	1	—	—	—	—	—	—
Verschiedene technische Arbeiter	1	—	2	—	41	—	—	—	—	—	—	—	—	—	1
	11	—	2	—	46	—	5	—	2	3	3	—	—	1	3

Erwerbsverhältniß und Nahrungsstand.

Tabelle I.

Anverwandte, Böglinge, Pfleglinge, Gäste &c.			Dienstboten.			Dienstboten-Angehörige.			Summe.	Berufs - Arten.
Hiesige.	Landgem.	Fremde.	Hiesige.	Landgem.	Fremde.	Hiesige.	Landgem.	Fremde.		
m	w	m	w	m	w	m	w	m		
—	3	—	—	—	—	—	—	—	—	Tapissiererei &c. Geschäftsvorsteher. Commis &c. Lehrlinge. Ladenmädchen. Näherinnen. Lehrmädchen. Ausläufer. Tagelöhner.
—	—	—	—	—	—	—	—	—	—	
—	—	—	—	—	—	—	—	—	—	
—	—	—	—	—	—	—	—	—	—	
—	—	—	—	—	—	—	—	—	—	—
—	—	—	—	—	—	—	—	—	—	
—	—	—	—	—	—	—	—	—	—	
—	—	—	—	—	—	—	—	—	—	
—	—	—	—	—	—	—	—	—	—	—
—	—	—	—	—	—	—	—	—	—	
—	—	—	—	—	—	—	—	—	—	
—	—	—	—	—	—	—	—	—	—	
—	—	—	—	—	—	—	—	—	—	—
—	—	—	—	—	—	—	—	—	—	
—	—	—	—	—	—	—	—	—	—	
—	—	—	—	—	—	—	—	—	—	
—	—	—	—	—	—	—	—	—	—	—
—	—	—	—	—	—	—	—	—	—	
—	—	—	—	—	—	—	—	—	—	
—	—	—	—	—	—	—	—	—	—	
—	—	—	—	—	—	—	—	—	—	—
—	—	—	—	—	—	—	—	—	—	
—	—	—	—	—	—	—	—	—	—	
—	—	—	—	—	—	—	—	—	—	
—	—	—	—	—	—	—	—	—	—	—
—	—	—	—	—	—	—	—	—	—	
—	—	—	—	—	—	—	—	—	—	
—	—	—	—	—	—	—	—	—	—	
—	—	—	—	—	—	—	—	—	—	—
—	—	—	—	—	—	—	—	—	—	
—	—	—	—	—	—	—	—	—	—	
—	—	—	—	—	—	—	—	—	—	
—	—	—	—	—	—	—	—	—	—	—
—	—	—	—	—	—	—	—	—	—	
—	—	—	—	—	—	—	—	—	—	
—	—	—	—	—	—	—	—	—	—	
—	—	—	—	—	—	—	—	—	—	—
—	—	—	—	—	—	—	—	—	—	
—	—	—	—	—	—	—	—	—	—	
—	—	—	—	—	—	—	—	—	—	
—	—	—	—	—	—	—	—	—	—	—
—	—	—	—	—	—	—	—	—	—	
—	—	—	—	—	—	—	—	—	—	
—	—	—	—	—	—	—	—	—	—	
—	—	—	—	—	—	—	—	—	—	—
—	—	—	—	—	—	—	—	—	—	
—	—	—	—	—	—	—	—	—	—	
—	—	—	—	—	—	—	—	—	—	
—	—	—	—	—	—	—	—	—	—	—
—	—	—	—	—	—	—	—	—	—	
—	—	—	—	—	—	—	—	—	—	
—	—	—	—	—	—	—	—	—	—	
—	—	—	—	—	—	—	—	—	—	—
—	—	—	—	—	—	—	—	—	—	
—	—	—	—	—	—	—	—	—	—	
—	—	—	—	—	—	—	—	—	—	
—	—	—	—	—	—	—	—	—	—	—
—	—	—	—	—	—	—	—	—	—	
—	—	—	—	—	—	—	—	—	—	
—	—	—	—	—	—	—	—	—	—	
—	—	—	—	—	—	—	—	—	—	—
—	—	—	—	—	—	—	—	—	—	
—	—	—	—	—	—	—	—	—	—	
—	—	—	—	—	—	—	—	—	—	
—	—	—	—	—	—	—	—	—	—	—
—	—	—	—	—	—	—	—	—	—	
—	—	—	—	—	—	—	—	—	—	
—	—	—	—	—	—	—	—	—	—	
—	—	—	—	—	—	—	—	—	—	—
—	—	—	—	—	—	—	—	—	—	
—	—	—	—	—	—	—	—	—	—	
—	—	—	—	—	—	—	—	—	—	
—	—	—	—	—	—	—	—	—	—	—
—	—	—	—	—	—	—	—	—	—	
—	—	—	—	—	—	—	—	—	—	
—	—	—	—	—	—	—	—	—	—	
—	—	—	—	—	—	—	—	—	—	—
—	—	—	—	—	—	—	—	—	—	
—	—	—	—	—	—	—	—	—	—	
—	—	—	—	—	—	—	—	—	—	
—	—	—	—	—	—	—	—	—	—	—
—	—	—	—	—	—	—	—	—	—	
—	—	—	—	—	—	—	—	—	—	
—	—	—	—	—	—	—	—	—	—	
—	—	—	—	—	—	—	—	—	—	—
—	—	—	—	—	—	—	—	—	—	
—	—	—	—	—	—	—	—	—	—	
—	—	—	—	—	—	—	—	—	—	
—	—	—	—	—	—	—	—	—	—	—
—	—	—	—	—	—	—	—	—	—	
—	—	—	—	—	—	—	—	—	—	
—	—	—	—	—	—	—	—	—	—	
—	—	—	—	—	—	—	—	—	—	—
—	—	—	—	—	—	—	—	—	—	
—	—	—	—	—	—	—	—	—	—	
—	—	—	—	—	—	—	—	—	—	
—	—	—	—	—	—	—	—	—	—	—
—	—	—	—	—	—	—	—	—	—	
—	—	—	—	—	—	—	—	—	—	
—	—	—	—	—	—	—	—	—	—	
—	—	—	—	—	—	—	—	—	—	—
—	—	—	—	—	—	—	—	—	—	
—	—	—	—	—	—	—	—	—	—	
—	—	—	—	—	—	—	—	—	—	
—	—	—	—	—	—	—	—	—	—	—
—	—	—	—	—	—	—	—	—	—	
—	—	—	—	—	—	—	—	—	—	
—	—	—	—	—	—	—	—	—	—	
—	—	—	—	—	—	—	—	—	—	—
—	—	—	—	—	—	—	—	—	—	
—	—	—	—	—	—	—	—	—	—	
—	—	—	—	—	—	—	—	—	—	
—	—	—	—	—	—	—	—	—	—	—
—	—	—	—	—	—	—	—	—	—	
—	—	—	—	—	—	—	—	—	—	
—	—	—	—	—	—	—	—	—	—	
—	—	—	—	—	—	—	—	—	—	—
—	—	—	—	—	—	—	—	—	—	
—	—	—	—	—	—	—	—	—	—	
—	—	—	—	—	—	—	—	—	—	
—	—	—	—	—	—	—	—	—	—	—
—	—	—	—	—	—	—	—	—	—	
—	—	—	—	—	—	—	—	—	—	
—	—	—	—	—	—	—	—	—	—	
—	—	—	—	—	—	—	—	—	—	—
—	—	—	—	—	—	—	—	—	—	
—	—	—	—	—	—	—	—	—	—	
—	—	—	—	—	—	—	—	—	—	
—	—	—	—	—	—	—	—	—	—	—
—	—	—	—	—	—	—	—	—	—	
—	—	—	—	—	—	—	—	—	—	
—	—	—	—	—	—	—	—	—	—	
—	—	—	—	—	—	—	—	—	—	—
—	—	—	—	—	—	—	—	—	—	
—	—	—	—	—	—	—	—	—	—	
—	—	—	—	—	—	—	—	—	—	
—	—	—	—	—	—	—	—	—	—	—
—	—	—	—	—	—	—	—	—	—	
—	—	—	—	—	—	—	—	—	—	
—	—	—	—	—	—	—	—	—	—	
—	—	—	—	—	—	—	—	—	—	—
—	—	—	—	—	—	—	—	—	—	
—	—	—	—	—	—	—	—	—	—	
—	—	—	—	—	—	—	—	—	—	
—	—	—	—	—	—	—	—	—	—	—
—	—	—	—	—	—	—	—	—	—	
—	—	—	—	—	—	—	—	—	—	
—	—	—	—	—	—	—	—	—	—	
—	—	—	—	—	—	—	—	—	—	—
—	—	—	—	—	—	—	—	—	—	
—	—	—	—	—	—	—	—	—	—	
—	—	—	—	—	—	—	—	—	—	
—	—	—	—	—	—	—	—	—	—	—
—	—	—	—	—	—	—	—	—	—	
—	—	—	—	—	—	—	—	—	—	
—	—	—	—	—	—	—	—	—	—	
—	—	—	—	—	—	—	—	—	—	—
—	—	—	—	—	—	—	—	—	—	
—	—	—	—	—	—	—	—	—	—	
—	—	—	—	—	—	—	—	—	—	
—	—	—	—	—	—	—	—	—	—	—
—	—	—	—	—	—	—	—	—	—	
—	—	—	—	—	—	—	—	—	—	
—	—	—	—	—	—	—	—	—	—	
—	—	—	—	—	—	—	—	—	—	—
—	—	—	—	—	—	—	—	—	—	
—	—	—	—	—	—	—	—	—	—	
—	—	—	—	—	—	—	—	—	—	
—	—	—	—	—	—	—	—	—	—	—
—	—	—	—	—	—	—	—	—	—	
—	—	—	—	—	—	—	—	—	—	
—	—	—	—	—	—	—	—	—	—	
—	—	—	—	—	—	—	—	—	—	—
—	—	—	—	—	—	—	—	—	—	
—	—	—	—	—	—	—	—	—	—	
—	—	—	—	—	—	—	—	—	—	
—	—	—	—	—	—	—	—	—	—	—
—	—	—	—	—	—	—	—	—	—	
—	—	—	—	—	—	—	—	—	—	
—	—	—	—	—	—	—	—	—	—	
—	—	—	—	—	—	—	—	—	—	—
—	—	—	—	—	—	—	—	—	—	
—	—	—	—	—	—	—	—	—	—</	

Stadt und Gemarkung.

Die Bevölkerung nach Beruf,

Berufs-Arten.	Beschäftigte Personen.						Ehesfrauen.			Kinder.					
	Hiesige.		Landgem.		Fremde.		Hies.	Lndg.	Fmd.	Hiesige.		Landgem.		Fremde.	
	m	w	m	w	m	w				m	w	m	w	m	w
Wachstud.															
Geschäftsvorsteher	6	—	—	—	—	—	4	—	—	3	6	—	—	—	—
Commis zc.	4	—	—	—	2	—	—	—	—	—	—	—	—	—	—
Lehrlinge	1	—	—	—	1	—	—	—	—	—	—	—	—	—	—
Ladenmädchen	—	—	—	—	—	2	—	—	—	—	—	—	—	—	—
Ausläufer	—	—	—	—	2	—	—	—	—	—	—	—	—	—	—
Verschiedene technische Arbeiter	2	—	—	—	2	—	2	—	1	2	2	—	—	2	—
Tagelöhner	—	—	—	—	52	—	—	—	—	—	—	—	—	—	—
Schneider.	13	—	—	—	59	2	6	—	1	5	8	—	—	2	—
Meister	196	9	—	—	4	1	161	—	—	98	153	—	—	—	—
Gesellen	66	—	5	—	592	—	8	3	13	14	6	1	5	3	19
Lehrlinge	9	—	5	—	43	—	—	—	—	—	—	—	—	—	—
Näherinnen	—	15	—	1	—	32	—	—	—	—	—	—	—	—	—
Commis	2	—	—	—	5	—	1	—	—	—	—	—	—	—	—
Ausläufer	1	—	—	—	11	—	1	—	5	2	—	—	—	3	5
Tagelöhner	1	—	—	—	—	—	1	—	—	1	1	—	—	—	—
Flüßschneider	275	24	10	1	655	33	172	3	18	115	160	1	5	6	24
	10	—	—	—	—	—	4	—	—	10	6	—	—	—	—
Weber und Tuchbereiter	7	—	—	—	1	—	4	—	—	3	4	—	—	—	—
Corsetten.															
Geschäftsvorsteher	3	5	—	—	—	1	3	—	—	1	2	—	—	—	—
Arbeiter	—	2	—	—	2	2	—	—	—	—	—	—	—	—	—
	3	7	—	—	2	3	3	—	—	1	2	—	—	—	—
Näherinnen															
Gehülffinnen	—	849	—	40	—	276	—	—	—	54	102	4	2	12	25
Lehrmädchen	—	37	—	—	—	125	—	—	—	—	—	—	—	—	1
	—	21	—	—	—	24	—	—	—	—	—	—	—	—	—
Schuhmacher.	—	907	—	40	—	425	—	—	—	54	102	4	2	12	26
Meister	193	17	—	—	6	—	154	—	—	74	162	—	—	—	—
Gesellen	38	—	7	—	507	—	—	1	—	—	—	—	—	—	—
Lehrlinge	17	—	4	—	77	—	—	—	—	—	—	—	—	—	—
Ladenmädchen	—	1	—	—	—	3	—	—	—	—	—	—	—	—	—
Ausläufer	—	—	—	—	1	—	—	—	1	—	—	—	—	—	—
Näherinnen	—	6	—	—	—	29	—	—	—	—	—	—	—	1	1
Handschuhfabriken.	248	24	11	—	591	32	154	1	1	74	162	—	—	1	1
Geschäftsvorsteher	3	—	—	—	—	—	2	—	—	2	—	—	—	—	—
Verschiedene technische Arbeiter	—	—	—	—	20	—	—	—	3	—	—	—	—	2	1
Lehrlinge	1	—	—	—	—	—	—	—	—	—	—	—	—	—	—
Ausläufer	1	—	—	—	—	—	1	—	—	1	—	—	—	—	—
Arbeiterinnen	—	—	—	—	6	—	—	—	—	—	—	—	—	—	—
	5	—	—	—	20	6	3	—	3	3	—	—	—	2	1

Erwerbsverhältniß und Nahrungsstand.

Tabelle I.

Anverwandte, Höglinge, Pfleglinge, Gäste &c.						Dienstboten.						Dienstboten - Angehörige.						Summe.	Berufs - Arten.
Hiesige.		Landgem.		Fremde.		Hiesige.		Landgem.		Fremde.		Hiesige.		Landgem.		Fremde.			
m	w	m	w	m	w	m	w	m	w	m	w	m	w	m	w	m	w		
—	—	—	—	—	—	—	—	—	—	1	5	—	—	—	—	—	—	Wachstud. Geschäftsvorsteher. Commis zc. Lehrlinge. Ladenmädchen. Ausläufer. Verschiedene technische Arbeiter. Tagelöhner.	
—	—	—	—	—	—	—	—	—	—	—	—	—	—	—	—	—	—		
—	—	—	—	—	—	—	—	—	—	2	—	—	—	—	—	—	—		
—	—	—	—	—	—	—	—	—	—	—	—	—	—	—	—	—	—		
—	—	—	—	—	—	—	—	—	—	1	7	—	—	—	—	—	—	104 Schneider. Meister. Gesellen. Lehrlinge. Näherinnen. Commis. Ausläufer. Tagelöhner.	
2	17	—	1	1	10	—	1	—	1	9	107	—	—	—	—	—	—		
—	1	—	—	—	1	—	—	—	—	—	8	—	—	—	—	—	—		
—	—	—	—	—	—	—	—	—	—	—	—	—	—	—	—	—	—		
—	—	—	—	1	—	—	—	—	—	—	—	—	—	—	—	—	—		
—	—	—	—	—	—	—	—	—	—	—	—	—	—	—	—	—	—		
—	—	—	—	—	—	—	—	—	—	—	2	—	—	—	—	—	—		
1	1	—	—	—	—	—	—	—	—	—	1	—	—	—	—	—	—		
3	19	—	1	2	11	—	1	—	1	9	118	—	—	—	—	—	—	1698 26 Fleischschneider. Weber und Tuchbereiter. Corsetten. Geschäftsvorsteher. Arbeiter.	
—	—	—	—	—	—	—	—	—	—	2	5	—	—	—	—	—	—		
—	—	—	—	—	—	—	—	—	—	—	—	—	—	—	—	—	—		
—	—	—	—	—	—	—	—	—	—	—	5	—	—	—	—	—	—	26 Näherinnen. Gehülffinnen. Lehrmädchen.	
4	6	4	1	—	2	—	—	—	—	—	31	—	—	—	—	—	—		
—	—	—	—	—	—	—	—	—	—	—	2	—	—	—	—	—	—		
4	6	4	1	—	2	—	—	—	—	—	33	—	—	—	—	—	—	1622 Schuhmacher. Meister. Gesellen. Lehrlinge. Ladenmädchen. Ausläufer. Näherinnen.	
1	19	—	—	2	8	—	2	—	—	3	70	—	—	—	—	—	—		
—	—	—	—	—	—	—	—	—	—	—	1	—	—	—	—	—	—		
—	—	—	—	—	—	—	—	—	—	—	—	—	—	—	—	—	—		
—	—	—	—	1	—	—	—	—	—	—	—	—	—	—	—	—	—		
1	19	—	—	2	9	—	2	—	—	3	71	—	—	—	—	—	—	1407 Handschuhfabriken. Geschäftsvorsteher. Verschiedene technische Arbeiter. Lehrlinge. Ausläufer. Arbeiterinnen.	
—	—	—	—	—	—	—	—	—	—	—	1	—	—	—	—	—	—		
—	—	—	—	—	—	—	—	—	—	—	—	—	—	—	—	—	—		
—	—	—	—	—	—	—	—	—	—	—	—	—	—	—	—	—	—		
—	—	—	—	—	—	—	—	—	—	—	1	—	—	—	—	—	—	44	

Stadt und Gemarkung.

Die Bevölkerung nach Beruf,

Berufs - Arten.	Beschäftigte Personen.						Ehesfrauen.			Kinder.					
	Hiesige.		Landgem.		Fremde.		Hies.	Ludg.	Fmd.	Hiesige.		Landgem.		Fremde.	
	m	w	m	w	m	w				m	w	m	w	m	w
Hutmacher zc.															
Geschäftsvorsteher	18	1	—	—	—	—	8	—	—	7	15	—	—	—	—
Commis zc.	3	—	—	—	3	—	2	—	—	3	—	—	—	—	—
Lehrlinge	—	—	—	—	1	—	—	—	—	—	—	—	—	—	—
Ladenmädchen	—	—	—	—	—	3	—	—	—	—	—	—	—	—	—
Ausläufer	1	—	—	—	5	—	1	—	4	—	—	—	—	4	2
Gesellen	2	—	—	—	10	—	—	—	—	—	—	—	—	—	—
Lehrlinge	—	—	—	—	3	—	—	—	—	—	—	—	—	—	—
Näherinnen	—	1	—	—	—	2	—	—	—	—	—	—	—	—	—
Tagelöhner	—	—	—	—	2	—	—	—	—	—	—	—	—	—	—
Strohutfabriken.	24	2	—	—	24	5	11	—	4	10	15	—	—	4	2
Geschäftsvorsteher	12	1	—	—	—	—	7	—	—	9	12	—	—	—	—
Commis zc.	7	—	2	—	5	—	3	1	1	1	2	1	1	1	1
Lehrlinge	2	—	—	—	1	—	—	—	—	—	—	—	—	—	—
Ladenmädchen	—	2	—	—	—	1	—	—	—	—	—	—	—	—	—
Ausläufer	—	—	—	—	3	—	—	—	—	—	—	—	—	—	—
Verschiedene technische Arbeiter	3	14	—	—	31	51	2	—	3	4	1	—	—	2	2
Strohutfabriken	—	1	—	—	—	—	—	—	—	1	—	—	—	—	—
Kappen- und Cravattenmacher.	24	18	2	—	40	52	12	1	4	15	16	1	1	3	3
Meister	15	1	—	—	—	—	13	—	—	10	16	—	—	—	—
Gesellen	—	—	—	—	11	—	—	—	—	—	—	—	—	—	—
Lehrlinge	—	—	—	—	4	—	—	—	—	—	—	—	—	—	—
Agenten, Comm. und Sped.	15	1	—	—	15	—	13	—	—	10	16	—	—	—	—
Geschäftsvorsteher	146	—	—	—	39	—	90	—	19	80	100	—	—	24	34
Commis zc.	11	—	—	—	35	—	—	—	—	—	—	—	—	—	—
Lehrlinge	7	—	—	—	16	—	—	—	—	—	—	—	—	—	—
Ausläufer	1	—	—	—	13	—	1	—	6	—	—	—	—	4	4
Fuhrleute	—	—	—	—	3	—	—	—	2	—	—	—	—	4	3
Tagelöhner	—	—	—	—	2	—	—	—	—	—	—	—	—	—	—
Comm.- u. Verladungsgeſchäft.	165	—	—	—	108	—	91	—	27	80	101	—	—	32	41
Geschäftsvorsteher	26	—	—	—	1	—	17	—	—	14	19	—	—	—	—
Commis zc.	12	—	—	—	19	—	4	—	1	1	3	—	—	—	1
Lehrlinge	15	—	1	—	13	—	—	—	—	—	—	—	—	—	—
Ausläufer	3	—	—	—	10	—	2	—	3	4	1	—	—	—	1
Tagelöhner zc.	1	—	—	—	13	—	1	—	1	—	—	—	—	—	—
Schiffahrt (excl. Färcher).	57	—	1	—	56	—	24	—	5	19	23	—	—	—	2
Directoren und Schiffseigner	5	—	—	—	60	—	3	—	4	2	9	—	—	5	6
Commis zc.	5	—	—	—	1	—	2	—	—	—	—	—	—	—	—
Lehrlinge	1	—	—	—	—	—	—	—	—	—	—	—	—	—	—
Ausläufer	—	—	—	—	1	—	—	—	—	—	—	—	—	—	—
Schiffsknechte zc.	3	—	—	—	129	—	1	—	—	1	1	—	—	—	—
	14	—	—	—	191	—	6	—	4	3	14	—	—	5	6

Erwerbsverhältniß und Nahrungsstand.

Tabelle I.

Anverwandte, Böglinge, Pfleglinge, Gäste &c.			Dienstboten.			Dienstboten- Angehörige.			Summe.	Berufs- Arten.	
Hiesige.	Landgem.	Fremde.	Hiesige.	Landgem.	Fremde.	Hiesige.	Landgem.	Fremde.			
m w	m w	m w	m w	m w	m w	m w	m w	m w			
1	1	1 2			1 3 10						Hutmacher zc. Geschäftsvorsteher. Commis zc. Lehrlinge. Ladenmädchen. Ausläufer. Gesellen. Lehrlinge. Näherinnen. Tagelöhner.
1	1	1 2			1 3 10					120	Strohutfabriken. Geschäftsvorsteher. Commis zc. Lehrlinge. Ladenmädchen. Ausläufer. Verschiedene technische Arbeiter. Strohutfabriken. Strohutfabriken.
1	4	1			1 5 17 4						
		1									
		1			2						
1	4	2			1 5 23					228	Kappen- und Cravattenmacher. Meister. Gesellen. Lehrlinge.
	1				8						
	1				8					79	Agenten, Comm. und Sped. Geschäftsvorsteher. Commis zc. Lehrlinge. Ausläufer. Fuhrleute. Tagelöhner.
	5	1 6			8 149					2	
		1			2						
	5	1 7			8 151					2	819
2					4 32						Comm.- u. Verladungsgeſchäft. Geschäftsvorsteher. Commis zc. Lehrlinge. Ausläufer. Tagelöhner zc.
1					7						
	1										
3	1				4 39					234	Schiffahrt (excl. Färcher). Directoren und Schiffseigner. Commis. Lehrlinge. Ausläufer. Schiffsknechte zc.
	1	2			3						
	1				2						
	2				5					252	

Stadt und Gemarkung.

Die Bevölkerung nach Beruf,

Berufs-Arten.	Beschäftigte Personen.						Ehefrauen.			Kinder.						
	Hiesige.		Landgem.		Fremde.		Hies.	Ludg.	Fmd.	Hiesige.		Landgem.		Fremde.		
	m	w	m	w	m	w				m	w	m	w	m	w	
Eisenbahnen.																
Direction zc.	21	—	—	—	8	—	12	—	4	8	19	—	—	3	4	
Bureaupersonal zc.	68	—	1	—	18	—	36	1	5	23	35	1	—	3	5	
Conducteure, Wächter zc.	109	—	36	—	92	—	76	20	48	74	84	12	22	56	6	
Verschiedene technische Arbeiter	43	—	1	—	69	—	14	1	15	23	12	1	—	17	21	
Tagelöhner	22	—	7	—	148	—	7	3	10	7	3	1	1	3	2	
	263	—	45	—	335	—	145	25	82	135	153	15	23	82	93	
Post.																
Direction	5	—	—	—	14	—	2	—	9	3	3	—	—	8	13	
Bureaupersonal zc.	77	—	1	—	115	—	49	1	62	26	49	5	—	57	82	
Conducteure, Packer zc.	52	—	4	—	84	—	39	3	45	41	53	3	2	39	45	
	134	—	5	—	213	—	90	4	116	70	105	8	2	104	140	
Telegraphen.																
Direction	2	—	—	—	6	—	1	—	3	1	3	—	—	5	3	
Telegraphisten zc.	9	—	—	—	24	—	7	—	9	9	3	—	—	8	9	
Ausläufer	3	—	—	—	7	—	2	—	5	1	7	—	—	7	10	
	14	—	—	—	37	—	10	—	17	11	13	—	—	20	22	
Lohnkutscher und Bereiter.																
Geschäftsvorsteher	51	6	1	—	5	—	43	1	2	42	59	3	2	—	4	
Kutscher und Wärter	12	—	3	—	256	—	6	2	64	6	5	3	3	53	61	
Tagelöhner	—	—	—	—	7	—	—	—	—	—	—	—	—	—	—	
	63	6	4	—	268	—	49	3	66	48	64	6	5	53	65	
Ginzier und Rärcher																
Gehülfen	54	5	—	—	—	—	38	—	—	30	53	—	—	—	—	
Gehülfen	40	—	2	—	139	—	4	—	8	4	4	—	—	6	12	
Tagelöhner	7	—	—	—	20	3	1	—	2	3	—	—	—	—	1	
	101	5	2	—	159	3	43	—	10	37	57	—	—	6	13	
Schneidbärcher																
Gehülfen	38	11	—	—	2	—	22	—	2	17	14	—	—	—	—	
Gehülfen	2	—	—	—	7	—	—	—	—	2	3	—	—	—	—	
	40	11	—	—	9	—	22	—	2	19	17	—	—	—	—	
Packer zc.																
	101	4	1	—	—	—	69	—	—	64	92	—	—	—	—	
Sattler.																
Meister	26	1	—	—	1	—	19	—	—	25	21	—	—	—	—	
Gesellen	5	—	1	—	41	—	1	—	1	—	3	—	—	3	—	
Lehrklinge	5	—	1	—	7	—	—	—	—	—	—	—	—	—	—	
Näherinnen	—	1	—	—	—	—	—	—	—	—	—	—	—	—	—	
Ausläufer	—	—	—	—	1	—	—	—	1	—	—	—	—	3	—	
Commis zc.	—	—	—	—	1	—	—	—	—	—	—	—	—	—	—	
	36	2	2	—	51	—	20	—	2	25	24	—	—	6	—	
Seiler.																
Meister	13	—	—	—	—	—	11	—	—	11	14	—	—	—	—	
Gesellen	7	—	—	—	7	—	1	—	—	1	—	—	—	—	—	
Lehrklinge	2	—	—	—	1	—	—	—	—	—	—	—	—	—	—	
	22	—	—	—	8	—	12	—	—	12	14	—	—	—	—	
Schmiede und Sporer.																
Meister	14	—	—	—	—	—	9	—	—	6	12	—	—	—	—	
Gesellen	6	—	—	—	43	—	1	—	—	—	1	—	—	—	—	
Lehrklinge	—	—	1	—	1	—	—	—	—	—	—	—	—	—	—	
	20	—	1	—	44	—	10	—	—	6	13	—	—	—	—	

Erwerbsverhältniß und Nahrungsstand.

Tabelle I.

Anverwandte, Böglinge, Pfleglinge, Gäste &c.						Dienstboten.						Dienstboten-Angehörige.						Summe.	Berufs-Arten.
Hiesige.		Landgem.		Fremde.		Hiesige.		Landgem.		Fremde.		Hiesige.		Landgem.		Fremde.			
m	w	m	w	m	w	m	w	m	w	m	w	m	w	m	w	m	w		
—	1	—	—	—	1	—	1	—	—	—	22	—	—	—	—	1	2	Eisenbahnen. Direction zc. Bureaupersonal zc. Conducteurs, Wächter zc. Verschiedene technische Arbeiter. Tagelöhner.	
—	6	1	1	—	—	—	—	—	—	25	—	—	—	—	—	—	—		
2	8	1	2	2	3	—	—	—	—	22	—	—	—	—	—	—	—		
—	2	—	—	—	2	—	—	—	—	11	—	—	—	—	—	—	—		
—	1	—	—	—	—	—	—	—	—	4	—	—	—	—	—	—	—		
2	18	2	3	2	6	—	1	—	—	—	83	—	—	—	—	1	2	1516	Post. Direction. Bureaupersonal zc. Conducteurs, Packer zc.
—	—	—	—	—	1	3	—	—	—	6	22	—	—	—	—	—	—	—	
1	7	—	—	—	13	—	—	—	—	3	102	—	—	—	—	—	—	—	
1	5	—	—	—	4	—	—	—	—	1	21	—	—	—	—	—	—	—	
2	12	—	—	1	20	—	—	—	—	10	145	—	—	—	—	—	—	1181	
—	—	—	—	—	1	—	—	—	—	—	3	—	—	—	—	—	—	Telegraphen. Direction. Telegraphisten zc. Ausläufer.	
1	—	—	—	—	2	—	—	—	—	—	9	—	—	—	—	—	—		—
—	—	—	—	—	—	—	—	—	—	—	1	—	—	—	—	—	—		—
1	—	—	—	—	3	—	—	—	—	—	13	—	—	—	—	—	—		161
—	5	—	—	—	1	—	1	—	1	24	24	—	—	—	—	—	—		Lohnkutscher und Bereiter. Geschäftsvorsteher. Kutscher und Wärter. Tagelöhner.
1	—	—	—	1	3	—	—	—	—	—	7	—	—	—	—	—	—	—	
1	5	—	—	1	4	—	1	—	1	24	31	—	—	—	—	—	—	768	
1	4	—	—	—	1	—	—	—	—	—	23	—	—	—	—	—	—	Ginzier und Rärker. Gehülfen. Tagelöhner.	
—	—	—	—	1	1	—	—	—	—	—	1	—	—	—	—	—	—		
1	4	—	—	1	2	—	—	—	—	—	24	—	—	—	—	—	—		468
1	1	—	—	—	1	—	—	—	—	—	8	—	—	—	—	—	—		Schiebkärker. Gehülfen.
—	—	—	—	—	—	—	—	—	—	—	—	—	—	—	—	—	—		
1	1	—	—	—	1	—	—	—	—	—	8	—	—	—	—	—	—	131	
—	7	—	—	1	2	—	1	—	—	—	12	—	—	—	—	—	—	354	
—	2	—	—	1	1	—	—	—	—	—	18	—	—	—	—	—	—	Packer zc. Sattler. Meister. Gesellen. Lehrlinge. Mäherinnen. Ausläufer. Commis zc.	
—	—	—	—	—	—	—	—	—	—	—	1	—	—	—	—	—	—		—
—	—	—	—	—	—	—	—	—	—	—	—	—	—	—	—	—	—		—
—	—	—	—	—	—	—	—	—	—	—	—	—	—	—	—	—	—		—
—	—	—	—	—	—	—	—	—	—	—	—	—	—	—	—	—	—		—
—	2	—	—	1	1	—	—	—	—	—	19	—	—	—	—	—	—	191	Seiler. Meister. Gesellen. Lehrlinge.
—	2	—	—	1	—	—	—	—	—	—	7	—	—	—	—	—	—	—	
—	—	—	—	—	—	—	—	—	—	—	—	—	—	—	—	—	—	—	
—	—	—	—	—	—	—	—	—	—	—	—	—	—	—	—	—	—	—	
—	—	—	—	—	—	—	—	—	—	—	—	—	—	—	—	—	—	—	
—	2	—	—	1	—	—	—	—	—	—	7	—	—	—	—	—	—	78	Schmiede und Sporer. Meister. Gesellen. Lehrlinge.
—	1	—	—	—	1	—	—	—	1	11	—	—	—	—	—	—	—	—	
—	—	—	—	—	1	—	—	—	—	—	—	—	—	—	—	—	—	—	
—	—	—	—	—	—	—	—	—	—	—	—	—	—	—	—	—	—	—	
—	—	—	—	—	—	—	—	—	—	—	—	—	—	—	—	—	—	—	
—	1	—	—	2	—	—	—	—	1	11	—	—	—	—	—	—	—	109	

Stadt und Gemarkung.

Die Bevölkerung nach Beruf,

Berufs-Arten.	Geschäftigte Personen.						Chefrauen.			Kinder.					
	Hiesige.		Landgem.		Fremde.		Hies.	Lndg.	Fmd.	Hiesige.		Landgem.		Fremde.	
	m	w	m	w	m	w				m	w	m	w	m	w
Wagner.															
Meister	12	—	—	—	—	—	7	—	—	3	12	—	—	—	—
Gesellen	2	—	—	—	21	—	—	—	—	—	—	—	—	—	—
Lehrlinge	—	—	1	—	1	—	—	—	—	—	—	—	—	—	—
	14	—	1	—	22	—	7	—	—	3	12	—	—	—	—
Banquiers.															
Geschäftsvorsteher	99	—	—	—	—	—	81	—	—	67	100	—	—	—	—
Commis	205	—	—	—	98	—	83	—	15	76	88	—	—	13	22
Lehrlinge	88	—	—	—	62	—	—	—	—	—	—	—	—	—	—
Ausläufer	25	—	6	—	113	—	20	3	43	14	19	—	5	20	28
	417	—	6	—	273	—	184	3	58	157	207	—	5	33	50
Wechsler.															
Geschäftsvorsteher	72	1	—	—	—	—	55	—	—	52	65	—	—	—	—
Commis	27	—	—	—	38	—	4	—	1	3	2	—	—	1	1
Lehrlinge	17	—	—	—	19	—	—	—	—	—	—	—	—	—	—
Ausläufer	5	—	2	—	28	—	1	2	7	3	6	—	3	4	3
	121	1	2	—	85	—	60	2	8	58	73	—	3	5	4
Lotterie.															
Direction und Collecteure	92	—	—	—	17	—	55	—	10	55	66	—	—	8	24
Commis	25	—	1	—	41	—	6	—	9	4	3	—	—	7	8
Lehrlinge	6	—	—	—	13	—	—	—	—	—	—	—	—	—	—
Ausläufer	7	—	—	—	18	—	5	—	4	2	3	—	—	—	4
	130	—	1	—	89	—	66	—	23	61	72	—	—	15	36
Börsengeschäfte															
Commis	53	—	—	—	6	—	9	—	4	7	12	—	—	2	—
	—	—	—	—	2	—	—	—	—	—	—	—	—	2	—
	53	—	—	—	8	—	9	—	4	7	12	—	—	4	—
Versicherungs-Gesellschaften.															
Direction zc.	4	—	—	—	6	—	2	—	2	2	10	—	—	—	5
Commis zc.	48	—	—	—	30	—	11	—	3	6	5	—	—	2	4
Lehrlinge	4	—	—	—	—	—	—	—	—	—	—	—	—	—	—
	1	—	—	—	27	—	1	—	6	—	1	—	—	6	3
	57	—	—	—	63	—	14	—	11	8	16	—	—	8	12
Makler															
Commis	95	—	1	—	14	—	58	1	9	27	52	—	—	7	10
Lehrlinge	7	—	—	—	3	—	1	—	1	2	—	—	—	—	—
Ausläufer	2	—	—	—	4	—	—	—	—	—	—	—	—	—	—
	1	—	1	—	4	—	1	1	3	1	—	1	2	2	5
	105	—	2	—	25	—	60	2	13	30	52	1	2	9	15
Verdingungs-Bureau zc.															
Geschäftsvorsteher	12	2	1	—	2	1	8	—	1	9	15	—	—	—	—
Commis	—	—	—	—	2	—	—	—	—	—	—	—	—	—	—
Ausläufer	—	—	—	—	1	—	—	—	1	—	—	—	—	—	—
	12	2	1	—	5	1	8	—	2	9	15	—	—	—	—

Erwerbsverhältnis und Nahrungsstand.

Tabelle I.

Anverwandte, Pöglinge, Pfleglinge, Gäste &c.						Dienstboten.			Dienstboten-Angehörige.			Summe.	Berufs-Arten.					
Hiesige.		Landgem.		Fremde.		Hiesige.		Landgem.		Fremde.								
m	w	m	w	m	w	m	w	m	w	m	w	m	w					
—	1	—	—	—	—	—	—	—	—	—	—	—	—	Wagner. Meister. Gesellen. Lehrlinge.				
—	—	—	—	—	—	—	—	—	—	—	—	—	—					
—	—	—	—	—	—	—	—	—	—	—	—	—	—					
—	1	—	—	—	—	—	—	—	—	—	—	—	—	65	Banquiers. Geschäftsvorsteher. Commis. Lehrlinge. Ausläufer.			
—	—	—	—	—	—	—	—	—	—	—	—	—	—					
—	—	—	—	—	—	—	—	—	—	—	—	—	—					
—	1	—	—	3	5	4	4	2	107	261	—	1	—	10	34	Banquiers. Geschäftsvorsteher. Commis. Lehrlinge. Ausläufer.		
4	18	—	—	16	—	—	—	—	—	106	—	—	—	—	—			
—	—	—	—	—	—	—	—	—	—	—	—	—	—	—	—			
—	—	2	—	1	6	—	—	—	—	16	—	—	—	—	—	1994	Wechsler. Geschäftsvorsteher. Commis. Lehrlinge. Ausläufer.	
4	19	2	—	1	25	5	4	4	2	107	383	—	1	—	10			34
—	—	—	—	—	—	—	—	—	—	—	—	—	—	—	—			—
—	5	—	—	3	—	1	—	—	—	5	137	—	—	—	—	Wechsler. Geschäftsvorsteher. Commis. Lehrlinge. Ausläufer.		
1	1	—	—	1	—	—	—	—	—	6	—	—	—	—	—		—	
—	—	—	—	—	—	—	—	—	—	—	—	—	—	—	—		—	
—	2	—	—	2	—	—	—	—	—	4	—	—	—	—	—	590	Lotterie. Direction und Collecteure. Commis. Lehrlinge. Ausläufer.	
1	8	—	—	1	5	—	1	—	—	5	147	—	—	—	—			—
—	—	—	—	—	—	—	—	—	—	—	—	—	—	—	—			—
1	10	—	—	6	1	—	—	—	—	6	120	—	—	—	—	Lotterie. Direction und Collecteure. Commis. Lehrlinge. Ausläufer.		
—	1	—	—	—	—	—	—	1	—	8	—	—	—	—	—		—	
—	—	—	—	—	—	—	—	—	—	—	—	—	—	—	—		—	
—	2	—	—	1	1	—	—	—	—	6	—	—	—	—	—	662	Börsengeschäfte. Commis.	
1	13	—	—	7	2	—	—	1	—	6	134	—	—	—	—			—
—	—	—	—	—	—	—	—	—	—	—	—	—	—	—	—			—
—	1	—	—	1	1	—	—	—	—	25	—	—	—	—	—	126	Börsengeschäfte. Commis.	
—	—	—	—	—	—	—	—	—	—	1	—	—	—	—	—			—
—	—	—	—	—	—	—	—	—	—	—	—	—	—	—	—			—
—	1	—	—	1	1	—	—	—	—	26	—	—	—	—	—	126	Versicherungs-Gesellschaften. Direction zc. Commis zc. Lehrlinge.	
—	—	—	—	—	—	—	—	—	—	—	—	—	—	—	—			—
—	—	—	—	—	—	—	—	—	—	—	—	—	—	—	—			—
—	2	—	—	8	—	—	—	—	—	5	30	—	—	—	1	1	236	Versicherungs-Gesellschaften. Direction zc. Commis zc. Lehrlinge.
4	2	—	—	3	4	—	1	—	—	2	92	—	—	—	—	—		
—	—	—	—	1	—	—	—	—	—	2	—	—	—	—	—	—		
—	—	—	—	—	—	—	—	—	—	—	—	—	—	—	—	—	Makler. Commis. Lehrlinge. Ausläufer.	
—	—	—	—	—	—	—	—	—	—	—	—	—	—	—	—	—		
—	—	—	—	—	—	—	—	—	—	—	—	—	—	—	—	—		
4	2	—	1	4	4	—	1	—	—	2	94	—	—	—	—	—	428	Verdingungs-Bureau zc. Geschäftsvorsteher. Commis. Ausläufer.
—	—	—	—	—	—	—	—	—	—	—	—	—	—	—	—	—		
—	—	—	—	—	—	—	—	—	—	—	—	—	—	—	—	—		
—	3	—	1	1	2	—	—	—	—	6	—	—	—	—	—	—	68	Verdingungs-Bureau zc. Geschäftsvorsteher. Commis. Ausläufer.
—	—	—	—	—	—	—	—	—	—	—	—	—	—	—	—	—		
—	—	—	—	—	—	—	—	—	—	—	—	—	—	—	—	—		
—	3	—	1	1	2	—	—	—	—	6	—	—	—	—	—	—	68	Verdingungs-Bureau zc. Geschäftsvorsteher. Commis. Ausläufer.
—	—	—	—	—	—	—	—	—	—	—	—	—	—	—	—	—		
—	—	—	—	—	—	—	—	—	—	—	—	—	—	—	—	—		

Stadt und Gemarkung.

Die Bevölkerung nach Beruf.

Berufs-Arten.	Beschäftigte Personen.						Chefrauen.			Kinder.					
	Hiesige.		Landgem.		Fremde.		Hies.	Lndg.	Fnd.	Hiesige.		Landgem.		Fremde.	
	m	w	m	w	m	w				m	w	m	w	m	w
Gerümpel, Hausirer zc.															
Geschäftsvorsteher	65	6	1	—	4	1	48	—	2	39	53	—	—	3	2
Commis	2	—	—	—	4	—	—	—	2	—	—	—	—	1	3
Lehrlinge	1	—	—	—	—	—	—	—	—	—	—	—	—	—	—
Ladenmädchen	—	1	—	—	—	1	—	—	—	—	—	—	—	—	—
Ausläufer	3	—	—	—	8	—	1	—	3	1	1	—	—	3	1
Technische Arbeiter	1	—	—	—	1	—	—	—	—	—	—	—	—	—	—
Pfänderjammler	1	6	—	—	8	6	—	—	—	1	2	—	—	—	—
Attkleiderhändler zc.	73	13	1	—	25	8	49	—	7	41	56	—	—	7	6
Geschäftsvorsteher	9	4	—	—	3	—	3	—	3	4	7	—	—	—	3
Ladenmädchen	—	—	—	—	—	3	—	—	—	—	—	—	—	—	—
Ausläufer	—	—	—	—	1	—	—	—	—	—	—	—	—	—	—
Maurer.	9	4	—	—	4	3	3	—	3	4	7	—	—	—	3
Meister	41	2	—	—	—	—	31	—	—	31	46	—	—	—	—
Gesellen	13	—	2	—	912	—	5	—	10	2	3	—	—	7	9
Lehrlinge	26	—	—	—	68	—	—	—	—	—	—	—	—	—	—
Tagelöhner	—	—	1	—	681	—	—	—	2	—	—	—	—	—	1
Bauzeichner	7	—	—	—	3	—	2	—	—	1	—	—	—	—	—
Klaiber.	87	2	3	—	1664	—	38	—	12	33	50	—	—	7	10
Meister	6	—	—	—	—	—	4	—	—	1	—	—	—	—	—
Gesellen	—	—	—	—	14	—	—	—	—	—	—	—	—	—	—
Tagelöhner	—	—	—	—	22	—	—	—	—	—	—	—	—	—	—
Steindecker.	6	—	—	—	36	—	4	—	—	1	—	—	—	—	—
Meister	25	1	—	—	—	—	15	—	—	19	15	—	—	—	—
Gesellen	8	—	—	—	20	—	—	—	—	—	—	—	—	—	—
Lehrlinge	5	—	—	—	6	—	—	—	—	—	—	—	—	—	—
Tagelöhner	—	—	—	—	5	—	—	—	—	—	—	—	—	—	—
Steinmehzen.	38	1	—	—	31	—	15	—	—	19	15	—	—	—	—
Meister	12	1	—	—	—	—	6	—	—	4	18	—	—	—	—
Gesellen	1	—	—	—	75	—	1	—	1	1	—	—	—	—	—
Lehrlinge	1	—	—	—	—	—	—	—	—	—	—	—	—	—	—
Tagelöhner	—	—	—	—	2	—	—	—	—	—	—	—	—	—	—
Zimmerleute.	14	1	—	—	77	—	7	—	1	5	18	—	—	—	—
Meister	20	2	—	—	—	—	16	—	—	26	40	—	—	—	—
Gesellen	22	—	—	—	395	—	12	—	15	7	4	—	—	15	16
Lehrlinge	8	—	—	—	42	—	—	—	—	—	—	—	—	—	—
Tagelöhner	—	—	—	—	63	—	—	—	—	—	—	—	—	—	—
Bauzeichner	1	—	—	—	2	—	—	—	—	—	—	—	—	—	—
	51	2	—	—	502	—	28	—	15	33	44	—	—	15	16

Erwerbsverhältnis und Nahrungsstand.

Tabelle I.

Anverwandte, Böglinge, Pöglinge, Gäfte &c.						Dienstboten.			Dienstboten - Angehörige.			Summe.	Berufs - Arten.			
Hiesige.		Landgem.		Fremde.		Hiesige.	Landgem.	Fremde.	Hiesige.	Landgem.	Fremde.					
m	w	m	w	m	w									m	w	m
2	2	—	—	2	4	—	—	—	—	7	42	—	—	Gerümpel, Hausirer &c. Geschäftsvorsteher. Commis &c. Lehrlinge. Ladenmädchen. Ausläufer. Technische Arbeiter. Pfänderfammter.		
—	—	—	—	—	—	—	—	—	—	—	2	—	—			
—	—	—	—	—	—	—	—	—	—	—	—	—	—			
—	—	—	—	—	—	—	—	—	—	—	—	—	—			
—	—	—	—	—	—	—	—	—	—	—	—	—	—			
2	2	—	—	2	4	—	—	—	—	7	46	—	—	349	Attkleiderhändler &c. Geschäftsvorsteher. Ladenmädchen. Ausläufer.	
—	1	—	—	—	8	—	—	—	—	—	1	—	—			—
—	—	—	—	—	—	—	—	—	—	—	—	—	—			—
—	1	—	—	—	8	—	—	—	—	—	1	—	—	50	Maurer. Meifter. Gefellen. Lehrlinge. Tagelöhner. Bauzeichner.	
—	3	—	—	—	—	—	—	1	2	45	—	—	—			—
—	1	—	—	—	1	—	—	—	—	1	—	—	—			—
—	—	—	—	—	—	—	—	—	—	1	—	—	—			—
—	—	—	—	—	—	—	—	—	—	—	—	—	—			—
—	4	—	—	—	1	—	—	—	1	2	48	—	—	1962	Klaiber. Meifter. Gefellen. Tagelöhner.	
—	—	—	—	—	—	—	—	—	—	1	1	—	—			—
—	—	—	—	—	—	—	—	—	—	—	—	—	—			—
—	—	—	—	—	—	—	—	—	—	1	1	—	—	49	Steindecker. Meifter. Gefellen. Lehrlinge. Tagelöhner.	
—	3	—	—	—	1	3	—	—	—	—	16	—	—			—
—	—	—	—	—	—	—	—	—	—	—	—	—	—			—
—	—	—	—	—	—	—	—	—	—	—	—	—	—			—
—	3	—	—	—	1	3	—	—	—	—	16	—	—	142	Steinmehzen. Meifter. Gefellen. Lehrlinge. Tagelöhner.	
2	1	—	—	—	1	—	—	—	—	—	10	—	—			—
—	—	—	—	—	—	—	—	—	—	—	—	—	—			—
—	—	—	—	—	—	—	—	—	—	—	—	—	—			—
2	1	—	—	—	1	—	—	—	—	—	10	—	—	137	Zimmerleute. Meifter. Gefellen. Bauzeichner. Lehrlinge. Tagelöhner.	
1	3	—	—	—	1	—	1	—	—	2	24	—	—			—
—	1	—	—	—	3	—	—	—	—	—	5	—	—			—
—	—	—	—	—	—	—	—	—	—	—	—	—	—			—
—	—	—	—	—	—	—	—	—	—	—	—	—	—			—
1	4	—	—	—	4	—	1	—	—	2	29	—	—	747		

Stadt und Gemarkung.

Die Bevölkerung nach Beruf,

Berufs - Arten.	Beschäftigte Personen.						Ehefrauen.			Kinder.					
	Hiesige.		Landgem.		Fremde.		Hies.	Ludg.	Fmd.	Hiesige.		Landgem.		Fremde.	
	m	w	m	w	m	w				m	w	m	w	m	w
Schreiner.															
Meister	177	10	—	—	2	—	134	—	—	100	139	—	—	—	—
Gefellen	88	—	7	—	469	—	10	1	18	9	12	1	1	10	22
Lehrlinge	42	—	7	—	88	—	—	—	—	—	—	—	—	—	—
Verschiedene technische Arbeiter	9	—	—	—	—	—	4	—	—	3	2	—	—	—	—
Ausläufer	—	—	—	—	4	—	—	—	2	—	—	—	—	—	—
Näherinnen	—	—	—	—	—	4	—	—	—	—	—	—	—	—	—
Tagelöhner	—	—	—	—	44	—	—	—	—	—	—	—	—	—	—
Commis	2	—	—	—	2	—	—	—	—	—	—	—	—	—	—
Tapezierer.															
Meister	318	10	14	—	609	4	148	1	20	112	153	1	1	10	22
Gefellen	88	3	—	—	1	—	67	—	1	46	78	—	—	—	—
Lehrlinge	33	—	2	—	65	—	1	1	2	—	—	1	1	1	2
Verschiedene technische Arbeiter	37	—	4	—	15	—	—	—	—	—	—	—	—	—	—
Ladenmädchen und Näherinnen	2	—	1	—	—	—	—	—	—	—	—	—	—	—	—
Tagelöhner	—	12	—	1	—	33	—	—	—	1	—	—	—	—	—
Weißbinder.															
Meister	160	15	7	1	91	33	68	1	3	47	78	1	1	1	2
Gefellen	65	1	—	—	—	—	43	—	—	32	53	—	—	—	—
Lehrlinge	47	—	2	—	266	—	10	—	6	5	10	—	—	1	6
Tagelöhner	15	—	—	—	32	—	—	—	—	—	—	—	—	—	—
Maler und Lackierer.															
Meister	127	1	2	—	306	2	53	—	6	37	63	—	—	1	6
Gefellen	50	1	—	—	—	—	37	—	—	33	45	—	—	—	—
Lehrlinge	22	—	—	—	41	—	3	—	—	2	4	—	—	—	—
Tagelöhner	10	—	1	—	6	—	—	—	—	—	—	—	—	—	—
Pumpenmacher.															
Meister	84	1	1	—	52	—	40	—	—	35	49	—	—	—	—
Gefellen	11	—	—	—	1	—	10	—	—	8	16	—	—	—	—
Lehrlinge	2	—	—	—	10	—	1	—	1	1	—	—	—	1	4
Commis	3	—	—	—	1	—	—	—	—	—	—	—	—	—	—
Verschiedene technische Arbeiter	2	—	—	—	1	—	1	—	—	—	—	—	—	—	—
Tagelöhner	3	—	—	—	2	—	—	—	—	—	—	—	—	—	—
Schornsteinfeger.															
Meister	21	—	—	—	47	—	12	—	1	9	16	—	—	1	4
Gefellen	8	1	—	—	—	—	5	—	—	7	10	—	—	—	—
Häfner.															
Meister	14	1	—	—	17	—	5	—	—	7	10	—	—	—	—
Gefellen und Werkführer	26	2	1	—	—	—	21	1	—	12	22	1	1	—	—
Lehrlinge	6	—	—	—	61	—	1	—	3	1	1	—	—	2	2
Commis	3	—	—	—	1	—	—	—	—	—	—	—	—	—	—
Tagelöhner	1	—	—	—	—	—	—	—	1	—	—	—	—	—	—
Summe.															
	37	2	2	—	69	3	23	1	4	16	26	1	1	2	2

Erwerbsverhältnis und Nahrungsstand.

Tabelle I.

Anverwandte, Höglinge, Pfleglinge, Gäste &c.						Dienstboten.			Dienstboten-Angehörige.						Summe.	Berufs-Arten.	
Hiesige.		Landgem.		Fremde.		Hiesige.	Landgem.	Fremde.	Hiesige.	Landgem.	Fremde.						
m	w	m	w	m	w							m	w	m			w
5	12	—	—	2	11	—	1	—	1	19	95	—	—	—	—	Schreiner. Meister. Gefellen. Lehrlinge. Verschiedene technische Arbeiter. Ausläufer. Näherinnen. Tagelöhner. Commis.	
—	1	—	—	—	2	—	—	—	—	—	8	—	—	—	—		
—	—	—	—	—	1	—	—	—	—	—	1	—	—	—	—		
—	—	—	—	—	—	—	—	—	—	—	1	—	—	—	—		
—	—	—	—	—	—	—	—	—	—	—	—	—	—	—	—		
—	—	—	—	—	—	—	—	—	—	—	—	—	—	—	—		
5	13	—	—	2	14	—	1	—	1	19	105	—	—	—	—	Tapezierer. Meister. Gefellen. Lehrlinge. Verschiedene technische Gehülften. Ladenmädchen und Näherinnen. Tagelöhner.	
—	5	—	—	—	—	—	1	—	—	13	55	—	—	—	—		—
—	—	—	—	—	1	—	—	—	—	—	1	—	—	—	—		—
—	—	—	—	—	—	—	—	—	—	—	—	—	—	—	—		—
—	—	—	—	—	—	—	—	—	—	—	—	—	—	—	—		—
—	—	—	—	—	—	—	—	—	—	—	—	—	—	—	—		—
—	5	—	—	—	1	—	1	—	—	13	56	—	—	—	—	Weißbinder. Meister. Gefellen. Lehrlinge. Tagelöhner.	
—	8	—	—	3	6	—	—	—	—	—	28	—	—	—	—		—
—	5	—	—	—	—	—	—	—	—	—	3	—	—	—	—		—
—	—	—	—	—	—	—	—	—	—	—	—	—	—	—	—		—
—	—	—	—	—	—	—	—	—	—	—	—	—	—	—	—		—
—	—	—	—	—	—	—	—	—	—	—	—	—	—	—	—		—
—	13	—	—	3	6	—	—	—	—	—	31	—	—	—	—	Maler und Lackierer. Meister. Gefellen. Lehrlinge. Tagelöhner.	
—	5	—	—	1	3	—	—	—	—	—	23	—	—	—	—		—
—	—	—	—	—	1	—	—	—	—	—	—	—	—	—	—		—
—	—	—	—	—	—	—	—	—	—	—	—	—	—	—	—		—
—	—	—	—	—	—	—	—	—	—	—	—	—	—	—	—		—
—	—	—	—	—	—	—	—	—	—	—	—	—	—	—	—		—
—	5	—	—	1	4	—	—	—	—	—	23	—	—	—	—	Pumpenmacher. Meister. Gefellen. Lehrlinge. Commis. Verschiedene technische Arbeiter. Tagelöhner.	
—	2	—	1	—	—	—	—	—	—	—	7	—	—	—	—		—
—	—	—	—	—	—	—	—	—	—	—	—	—	—	—	—		—
—	—	—	—	—	—	—	—	—	—	—	1	—	—	—	—		—
—	—	—	—	—	—	—	—	—	—	—	—	—	—	—	—		—
—	—	—	—	—	—	—	—	—	—	—	—	—	—	—	—		—
—	2	—	1	—	—	—	—	—	—	—	8	—	—	—	—	Schornsteinfeger. Meister. Gefellen.	
—	2	—	—	—	1	—	—	—	—	—	6	—	—	—	—		—
—	—	—	—	—	—	—	—	—	—	—	—	—	—	—	—		—
—	—	—	—	—	—	—	—	—	—	—	—	—	—	—	—		—
—	—	—	—	—	—	—	—	—	—	—	—	—	—	—	—		—
—	—	—	—	—	—	—	—	—	—	—	—	—	—	—	—		—
—	2	—	—	—	1	—	—	—	—	—	6	—	—	—	—	Häfner. Meister. Gefellen und Werkführer. Lehrlinge. Commis. Tagelöhner.	
—	2	—	—	—	3	—	—	—	1	17	—	—	—	—	—		—
—	—	—	—	—	—	—	—	—	—	—	—	—	—	—	—		—
—	—	—	—	—	—	—	—	—	—	—	1	—	—	—	—		—
—	—	—	—	—	—	—	—	—	—	—	—	—	—	—	—		—
—	—	—	—	—	—	—	—	—	—	—	—	—	—	—	—		—
—	2	—	—	—	3	—	—	—	1	18	—	—	—	—	—	213	

Stadt und Gemarkung.

Die Bevölkerung nach Beruf,

Berufs-Arten.	Beschäftigte Personen.						Ehefrauen.			Kinder.						
	Hiesige.		Landgem.		Fremde.		Hies.	Endg.	Jmd.	Hiesige.		Landgem.		Fremde.		
	m	w	m	w	m	w				m	w	m	w	m	w	
Schlosser.																
Meister	85	2	—	—	—	—	72	—	—	76	101	—	—	—	—	—
Gesellen	66	—	5	—	228	—	6	1	10	7	12	—	1	8	7	—
Lehrlinge	65	—	17	—	80	—	—	—	—	—	—	—	—	—	—	—
Commis	1	—	—	—	1	—	—	—	—	—	—	—	—	—	—	—
Ladenmädchen	—	—	—	—	—	1	—	—	—	—	—	—	—	—	—	—
Tagelöhner	—	—	—	—	9	—	—	—	—	—	—	—	—	—	—	—
Spengler.																
Meister	217	2	22	—	318	1	78	1	10	83	113	—	1	8	7	—
Gesellen	39	5	—	—	—	—	26	—	—	33	31	—	—	—	—	—
Lehrlinge	10	—	1	—	76	—	—	—	—	—	—	—	—	—	—	—
Ladenmädchen	15	—	—	—	18	—	—	—	—	—	—	—	—	—	—	—
—	—	1	—	—	—	2	—	—	—	—	—	—	—	—	—	—
Glaszer.																
Meister	64	6	1	—	94	2	26	—	—	33	31	—	—	—	—	—
Gesellen	24	1	—	—	—	—	20	—	—	18	23	—	—	—	—	—
Lehrlinge	1	—	1	—	20	—	—	—	—	—	—	—	—	—	—	—
—	4	—	—	—	—	—	—	—	—	—	—	—	—	—	—	—
Mechger.																
Meister	29	1	1	—	20	—	20	—	—	18	23	—	—	—	—	—
Gesellen	163	8	—	—	5	—	128	—	2	108	140	—	—	3	—	—
Lehrlinge	44	—	6	—	222	—	2	—	—	1	1	—	—	—	—	—
Ladenmädchen	4	—	—	—	3	—	—	—	—	—	—	—	—	—	—	—
Hirten	—	2	—	—	—	2	—	—	—	—	—	—	—	—	—	—
Viehändler	2	—	—	—	3	—	2	—	2	2	—	—	—	1	1	—
Commis	2	—	—	—	1	—	1	—	1	1	7	—	—	3	1	—
Lehrlinge	—	—	—	—	1	—	—	—	1	—	—	—	—	—	—	—
Fleischwipitoren	—	—	—	—	1	—	—	—	—	—	—	—	—	—	—	—
—	4	—	—	—	—	1	3	—	—	3	3	—	—	—	—	—
Bäcker.																
Meister	219	10	6	—	236	3	136	—	6	113	153	—	—	7	2	—
Gesellen	47	5	—	—	1	—	38	—	—	41	72	—	—	—	—	—
Tagelöhner	7	—	2	—	206	—	—	—	1	—	—	—	—	1	—	—
Ladenmädchen	3	—	—	—	2	—	—	—	—	—	—	—	—	—	—	—
Tagelöhner	—	3	—	—	—	22	—	—	—	—	—	—	—	—	—	—
Müller	1	—	—	—	5	4	—	—	—	—	—	—	—	—	—	—
Gesellen	1	—	—	—	—	—	—	—	—	3	—	—	—	—	—	—
—	—	—	—	—	7	—	—	—	—	—	—	—	—	—	—	—
Conditoren u.																
Meister	59	8	2	—	221	26	38	—	1	41	75	—	—	1	—	—
Gesellen	25	3	—	—	1	—	18	—	—	18	17	—	—	—	—	—
Lehrlinge	6	—	—	—	48	—	—	—	—	—	—	—	—	—	—	—
Ladenmädchen	4	—	1	—	5	—	—	—	—	—	—	—	—	—	—	—
—	—	—	—	—	1	14	—	—	—	—	—	—	—	—	—	—
—	35	3	1	—	55	14	18	—	—	18	17	—	—	—	—	—

Erwerbsverhältniß und Nahrungsstand.

Tabelle I.

Anverwandte, Böglinge, Pneglinge, Gäste &c.						Dienstboten.			Dienstboten- Angehörige.			Summe.	Berufs- Arten.		
Hiesige.		Landgem.		Fremde.	Hiesige.		Landgem.		Fremde.	Hiesige.				Landgem.	
m	w	m	w	m	m	w	m	w	m	w	m	w	m	w	
1	7	—	—	—	—	—	1	—	—	2	62	—	—	—	Schlosser. Meister. Gefellen. Lehrlinge. Commis. Ladenmädchen. Tagelöhner.
—	1	—	—	—	—	—	—	—	—	3	—	—	—	—	
—	—	—	—	—	—	—	—	—	—	—	—	—	—	—	
—	—	—	—	—	—	—	—	—	—	—	—	—	—	—	
1	8	—	—	—	—	—	1	—	—	2	65	—	—	—	938 Spengler. Meister. Gefellen. Lehrlinge. Ladenmädchen.
1	2	—	—	2	—	—	1	—	—	3	23	—	—	—	
—	—	—	—	—	—	—	—	—	—	—	—	—	—	—	
—	—	—	—	—	—	—	—	—	—	—	—	—	—	—	
1	2	—	—	2	—	—	1	—	—	3	23	—	—	—	289 Glaszer. Meister. Gefellen. Lehrlinge.
—	3	—	—	—	—	—	1	—	—	1	16	—	—	—	
—	—	—	—	—	—	—	—	—	—	—	—	—	—	—	
—	—	—	—	—	—	—	—	—	—	—	—	—	—	—	
—	3	—	—	—	—	—	1	—	—	1	16	—	—	—	133 Metzger. Meister. Gefellen. Lehrlinge. Ladenmädchen. Girten. Vieh händler. Commis. Lehrlinge. Fleischvisitatoren.
1	14	—	—	3	4	—	1	1	—	1	209	—	—	—	
—	—	—	—	—	—	—	—	—	—	—	2	—	—	—	
—	—	—	—	2	—	—	1	—	—	1	1	—	—	—	
—	—	—	—	—	—	—	—	—	—	3	5	—	—	—	—
1	14	—	—	3	6	—	2	1	—	5	217	—	—	—	1140 Bäcker. Meister. Gefellen. Lehrlinge. Ladenmädchen. Tagelöhner. Müller. Gefellen.
3	10	—	—	1	3	—	—	—	2	12	150	—	—	—	
—	—	—	—	—	—	—	—	—	—	—	—	—	—	—	
—	—	—	—	—	—	—	—	—	—	3	—	—	—	—	
3	10	—	—	1	3	—	—	—	2	12	153	—	—	—	656 Conditoren u. Meister. Gefellen. Lehrlinge. Ladenmädchen.
—	4	—	—	1	—	—	—	—	—	22	35	—	—	—	
—	—	—	—	—	—	—	—	—	—	—	—	—	—	—	
—	—	—	—	—	—	—	—	—	—	—	—	—	—	—	
—	4	—	—	—	1	—	—	—	—	22	35	—	—	—	223

Stadt und Gemarkung.

Die Bevölkerung nach Beruf.

Berufs-Arten.	Beschäftigte Personen.						Ehefrauen.			Kinder.						
	Hiesige.		Landgem.		Fremde.		Hies.	Landg.	Fmd.	Hiesige.		Landgem.		Fremde.		
	m	w	m	w	m	w				m	w	m	w	m	w	
Bierbrauer.																
Meister	80	15	—	—	1	—	64	—	—	74	103	—	—	—	—	—
Berufsführer und Gefellen	28	—	—	—	151	—	—	—	—	—	—	—	—	—	—	—
Lehrknechte	13	—	1	—	2	—	—	—	7	—	—	—	—	—	4	2
Kellner, Büffetmädchen, Zapfungen	1	2	1	—	98	10	—	—	1	—	—	—	—	—	—	1
Fuhrknechte	—	—	—	—	24	—	—	—	—	—	—	—	—	—	—	—
Commis	4	—	—	—	16	—	3	—	—	6	3	—	—	—	—	—
Auslaufer	1	—	—	—	—	—	—	—	—	1	—	—	—	—	—	—
Tagelöhner	—	—	—	—	19	2	—	—	—	—	—	—	—	—	—	—
	127	17	2	—	311	12	67	—	8	81	106	—	—	—	4	3
Rüfer.																
Meister	63	7	—	—	1	—	50	—	—	32	46	—	—	—	—	—
Gefellen	19	—	4	—	78	—	—	1	1	—	—	1	—	—	2	—
Lehrknechte	30	—	1	—	10	—	—	—	—	—	—	—	—	—	—	—
	112	7	5	—	89	—	50	1	1	32	46	1	—	—	2	—
Gast-, Speise- u. Kaffeehäuser.																
Wirtthe	132	24	—	—	7	—	114	—	5	105	147	—	—	—	3	4
Kellner u.	39	2	2	—	197	11	4	—	2	2	3	—	—	—	2	4
Commis	2	—	—	—	5	—	1	—	1	—	2	—	—	—	—	—
Haushälterinnen	—	3	—	1	37	—	—	—	—	—	—	—	—	—	—	—
Tagelöhner	—	—	—	—	14	3	—	—	—	—	—	—	—	—	—	—
	173	29	2	1	223	51	119	—	8	107	152	—	—	—	5	8
Obst-, Wildbret u. Victualien.																
Geschäftsvorsteher	23	58	—	5	31	42	13	—	5	15	26	—	1	12	8	—
Commis	3	—	1	—	—	—	—	—	—	—	—	—	—	—	—	—
Tagelöhner	—	1	—	—	5	11	—	—	—	—	—	—	—	—	—	—
	26	59	1	5	36	53	13	—	5	15	26	—	1	12	8	—
Fischer (auch Färcher)																
Gehülfen	72	3	—	—	—	—	55	—	—	56	66	—	—	—	—	—
Lehrknechte	6	—	1	—	5	—	—	—	—	—	—	—	—	—	—	—
	17	—	—	—	—	—	—	—	—	—	—	—	—	—	—	—
	95	3	1	—	5	—	55	—	—	56	66	—	—	—	—	—
Gärtner																
Gehülfen	463	85	1	—	—	—	366	1	—	342	506	—	—	—	—	—
Lehrknechte	226	—	3	—	99	—	—	1	7	—	—	—	3	7	5	—
Tagelöhner	24	—	2	—	16	—	—	—	—	—	—	—	—	—	—	—
	7	2	1	—	12	14	1	—	1	2	—	—	—	—	—	—
	720	87	7	—	127	14	367	2	8	344	506	—	3	7	5	—
Deconomen.																
Landwirth, Pächter, Verwalter	21	—	—	—	14	—	14	—	6	18	21	—	—	—	6	12
Gehülfen	4	—	—	—	127	—	—	—	—	—	—	—	—	—	—	—
Verschiedene technische Arbeiter	—	—	—	—	6	—	—	—	—	—	—	—	—	—	—	—
Tagelöhner	—	—	—	—	170	55	—	—	—	—	—	—	—	—	—	—
	25	—	—	—	317	55	14	—	6	18	21	—	—	—	6	12

Erwerbsverhältniß und Nahrungsstand.

Tabelle I.

Anverwandte, Böglinge, Pfleglinge, Gäste &c.						Dienstboten.						Dienstboten- Angehörige.						Summe.	Berufs- Arten.
Hiesige.		Landgem.		Fremde.		Hiesige.		Landgem.		Fremde.		Hiesige.		Landgem.		Fremde.			
m	w	m	w	m	w	m	w	m	w	m	w	m	w	m	w	m	w		
3	9	—	—	1	2	—	2	—	3	11	157	—	—	—	—	—	—	Bierbrauer. Meister. Verführer und Gefellen. Kellner, Büffetmädchen, Zapfhungen. Fuhrknechte. Commis. Ausläufer. Tagelöhner.	
—	—	—	—	—	1	—	—	—	—	—	2	—	—	—	—	—	—		
—	—	—	—	—	—	—	—	—	—	—	1	—	—	—	—	—	—		
—	—	—	—	—	—	—	—	—	—	—	4	—	—	—	—	—	—		
—	—	—	—	—	—	—	—	—	—	—	—	—	—	—	—	—	—		
3	9	—	—	1	3	—	2	—	3	11	164	—	—	—	—	—	934	Küfer. Meister. Gefellen. Lehrlinge.	
2	8	—	—	1	4	—	—	—	1	1	47	—	—	—	—	—	—		
2	8	—	—	1	4	—	—	—	1	1	47	—	—	—	—	—	410	Gast-, Speise- u. Kaffeehäuser. Wirths. Kellner &c. Commis. Haushälterinnen. Tagelöhner.	
24	20	—	—	656	168	9	—	1	6	120	372	12	18	—	—	5	22		
—	—	—	—	—	1	—	—	—	—	—	3	—	—	—	—	—	—		
—	—	—	—	—	—	—	—	—	—	—	—	—	—	—	—	—	—		
—	—	—	—	—	—	—	—	—	—	—	—	—	—	—	—	—	—		
24	20	—	—	656	169	9	—	1	6	120	375	12	18	—	—	5	22	2315	Obst-, Wildbret u. Victualien. Geschäftsvorsteher. Commis. Tagelöhner.
1	2	1	—	2	—	—	—	—	—	4	24	—	—	—	—	—	—		
—	—	—	—	—	—	—	—	—	—	—	—	—	—	—	—	—	—		
1	2	1	—	2	—	—	—	—	—	4	24	—	—	—	—	—	—	294	Fischer (auch Färcher). Gehülfn. Lehrlinge.
—	6	—	—	—	—	—	—	—	—	—	17	—	—	—	—	—	—		
—	6	—	—	—	—	—	—	—	—	—	17	—	—	—	—	—	304	Gärtner. Gehülfn. Lehrlinge. Tagelöhner.	
10	40	—	1	7	8	—	2	—	2	—	171	—	—	—	—	—	—		
—	—	—	—	—	2	—	—	—	—	—	—	—	—	—	—	—	—		
—	—	—	—	—	—	—	—	—	—	—	—	—	—	—	—	—	—		
10	40	—	1	7	10	—	2	—	2	—	171	—	—	—	—	—	2440	Oeconomen. Landwirths, Pächter, Verwalter. Gehülfn. Verschiedene technische Arbeiter. Tagelöhner.	
—	4	—	2	4	4	—	—	—	—	3	51	—	—	—	—	3	—		
—	—	—	—	—	—	—	—	—	—	—	—	—	—	—	—	—	—		
—	—	—	—	—	—	—	—	—	—	—	—	—	—	—	—	—	—		
—	4	—	2	4	4	—	—	—	—	3	51	—	—	—	—	3	545		

Stadt und Gemarkung.

Die Bevölkerung nach Beruf,

Berufs-Arten.	Beschäftigte Personen.						Chefrauen.			Kinder.					
	Hiesige.		Landgem.		Fremde.		Hies.	Ludg.	Fmd.	Hiesige.		Landgem.		Fremde.	
	m	w	m	w	m	w				m	w	m	w	m	w
Lohnarbeiter	55	—	—	—	10	—	38	—	6	36	44	—	—	1	5
Monatsfrauen	—	25	—	2	—	38	—	—	—	2	3	—	—	—	—
Kochfrauen	—	5	—	—	14	—	—	—	—	—	—	—	—	1	3
Holzhaue r.	149	2	2	—	4	—	59	—	—	80	95	—	—	—	—
Straßenkehrer	18	—	4	—	2	—	3	—	—	4	3	—	—	—	—
Pflasterer	2	1	1	—	14	—	1	1	—	—	1	—	—	—	—
Nachtarbeiter	11	—	—	—	7	—	7	—	—	5	7	—	—	—	—
Wascherei	6	121	—	13	2	110	56	—	9	21	31	1	1	6	13
Tagelöhner	2	52	—	—	7	53	—	—	—	—	—	—	—	—	—
	8	173	—	13	9	163	56	—	9	21	31	1	1	6	13
Büglerrinnen	—	176	—	7	—	24	—	—	—	18	16	1	1	1	—
Lehrmädchen	—	31	—	2	—	52	—	—	—	—	—	—	—	—	—
	—	207	—	9	—	76	—	—	—	18	16	1	1	1	—
Beichgärtner	48	7	—	—	—	—	40	—	—	40	61	—	—	—	—
Gehülfen	11	4	—	—	31	22	—	—	—	—	—	—	—	—	—
	59	11	—	—	31	22	40	—	—	40	61	—	—	—	—
Färber r.	8	1	1	—	1	—	7	—	—	5	7	1	1	—	—
Meister	—	2	—	—	7	12	—	—	—	—	—	—	—	—	—
Gefellen (Gehülfen)	8	3	1	—	8	12	7	—	—	5	7	1	1	—	—
Papier u. Schreibmaterialien.	29	2	—	—	1	—	25	—	—	18	24	—	—	—	—
Geschäftsvorsteher	10	—	—	—	18	—	2	2	—	1	4	—	—	—	2
Commis r.	4	—	—	—	2	—	—	—	—	—	—	—	—	—	—
Lehrlinge	—	2	—	—	—	—	—	—	—	—	—	—	—	—	—
Ladenmädchen	2	—	1	—	10	—	1	—	—	3	—	—	—	—	—
Ausläufer	—	—	—	—	9	5	—	—	—	—	—	—	—	—	—
Tagelöhner	45	4	1	—	40	5	28	2	—	22	28	—	—	—	2
Buchhandlungen.	31	—	—	—	1	—	21	—	—	20	25	—	—	—	—
Geschäftsvorsteher	6	—	—	—	10	—	—	—	—	—	—	—	—	—	—
Commis r.	1	—	—	—	11	—	—	—	—	—	—	—	—	—	—
Lehrlinge	3	—	—	—	10	—	1	—	1	1	1	—	—	—	2
Ausläufer	—	—	1	—	—	—	—	—	—	—	—	—	—	—	—
Tagelöhner	41	—	—	1	32	—	22	—	1	21	26	—	—	—	2
Antiquariatshandel r.	16	2	—	—	3	—	11	—	—	18	15	—	—	—	—
Geschäftsvorsteher	3	—	—	—	5	—	—	—	1	—	1	—	—	—	—
Commis r.	2	—	—	—	2	—	—	—	—	—	—	—	—	—	—
Lehrlinge	—	1	—	—	—	—	—	—	—	—	—	—	—	—	—
Ladenmädchen	1	—	—	—	10	—	1	—	4	5	5	—	—	—	—
Ausläufer und Colporteur.	22	3	—	—	20	—	12	—	5	23	21	—	—	—	—

Erwerbsverhältniß und Nahrungsstand.

Tabelle I.

Anverwandte, Böglinge, Pöglinge, Gäöte &c.						Dienstboten.						Dienstboten-Angehörige.						Summe.	Berufs-Arten.
Hiesige.		Landgem.		Fremde.		Hiesige.		Landgem.		Fremde.		Hiesige.		Landgem.		Fremde.			
m	w	m	w	m	w	m	w	m	w	m	w	m	w	m	w	m	w		
2	—	—	—	1	4	—	1	—	—	—	14	—	—	—	—	—	217	Lohnarbeiter.	
—	—	—	—	—	—	—	—	—	—	—	—	—	—	—	—	—	70	Monatsfrauen.	
—	—	—	—	1	—	—	—	—	—	—	4	—	—	—	—	—	28	Kochfrauen.	
2	10	—	—	1	2	—	—	—	—	—	20	—	—	—	—	—	426	Holzhaue r.	
—	1	—	—	—	—	—	—	—	—	—	—	—	—	—	—	—	35	Straßenkehrer.	
—	—	—	1	—	—	—	—	—	—	—	2	—	—	—	—	—	24	Pflasterer.	
1	—	—	—	—	—	—	—	—	—	—	5	—	—	—	—	—	43	Nachtarbeiter.	
4	4	—	—	1	3	—	—	1	—	30	—	—	—	—	—	—	Wascherei. Tagelöhner.		
4	4	—	—	1	3	—	—	1	—	30	—	—	—	—	—	—	547	Büglerrinnen. Lehrmädchen.	
—	1	—	—	—	—	—	—	—	—	6	—	—	—	—	—	—	336		Fleischgärtner. Gehülfen.
—	1	—	—	—	—	—	—	—	—	6	—	—	—	—	—	—	322	Färber r. Meister. Gefellen (Gehülfen).	
1	3	—	1	—	—	2	—	1	—	50	—	—	—	—	—	—	67		Papier u. Schreibmaterialien. Geschäftsvorsteher. Commis r. Lehrlinge. Ladenmädchen. Ausläufer. Tagelöhner.
1	3	—	1	—	—	2	—	1	—	50	—	—	—	—	—	—	231	Buchhandlungen. Geschäftsvorsteher. Commis r. Lehrlinge. Ausläufer. Tagelöhner.	
—	—	—	1	—	1	—	—	—	—	12	—	—	—	—	—	—	187		Antiquariatshandel r. Geschäftsvorsteher. Commis r. Lehrlinge. Ladenmädchen. Ausläufer und Colporteur.
2	4	—	—	1	4	—	—	—	—	3	33	—	—	—	1	1	132		
—	1	—	—	—	—	—	—	—	—	4	—	—	—	—	—	—	—		
—	—	—	—	—	—	—	—	—	—	—	—	—	—	—	—	—	—		
—	—	—	—	—	—	—	—	—	—	—	—	—	—	—	—	—	—		
—	—	—	—	—	—	—	—	—	—	—	—	—	—	—	—	—	—		
2	5	—	—	1	4	—	—	—	—	3	37	—	—	—	1	1	231	Buchhandlungen. Geschäftsvorsteher. Commis r. Lehrlinge. Ausläufer. Tagelöhner.	
—	1	—	—	—	1	—	—	—	—	2	37	—	—	—	—	—	187		Antiquariatshandel r. Geschäftsvorsteher. Commis r. Lehrlinge. Ladenmädchen. Ausläufer und Colporteur.
—	—	—	—	—	—	—	—	—	—	—	—	—	—	—	—	—	—		
—	—	—	—	—	—	—	—	—	—	—	—	—	—	—	—	—	—		
—	—	—	—	—	—	—	—	—	—	—	—	—	—	—	—	—	—		
—	—	—	—	—	—	—	—	—	—	—	—	—	—	—	—	—	—		
—	—	—	—	—	—	—	—	—	—	—	—	—	—	—	—	—	—		
—	—	—	—	—	—	—	—	—	—	—	—	—	—	—	—	—	—		
—	—	—	—	—	—	—	—	—	—	—	—	—	—	—	—	—	—		
—	—	—	—	—	—	—	—	—	—	—	—	—	—	—	—	—	—		
—	—	—	—	—	—	—	—	—	—	—	—	—	—	—	—	—	—		
—	—	—	—	—	—	—	—	—	—	—	—	—	—	—	—	—	—		
—	—	—	—	—	—	—	—	—	—	—	—	—	—	—	—	—	—		
—	—	—	—	—	—	—	—	—	—	—	—	—	—	—	—	—	—		
—	—	—	—	—	—	—	—	—	—	—	—	—	—	—	—	—	—		
—	—	—	—	—	—	—	—	—	—	—	—	—	—	—	—	—	—		
—	—	—	—	—	—	—	—	—	—	—	—	—	—	—	—	—	—		
—	—	—	—	—	—	—	—	—	—	—	—	—	—	—	—	—	—		
—	—	—	—	—	—	—	—	—	—	—	—	—	—	—	—	—	—		
—	—	—	—	—	—	—	—	—	—	—	—	—	—	—	—	—	—		
—	—	—	—	—	—	—	—	—	—	—	—	—	—	—	—	—	—		
—	—	—	—	—	—	—	—	—	—	—	—	—	—	—	—	—	—		
—	—	—	—	—	—	—	—	—	—	—	—	—	—	—	—	—	—		
—	—	—	—	—	—	—	—	—	—	—	—	—	—	—	—	—	—		
—	—	—	—	—	—	—	—	—	—	—	—	—	—	—	—	—	—		
—	—	—	—	—	—	—	—	—	—	—	—	—	—	—	—	—	—		
—	—	—	—	—	—	—	—	—	—	—	—	—	—	—	—	—	—		
—	—	—	—	—	—	—	—	—	—	—	—	—	—	—	—	—	—		
—	—	—	—	—	—	—	—	—	—	—	—	—	—	—	—	—	—		
—	—	—	—	—	—	—	—	—	—	—	—	—	—	—	—	—	—		
—	—	—	—	—	—	—	—	—	—	—	—	—	—	—	—	—	—		
—	—	—	—	—	—	—	—	—	—	—	—	—	—	—	—	—	—		
—	—	—	—	—	—	—	—	—	—	—	—	—	—	—	—	—	—		
—	—	—	—	—	—	—	—	—	—	—	—	—	—	—	—	—	—		
—	—	—	—	—	—	—	—	—	—	—	—	—	—	—	—	—	—		
—	—	—	—	—	—	—	—	—	—	—	—	—	—	—	—	—	—		
—	—	—	—	—	—	—	—	—	—	—	—	—	—	—	—	—	—		
—	—	—	—	—	—	—	—	—	—	—	—	—	—	—	—	—	—		
—	—	—	—	—	—	—	—	—	—	—	—	—	—	—	—	—	—		
—	—	—	—	—	—	—	—	—	—	—	—	—	—	—	—	—	—		
—	—	—	—	—	—	—	—	—	—	—	—	—	—	—	—	—	—		
—	—	—	—	—	—	—	—	—	—	—	—	—	—	—	—	—	—		
—	—	—	—	—	—	—	—	—	—	—	—	—	—	—	—	—	—		
—	—	—	—	—	—	—													

Stadt und Gemarkung.

Die Bevölkerung nach Beruf,

Berufs - Arten.	Beschäftigte Personen.						Ehefrauen.			Kinder.						
	Hiesige.		Landgem.		Fremde.		Hies.	Lndg.	Fnd.	Hiesige.		Landgem.		Fremde.		
	m	w	m	w	m	w				m	w	m	w	m	w	
Druckereien u.																
Geschäftsvorsteher	43	2	—	—	—	—	40	—	—	54	67	—	—	—	—	—
Commis 2c.	15	—	1	—	21	—	7	—	1	8	11	—	—	1	3	—
Lehrlinge	5	—	—	—	5	—	—	—	—	—	—	—	—	—	—	—
Auslaifer 2c.	22	9	1	—	23	1	15	1	12	10	18	—	—	12	12	—
Factoren, Maschinisten, Drucker- gehülfsen	198	—	3	—	199	—	107	1	17	92	115	—	1	13	13	—
Druckerlehrlinge	54	—	2	—	75	—	—	—	—	—	—	—	—	—	—	—
Tagelöhner 2c.	8	3	2	1	289	128	3	2	—	2	5	1	1	—	—	—
	345	14	9	1	612	129	172	4	30	166	216	1	2	26	28	—
Schriftgießereien.																
Geschäftsvorsteher	9	—	—	—	1	—	7	—	—	6	5	—	—	—	—	—
Commis 2c.	3	—	—	—	2	—	—	—	—	—	—	—	—	—	—	—
Lehrlinge	1	—	—	—	—	—	—	—	—	—	—	—	—	—	—	—
Auslaifer	—	—	—	—	1	—	—	—	—	—	—	—	—	—	—	—
Schriftgießer	35	—	5	—	58	1	18	2	6	16	22	2	1	3	7	—
Dergl. Lehrlinge	8	—	—	—	17	—	—	—	—	—	—	—	—	—	—	—
Tagelöhner	1	1	—	—	73	38	1	—	—	—	—	—	—	—	—	—
	57	1	5	—	152	39	26	2	6	22	27	2	1	3	7	—
Buchbinder.																
Meister	49	2	—	—	1	—	40	—	—	25	37	—	—	—	—	—
Gesellen	13	—	1	—	63	—	—	—	—	—	—	—	—	—	—	—
Lehrlinge	15	—	1	—	8	—	—	—	—	—	—	—	—	—	—	—
Auslaifer	—	—	—	—	2	—	—	—	1	—	—	1	—	—	—	—
Tagelöhner	—	—	—	—	5	7	—	—	—	—	—	—	—	—	—	—
Liniranstalten	2	—	—	—	—	—	1	—	—	2	—	—	—	—	—	—
	79	2	2	—	79	7	41	—	1	25	39	1	—	—	—	—
Portefeuille - Fabriken.																
Geschäftsvorsteher	27	1	—	—	—	—	22	—	—	19	24	—	—	—	—	—
Commis 2c.	7	—	—	—	14	—	1	—	1	—	1	—	—	—	—	—
Lehrlinge	7	—	1	—	9	—	—	—	—	—	—	—	—	—	—	—
Ladenmädchen	—	—	—	—	1	—	—	—	—	—	—	—	—	—	—	—
Auslaifer	1	—	—	—	3	—	1	—	1	—	1	—	—	—	—	—
Berufsführer u. technische Arbeiter	22	3	4	—	86	43	1	2	6	—	—	3	3	1	5	—
Tagelöhner	2	—	—	—	13	24	—	—	—	—	—	—	—	—	—	—
Portefeuilliers (selbständige)	7	—	—	—	—	—	2	—	—	1	1	—	—	—	—	—
	73	4	5	—	125	68	27	2	8	20	27	3	3	1	5	—
Cartonage - Fabriken.																
Geschäftsvorsteher	12	1	—	—	—	—	9	—	—	11	5	—	—	—	—	—
Commis 2c.	—	—	—	—	2	—	—	—	—	—	—	—	—	—	—	—
Lehrlinge	1	—	—	—	7	—	—	—	—	—	—	—	—	—	—	—
Ladenmädchen	—	—	—	—	1	—	—	—	—	—	—	—	—	—	—	—
Technische Arbeiter	13	1	—	1	8	2	7	—	—	2	5	—	—	—	—	—
Tagelöhner	1	—	—	—	11	8	—	—	—	—	—	—	—	—	—	—
	27	2	—	1	28	11	16	—	—	13	10	—	—	—	—	—

Erwerbsverhältniß und Nahrungsstand.

Tabelle I.

Anwerwande, Böglinge, Pfleglinge, Gäste &c.						Dienstboten.						Dienstboten - Angehörige.						Summe.	Berufs - Arten.
Hiesige.		Landgem.		Fremde.		Hiesige.		Landgem.		Fremde.		Hiesige.		Landgem.		Fremde.			
m	w	m	w	m	w	m	w	m	w	m	w	m	w	m	w	m	w		
3	9	—	—	—	3	—	—	—	—	2	60	—	—	—	—	—	—	Druckereien zc. Geschäftsvorsteher. Commis zc. Lehrlinge. Ausläufer zc. Factoren, Maschinisten, Drucker- gehülfn. Druckerlehrlinge. Tagelöhner zc.	
—	2	—	—	—	—	—	—	—	—	—	4	—	—	—	—	—	—		
—	1	—	—	—	—	—	—	—	—	—	6	—	—	—	—	—	—		
3	9	—	—	3	12	—	—	—	2	1	38	—	—	—	—	—	—		
—	—	—	—	—	1	—	—	—	—	—	—	—	—	—	—	—	—		
6	21	—	—	3	16	—	—	—	2	3	108	—	—	—	—	—	1914	Schriftgießereien. Geschäftsvorsteher. Commis zc. Lehrlinge. Ausläufer. Schriftgießer. Dergl. Lehrlinge. Tagelöhner.	
—	—	—	—	—	—	—	—	—	—	1	9	—	—	—	—	—	—		
—	—	—	—	—	—	—	—	—	—	—	—	—	—	—	—	—	—		
—	1	—	—	2	1	—	—	—	—	—	4	—	—	—	—	—	—		
—	—	—	—	—	—	—	—	—	—	—	—	—	—	—	—	—	—		
—	1	—	—	2	1	—	—	—	—	1	13	—	—	—	—	—	368	Buchbinder. Meister. Gefellen. Lehrlinge. Ausläufer. Tagelöhner. Liniranstalten.	
1	2	—	—	—	1	—	—	—	—	1	30	—	—	—	—	—	—		
—	—	—	—	—	—	—	—	—	—	—	—	—	—	—	—	—	—		
—	—	—	—	—	—	—	—	—	—	—	—	—	—	—	—	—	—		
—	—	—	—	—	—	—	—	—	—	—	—	—	—	—	—	—	—		
1	2	—	—	—	1	—	—	—	—	1	30	—	—	—	—	—	311	Portefeuille - Fabriken. Geschäftsvorsteher. Commis zc. Lehrlinge. Ladenmädchen. Ausläufer. Beruführer u. technische Arbeiter. Tagelöhner. Portefeuilliers (selbständige).	
2	2	—	—	—	—	1	—	—	—	1	20	—	—	—	—	—	—		
—	1	—	—	1	—	—	—	—	—	—	3	—	—	—	—	—	—		
—	—	—	—	—	—	—	—	—	—	—	—	—	—	—	—	—	—		
—	—	—	—	—	1	—	—	—	—	—	1	—	—	—	—	—	—		
2	3	—	—	1	1	—	1	—	—	1	24	—	—	—	—	—	404	Cartonage - Fabriken. Geschäftsvorsteher. Commis zc. Lehrlinge. Ladenmädchen. Technische Arbeiter. Tagelöhner.	
—	—	—	—	—	1	—	—	—	—	1	2	—	—	—	—	—	—		
—	—	—	—	—	—	—	—	—	—	—	—	—	—	—	—	—	—		
—	—	—	—	—	—	—	—	—	—	—	—	—	—	—	—	—	—		
1	—	—	—	—	—	—	—	—	—	—	2	—	—	—	—	—	—		
1	—	—	—	—	1	—	—	—	—	1	4	—	—	—	—	—	115		

Stadt und Gemarkung.

Die Bevölkerung nach Beruf,

Berufs-Arten.	Beschäftigte Personen.						Chefrauen.			Kinder.					
	Hiesige.		Landgem.		Fremde.		Hies.	Landg.	Fmd.	Hiesige.		Landgem.		Fremde.	
	m	w	m	w	m	w				m	w	m	w	m	w
Spielfarten-Fabriken.															
Geschäftsvorsteher	2	—	—	—	—	—	2	—	—	3	1	—	—	—	—
Commis zc.	1	—	—	—	1	—	—	—	—	—	—	—	—	—	—
Ausläufer	—	—	—	—	1	—	—	—	—	—	—	—	—	—	—
Verführer, verschied. techn. Arbeiter	2	—	1	—	17	6	2	—	1	2	1	—	—	1	1
Tagelöhner	—	—	—	—	51	13	—	—	—	—	—	—	—	—	—
Architekten und Ingenieure.	5	—	1	—	70	19	4	—	1	5	2	—	—	1	1
Geschäftsvorsteher	30	—	1	—	—	—	15	—	—	16	19	—	—	—	—
Zeichner	6	—	—	—	9	—	—	—	—	—	—	—	—	—	—
	36	—	1	—	9	—	15	—	—	16	19	—	—	—	—
Bildhauer, Graveure zc.	29	—	—	—	8	—	20	—	2	21	27	—	—	—	4
H.-Lehrlinge	—	—	—	—	1	—	—	—	—	—	—	—	—	—	—
Bildhauergehülfen	7	—	—	—	31	—	1	—	4	1	—	—	—	1	5
Verschiedene technische Arbeiter . .	1	—	—	—	29	—	1	—	3	1	2	—	—	4	1
Verschiedene technische Lehrlinge . .	5	—	—	—	4	—	—	—	—	—	—	—	—	—	—
Booplastiker	—	—	—	—	1	—	—	—	—	—	—	—	—	—	—
Lehrlinge	—	—	—	—	1	—	—	—	—	—	—	—	—	—	—
	42	—	—	—	75	—	22	—	9	22	30	—	—	5	10
Kunstmaler	48	—	1	—	21	—	24	1	6	24	18	1	3	7	13
Gehülfen	3	—	—	—	1	—	—	—	—	—	—	—	—	—	—
	51	—	1	—	22	—	24	1	6	24	18	1	3	7	13
Kupferstecher u. Lithographen	22	—	—	—	—	—	10	—	—	6	9	—	—	—	—
Gehülfen	1	—	—	—	—	—	—	—	—	—	—	—	—	—	—
	23	—	—	—	—	—	10	—	—	6	9	—	—	—	—
Photographen	24	—	—	—	2	—	17	—	1	17	13	—	—	2	1
Gehülfen	11	—	—	—	22	—	1	—	—	1	—	—	—	—	—
Lehrlinge	3	—	—	—	—	—	—	—	—	—	—	—	—	—	—
	38	—	—	—	24	—	18	—	1	18	13	—	—	2	1
Mechaniker und Optiker	36	—	—	—	—	—	26	—	—	19	26	—	—	—	—
Commis zc.	2	—	—	—	—	—	—	—	—	—	—	—	—	—	—
H.-Lehrlinge	1	—	—	—	—	—	—	—	—	—	—	—	—	—	—
Ladenmädchen	—	—	—	—	1	—	—	—	—	—	—	—	—	—	—
Technische Gehülfen	18	—	—	—	35	—	1	—	2	2	2	—	—	2	1
Technische Lehrlinge	8	—	—	—	8	—	—	—	—	—	—	—	—	—	—
Ausläufer	—	—	—	—	3	—	—	—	1	—	—	—	—	—	2
Tagelöhner	—	—	—	—	7	—	—	—	—	—	—	—	—	—	—
Musikalien u. musikal. Instrum.	65	—	—	—	53	1	27	—	3	21	28	—	—	2	3
Geschäftsvorsteher	18	—	—	—	—	—	15	—	—	13	15	—	—	—	—
Commis zc.	1	—	—	—	4	—	—	—	—	—	2	—	—	—	—
H.-Lehrlinge	—	—	—	—	1	—	—	—	—	—	—	—	—	—	—
Ausläufer	1	—	—	—	3	—	1	—	—	1	—	—	—	—	1
Gehülfen	6	—	—	—	19	—	2	—	6	2	2	—	—	4	5
Lehrlinge	1	—	—	—	—	—	—	—	—	—	—	—	—	—	—
	27	—	—	—	27	—	18	—	6	15	20	—	—	4	6

Erwerbsverhältnis und Nahrungsstand.

Tabelle I.

Anverwandte, Döglinge, Pfleglinge, Gäste &c.			Dienstboten.			Dienstboten - Angehörige.			Summe.	Berufs - Arten.
Hiesige.	Landgem.	Fremde.	Hiesige.	Landgem.	Fremde.	Hiesige.	Landgem.	Fremde.		
m w	m w	m w	m w	m w	m w	m w	m w	m w		
—	—	—	1	—	—	3	—	—	—	Spielfarten = Fabriken. Geschäftsvorsteher. Commis zc. Ausläufer. Verführer, verschied. techn. Arbeiter. Tagelöhner.
—	—	—	—	—	—	—	—	—	—	
—	1	—	—	—	—	1	—	—	—	
—	—	—	—	—	—	—	—	—	—	
—	—	—	—	—	—	—	—	—	—	
—	1	—	1	—	—	4	—	—	115	Architekten und Ingenieure. Geschäftsvorsteher. Zeichner.
—	2	—	—	—	—	23	—	—	—	
—	1	—	—	—	—	—	—	—	—	
—	3	—	—	—	—	23	—	—	122	Bildhauer, Graveure zc. H.-Lehrlinge. Bildhauergehilfen. Verschiedene technische Arbeiter. Verschiedene technische Lehrlinge. Booplastiker. Lehrlinge.
1	2	—	2	—	—	1	13	—	—	
—	—	—	—	—	—	—	1	—	—	
—	1	—	—	—	—	—	—	—	—	
—	—	—	1	—	—	—	1	—	—	
—	—	—	—	—	—	—	—	—	—	
—	—	—	—	—	—	—	—	—	—	
1	3	—	3	—	—	1	15	—	238	Kunstmaler. Gehülfn.
—	3	—	—	—	—	—	34	—	—	
—	3	—	—	—	—	—	34	—	208	Kupferstecher u. Lithographen. Gehülfn.
—	—	1	1	—	—	—	5	—	—	
—	—	—	—	—	—	—	—	—	—	
—	—	1	1	—	—	—	5	—	55	Photographen. Gehülfn. Lehrlinge.
1	3	—	—	—	—	—	19	—	—	
—	—	—	—	—	—	—	1	—	—	
1	3	—	—	—	—	—	20	—	139	Mechaniker und Optiker. Commis. H.-Lehrlinge. Ladenmädchen. Technische Gehülfn. Technische Lehrlinge. Ausläufer. Tagelöhner.
—	1	—	2	—	—	—	25	—	—	
—	—	—	—	—	—	—	—	—	—	
—	1	—	—	—	—	—	1	—	—	
—	—	—	—	—	—	—	—	—	—	
—	—	—	—	—	—	—	—	—	—	
—	2	—	2	—	—	—	26	—	233	Musikalien u. musikal. Instrum. Geschäftsvorsteher. Commis zc. H.-Lehrlinge. Ausläufer. Gehülfn. Lehrlinge.
1	—	—	—	—	—	1	12	—	—	
—	—	—	—	—	—	—	—	—	—	
—	—	—	—	—	—	—	—	—	—	
—	—	—	—	—	—	—	—	—	—	
—	—	—	—	—	—	—	—	—	—	
1	—	—	—	—	—	1	12	—	137	

Stadt und Gemarkung.

Die Bevölkerung nach Beruf,

Berufs - Arten.	Beschäftigte Personen.						Ehefrauen.			Kinder.					
	Hiesige.		Landgem.		Fremde.		Hies.	Lndg.	Fmd.	Hiesige.		Landgem.		Fremde.	
	m	w	m	w	m	w				m	w	m	w	m	w
Kirche.															
Geistliche	26	—	—	—	14	—	20	—	2	21	31	—	—	7	2
Actuare zc.	4	—	—	—	—	—	2	—	—	—	1	—	—	—	—
Bedellen zc.	14	—	—	—	7	—	10	—	5	11	10	—	—	2	—
	44	—	—	—	21	—	32	—	7	32	42	—	—	9	8
Lehrer und Privatgelehrte .															
Schreiber	207	94	10	—	144	32	134	20	31	150	179	8	1	35	53
Böglinge	11	—	—	—	1	—	1	—	—	—	1	—	—	—	—
Bedellen	8	—	1	—	1	—	8	1	1	2	7	—	—	—	—
	226	94	11	—	146	32	143	21	32	152	187	8	1	35	53
Musiker															
Böglinge	86	15	—	—	30	10	56	—	2	56	91	—	—	6	11
	86	15	—	—	30	10	56	—	2	56	91	—	—	6	11
Theater.															
Sänger und Schauspieler	10	4	—	1	34	20	6	—	10	2	5	—	—	8	18
Orchester	11	—	—	—	27	1	7	—	10	6	7	—	—	6	9
Hausbedienstete	3	2	—	—	5	—	2	—	3	—	—	—	—	—	1
Verschiedene technische Arbeiter	6	—	—	—	7	—	3	—	4	5	5	—	—	5	5
	30	6	—	1	73	21	18	—	27	13	17	—	—	19	33
Öffentliche Anstalten.															
Directoren und Inspectoren	18	—	—	—	6	—	12	—	5	13	20	—	—	2	4
Wärter	—	1	—	2	22	36	—	—	2	—	—	—	—	3	4
Pfleglinge zc.	—	—	—	—	—	—	—	—	—	—	—	—	—	—	—
Assistenzärzte	3	—	—	—	—	—	1	—	—	1	1	—	—	—	—
Lehrer	1	1	—	—	7	5	1	—	1	5	2	—	—	1	3
Bedellen zc.	19	—	3	—	23	—	15	2	9	13	20	2	1	7	9
Maschinisten u. technische Arbeiter	2	—	—	—	5	—	2	—	—	1	1	—	—	—	—
Commis	13	—	—	—	3	—	7	—	—	8	4	—	—	—	—
	56	2	3	2	66	41	38	2	17	41	48	2	1	13	20
Apotheker.															
Geschäftsvorsteher	10	2	—	—	1	—	7	—	—	8	11	—	—	—	—
Gehülfsen	1	—	—	—	28	—	—	—	—	—	—	—	—	—	—
Lehrlinge	2	—	—	—	2	—	—	—	—	—	—	—	—	—	—
Stößer	—	—	—	—	11	—	—	—	—	—	—	—	—	—	—
	13	2	—	—	42	—	7	—	—	8	11	—	—	—	—
Ärzte (und Thierärzte)															
Zahnärzte	79	—	—	—	—	—	51	—	—	40	68	—	—	—	—
Gehülfsen	9	—	—	—	—	—	5	—	—	3	—	—	—	—	—
Lehrlinge	3	—	—	—	2	—	—	—	—	—	—	—	—	—	—
	91	—	—	—	5	—	56	—	—	43	68	—	—	—	—
Chirurgen.															
Meister	23	—	—	—	—	—	22	—	—	17	18	—	—	—	—
Gehülfsen	1	—	2	—	76	—	—	—	—	—	—	—	—	—	—
Lehrlinge	—	—	—	—	1	—	—	—	—	—	—	—	—	—	—
	24	—	2	—	77	—	22	—	—	17	18	—	—	—	—

Erwerbsverhältniß und Nahrungsstand.

Tabelle I.

Anverwandte, Böglinge, Pfleglinge, Gäste &c.						Dienstboten.			Dienstboten- Angehörige.			Summe.	Berufs - Arten.		
Hiesige.		Landgem.		Fremde.		Hiesige.	Landgem.	Fremde.	Hiesige.	Landgem.	Fremde.				
m	w	m	w	m	w									m	w
1	7	—	2	10	13	—	2	—	1	—	47	—	—	Kirche. Geistliche. Actuare zc. Bedellen zc.	
—	—	—	—	—	—	—	—	—	—	—	1	—	—		
—	1	—	—	—	1	—	—	—	—	—	7	—	—		
1	8	—	2	10	14	—	2	—	1	—	55	—	—	288	Lehrer und Privatgelehrte. Schreiber. Böglinge. Bedellen zc.
2	23	—	—	1	29	1	3	—	5	22	302	—	—	1	
—	1	—	—	—	—	—	—	—	—	—	—	—	—	—	
34	34	—	10	146	101	—	—	—	—	—	9	—	—	—	
—	—	—	—	—	—	—	—	—	—	—	—	—	—	—	
36	58	—	10	147	130	1	3	—	5	22	311	—	—	1	1865
2	6	—	—	3	7	—	1	—	—	—	58	—	—	—	Musiker. Böglinge.
1	—	—	—	5	1	—	—	—	—	—	—	—	—	—	
3	6	—	—	8	8	—	1	—	—	—	58	—	—	—	
1	3	—	—	1	7	—	—	—	—	—	30	—	—	—	Theater. Sänger und Schauspieler. Orchester. Hausbedienstete. Verschiedene technische Arbeiter.
—	—	—	—	—	8	—	—	—	—	—	12	—	—	—	
—	1	—	—	—	2	—	—	—	—	—	2	—	—	—	
—	—	—	—	—	—	—	—	—	—	—	4	—	—	—	
1	4	—	—	1	17	—	—	—	—	—	48	—	—	—	329
—	3	—	—	1	1	—	3	—	1	14	72	—	—	2	Öffentliche Anstalten. Directoren und Inspectoren. Wärter. Pfleglinge zc. Assistenzärzte. Lehrer. Bedellen zc. Maschinisten u. technische Arbeiter. Commis.
—	—	—	—	—	—	—	—	—	—	—	2	—	—	—	
274	268	10	14	120	168	—	—	—	—	—	—	—	—	—	
—	—	—	—	—	—	—	—	—	—	—	1	—	—	—	
—	—	—	—	—	—	—	—	—	—	—	1	—	—	—	
1	1	—	—	2	—	—	—	—	—	2	17	—	—	—	
—	—	—	—	—	—	—	—	—	—	—	2	—	—	—	
1	2	—	—	1	—	1	—	—	—	—	9	—	—	—	
276	274	10	14	121	172	—	4	—	2	17	107	—	—	2	1351
—	—	—	—	1	—	—	—	—	—	—	20	—	—	—	Apotheker. Geschäftsvorsteher. Gehülfsen. Lehrlinge. Stößer.
—	—	—	—	—	—	—	—	—	—	—	—	—	—	—	
—	—	—	—	—	—	—	—	—	—	—	—	—	—	—	
—	—	—	—	1	—	—	—	—	—	—	20	—	—	—	104
3	7	—	—	2	5	1	1	—	8	102	3	1	—	1	6
—	1	—	—	—	—	—	—	—	—	12	—	—	—	—	Ärzte (und Thierärzte). Zahnärzte. Gehülfsen. Lehrlinge.
—	—	—	—	—	—	—	—	—	—	—	—	—	—	—	
—	—	—	—	—	—	—	—	—	—	—	—	—	—	—	
3	8	—	—	2	5	1	1	—	8	114	3	1	—	1	6
1	1	—	—	1	1	—	—	—	—	21	—	—	—	—	416
—	—	—	—	—	—	—	—	—	—	—	—	—	—	—	Chirurgen. Meister. Gehülfsen. Lehrlinge.
—	—	—	—	—	—	—	—	—	—	—	—	—	—	—	
—	—	—	—	—	—	—	—	—	—	—	—	—	—	—	
1	1	—	—	1	1	—	—	—	—	21	—	—	—	—	185

Stadt und Gemarkung.

Die Bevölkerung nach Beruf,

Berufs-Arten.	Beschäftigte Personen.						Ehefrauen.			Kinder.					
	Hiesige.		Landgem.		Fremde.		Hies.	Lndg.	Fmd.	Hiesige.		Landgem.		Fremde.	
	m	w	m	w	m	w				m	w	m	w	m	w
Hebammen	—	8	—	—	—	—	—	—	—	—	—	—	—	—	—
Wärter	2	26	1	2	8	77	2	1	3	1	4	—	—	4	11
Friseur.	2	34	1	2	8	77	2	1	3	1	4	—	—	4	11
Meister	31	1	—	—	—	—	27	—	—	22	30	—	—	—	—
Gefellen	16	—	—	—	32	—	1	—	2	1	1	—	—	1	—
Lehrlinge	6	—	—	—	7	—	—	—	—	—	—	—	—	—	—
Ladenmädchen	—	2	—	—	—	2	—	—	—	—	—	—	—	—	—
Tagelöhner	—	—	—	—	—	2	—	—	—	—	—	—	—	—	—
Badeanstalten.	53	3	—	—	39	4	28	—	2	23	31	—	—	1	—
Geschäftsvorsteher	5	1	—	—	—	—	5	—	—	4	6	—	—	—	—
Gehülfen	2	—	—	—	13	—	—	—	3	—	—	—	—	—	—
Tagelöhner	—	—	—	—	14	—	—	—	—	—	—	—	—	—	—
Öffentliche Häuser.	7	1	—	—	27	—	5	—	3	4	6	—	—	—	—
Inhaber	3	1	—	—	—	—	2	—	—	—	3	—	—	—	—
Pensionärinnen	—	—	—	—	32	—	—	—	—	—	—	—	—	—	—
—	3	1	—	—	32	—	2	—	—	—	3	—	—	—	—
Advokaten.	101	—	1	—	—	—	67	1	—	66	71	—	—	—	—
Scribenten	28	—	—	—	13	—	10	—	—	7	10	—	—	2	—
Gerichte.	129	—	1	—	13	—	77	1	—	73	81	—	—	2	—
Richter und Actuare	39	—	—	—	1	—	29	—	1	23	30	—	—	4	1
Accessiten	5	—	—	—	—	—	—	—	—	—	—	—	—	—	—
Schreiber	14	—	—	—	—	—	9	—	—	10	18	—	—	—	—
Bedellen	29	—	—	—	—	—	24	—	—	20	22	—	—	—	—
Beamten.	87	—	—	—	1	—	62	—	1	53	70	—	—	4	1
Vorstände und Actuare	66	—	—	—	—	—	38	7	—	28	65	7	13	—	—
Schreiber zc.	137	—	7	—	1	—	94	—	—	57	96	—	—	—	—
Bedellen, Polizeidiener zc.	141	—	5	—	89	—	82	3	15	65	57	2	—	14	18
Gefangene	—	—	—	—	—	—	—	—	—	—	—	—	—	—	—
—	344	—	12	—	90	—	214	10	15	150	218	9	13	14	18
Zoll.	—	—	—	—	—	—	—	—	—	—	—	—	—	—	—
Direction zc.	5	—	—	—	9	—	3	—	7	2	6	—	—	7	10
Bureaupersonal zc.	12	—	—	—	16	—	9	—	10	8	15	—	—	6	21
Bedellen zc.	10	—	—	—	—	—	8	—	—	4	6	—	—	—	—
Arbeiter	10	—	—	—	1	—	8	—	—	4	3	—	—	—	—
—	37	—	—	—	26	—	28	—	17	18	30	—	—	13	31

Erwerbsverhältniß und Nahrungsstand.

Tabelle I.

Anverwandte, Böglinge, Pfleglinge, Gäste &c.						Dienstboten.			Dienstboten-Angehörige.			Summe.	Berufs-Arten.		
Hiesige.		Landgem.		Fremde.		Hiesige.	Landgem.	Fremde.	Hiesige.	Landgem.	Fremde.				
m	w	m	w	m	w									m	w
—	—	—	—	—	—	—	—	—	5	—	—	—	173	Hebammen. Wärter.	
—	2	—	—	1	5	—	—	—	10	—	—	—			
—	2	—	—	1	5	—	—	—	15	—	—	—			
1	—	—	—	—	1	—	1	—	24	—	—	—	211	Friseurs. Meister. Gesellen. Lehrlinge. Ladenmädchen. Tagelöhner.	
—	—	—	—	—	—	—	—	—	—	—	—	—			
—	—	—	—	—	—	—	—	—	—	—	—	—			
1	—	—	—	—	1	—	1	—	24	—	—	—	67	Badeanstalten. Geschäftsvorsteher. Gehülffen. Tagelöhner.	
—	2	—	—	—	—	—	—	—	8	—	—	—			
—	—	—	—	2	—	—	—	—	2	—	—	—			
—	2	—	—	2	—	—	—	—	10	—	—	—	51	Öeffentliche Häuser. Inhaber. Pensionärinnen.	
—	—	—	—	—	1	—	—	—	1	8	—	—			
—	—	—	—	—	—	—	—	—	—	—	—	—			
—	9	—	—	1	3	3	1	—	16	134	—	3	561	Advokaten. Scribenten.	
—	3	—	—	—	1	—	—	—	8	—	—	—			
—	12	—	—	1	4	3	1	—	16	142	—	3			
—	5	—	—	—	6	—	2	—	1	4	50	—	1	Gerichte. Richter und Actuare. Accessisten. Schreiber. Bedellen.	
—	—	—	—	—	—	—	2	—	—	—	6	—	—		
—	3	—	—	—	—	—	—	—	—	—	13	—	—		
—	8	—	—	—	6	—	4	—	1	4	69	—	1	376	Beamten. Vorstände und Actuare. Schreiber zc. Bedellen, Polizeidiener zc. Gefangene.
—	8	2	1	—	2	—	—	2	9	81	—	—	—		
1	2	—	—	2	3	—	1	—	—	59	—	—	—		
2	5	—	1	—	8	—	—	—	2	24	—	—	—		
22	4	9	1	76	34	—	—	—	—	—	—	—	—		
25	19	11	3	78	47	—	1	—	2	11	164	—	—	1468	Zoll. Direction zc. Bureaupersonal. Bedellen zc. Arbeiter.
—	—	—	—	—	—	—	—	—	—	—	—	—	—		
—	1	—	—	—	1	—	—	—	—	10	—	—	—		
—	1	—	—	—	1	—	—	—	—	15	—	—	—		
—	—	—	—	—	—	—	—	—	—	3	—	—	—		
—	2	—	—	—	2	—	—	—	—	28	—	—	—	232	

Stadt und Gemarkung.

Die Bevölkerung nach Beruf,

Berufs - Arten.	Beschäftigte Personen.						Ehefrauen.			Kinder.					
	Hiesige.		Landgem.		Fremde.		Hies.	Lndg.	Fmd.	Hiesige.		Landgem.		Fremde.	
	m	w	m	w	m	w				m	w	m	w	m	w
Gesandtschaften.															
Gesandte	1	—	—	—	30	—	1	—	22	1	1	—	—	17	18
Secretäre	3	—	—	—	36	—	2	—	16	1	1	—	—	9	13
Schreiber	5	—	—	—	19	—	4	—	8	7	12	—	—	10	12
Bedellen	9	—	—	—	3	—	7	—	1	6	12	—	—	—	1
	18	—	—	—	88	—	14	—	47	15	26	—	—	36	44
Militär.															
Militär-Commission	—	—	—	—	8	—	—	—	6	—	—	—	—	7	12
Kanzlei	5	—	—	—	3	—	3	—	2	—	—	—	—	—	—
Bedellen	5	—	—	—	2	—	5	—	2	5	5	—	—	4	—
Officiere und Aerzte	20	—	—	—	96	—	12	—	26	8	7	—	—	6	30
Unterofficiere und Musiker	21	—	—	—	398	—	15	—	37	12	13	—	—	37	43
Soldaten	733	—	—	—	2980	—	—	—	—	—	—	—	—	—	—
Verschiedene technische Handwerker	—	—	—	—	20	—	—	—	1	—	—	—	—	—	—
Verwalter und Cantine-Inhaber	12	—	—	—	2	—	8	—	3	7	14	—	—	—	2
Veteranen	92	—	—	—	—	—	—	—	—	—	—	—	—	—	—
	888	—	—	—	3509	—	43	—	77	32	39	—	—	54	87
Ohne Condition.															
Handlungsbesessene	31	—	—	—	56	—	6	—	1	3	4	—	—	2	1
Scribenten	23	—	—	—	—	—	12	—	—	10	10	—	—	—	—
Ausläufer	13	—	1	—	26	—	6	1	9	1	3	—	—	2	3
Tagelöhner	43	17	8	2	135	74	14	1	4	9	12	2	1	3	—
	110	17	9	2	217	74	38	2	14	23	29	2	1	7	4
Ohne Beruf.															
1. Männliche:															
mit Hausstand	486	—	1	—	188	—	215	1	124	148	275	—	1	86	143
ohne Hausstand	111	—	1	—	69	—	—	—	—	—	—	—	—	—	—
2. Weibliche:															
a. Wittwen:															
mit Hausstand	—	841	—	—	146	—	—	—	—	139	415	—	—	47	130
ohne Hausstand	—	121	—	4	48	—	—	—	—	—	—	—	—	—	—
b. Geschiedene	—	33	—	1	4	—	—	—	—	11	13	3	2	—	3
c. Ledige:															
mit Hausstand	—	132	—	1	46	—	—	—	—	5	10	—	—	5	22
ohne Hausstand	—	160	—	1	91	—	—	—	—	—	—	—	—	—	—
	597	1287	2	7	257	335	215	1	124	303	713	3	3	138	298

Erwerbsverhältniß und Nahrungsstand.

Tabelle I.

Anverwandte, Söglinge, Pfleglinge, Gäste &c.						Dienstboten.						Dienstboten-Angehörige.						Summe.	Berufs - Arten.
Hiesige.		Landgem.		Fremde.		Hiesige.		Landgem.		Fremde.		Hiesige.		Landgem.		Fremde.			
m	w	m	w	m	w	m	w	m	w	m	w	m	w	m	w	m	w		
—	—	—	—	1	6	2	3	1	—	78	92	2	4	2	3	6	14	Gesandtschaften. Gesandte. Secretäre. Schreiber. Bedellen.	
—	—	—	—	2	—	1	—	—	—	12	28	—	—	—	—	—	—		
—	1	—	—	—	—	—	—	—	—	10	—	—	—	—	—	—	—		
—	3	—	—	—	—	—	—	—	—	3	—	—	—	—	—	—	—		
—	4	—	—	3	6	3	3	1	—	90	133	2	4	2	3	6	14	Militär. Militär-Commission. Kanzlei. Bedellen. Officiere und Aerzte. Unterofficiere und Musiker. Soldaten. Verschiedene technische Handwerker. Verwalter und Cantine-Inhaber. Veteranen.	
—	—	—	—	—	2	1	—	—	—	9	13	1	1	—	—	—	1		
—	2	—	—	—	2	—	—	—	—	4	—	—	—	—	—	—	—		
—	—	—	—	—	1	—	—	—	—	—	—	—	—	—	—	—	—		
—	3	—	—	—	2	—	—	—	—	80	45	—	—	—	—	—	—		
1	4	—	—	—	3	—	—	—	—	3	15	—	—	—	—	—	—		
—	—	—	—	—	—	—	—	—	—	—	—	—	—	—	—	—	—		
—	1	—	—	—	—	2	—	—	—	1	7	—	—	—	—	—	—		
1	10	—	—	—	10	3	—	—	—	93	84	1	1	—	—	—	1	Ohne Condition. Handlungsbesessene. Scribenten. Ausläufer. Tagelöhner.	
1	—	—	—	—	—	—	—	—	—	—	4	—	—	—	—	—	—		
1	3	—	—	—	—	—	—	—	—	—	6	—	—	—	—	—	—		
—	—	—	—	1	1	—	—	—	—	—	4	—	—	—	—	—	—		
—	—	1	1	—	—	—	—	—	—	—	1	—	—	—	—	—	—		
2	3	—	1	2	1	—	—	—	—	—	15	—	—	—	—	—	—	Ohne Beruf. 1. Männliche: mit Hausstand. ohne Hausstand. 2. Weibliche. a. Wittwen: mit Hausstand. ohne Hausstand. b. Geschiedene. c. Ledige: mit Hausstand. ohne Hausstand.	
8	48	—	—	14	58	10	6	6	8	160	783	—	2	—	2	15	45		
—	—	—	—	—	—	—	—	—	—	—	—	—	—	—	—	—	—		
21	51	2	2	21	56	1	4	4	8	73	555	—	2	2	3	4	14		
—	3	—	—	—	—	1	—	—	—	—	14	—	—	—	—	—	—		
6	16	—	—	5	23	—	2	—	2	4	163	—	—	—	—	—	—		
—	—	—	—	—	—	—	—	—	—	—	—	—	—	—	—	—	—		
35	118	2	2	40	137	12	12	10	18	237	1515	—	4	2	5	19	59	6510	

Stadt und Gemarkung.

Die Bevölkerung nach Beruf,

Berufs-Arten.	Beschäftigte Personen.						Chefrauen.			Kinder.					
	Hiesige.		Landgem.		Fremde.		Hies.	Lndg.	Fmd.	Hiesige.		Landgem.		Fremde.	
	m	w	m	w	m	w				m	w	m	w	m	w
Landesproducte	66	—	1	—	57	3	43	1	10	44	55	—	1	4	12
Sämereien	8	—	—	—	16	1	7	—	3	4	3	—	—	2	4
Wein	179	3	—	—	122	—	102	—	16	74	126	—	—	14	18
Tabak	117	3	5	—	215	63	69	3	18	57	71	—	2	15	27
Colonialwaaren	172	5	—	—	209	9	84	—	15	78	126	—	—	10	12
Specereywaaren	119	13	—	—	44	13	84	—	—	99	98	—	—	—	—
Material- und Farbwaaren	108	2	1	—	166	39	51	—	6	43	61	—	—	2	5
Holz und Steinkohlen	36	1	—	—	82	—	23	—	13	17	30	—	—	10	15
Chemische und Gasfabriken	80	4	2	—	260	64	47	2	31	39	43	1	5	15	21
	885	31	9	—	1171	192	510	6	112	455	613	1	8	72	114
Rohe Artikel für Dreher	27	—	—	—	58	1	15	—	3	9	17	—	—	1	3
Dreher	12	1	1	—	17	1	8	—	—	7	7	—	—	—	—
Stockfabriken	8	—	—	—	35	—	3	—	—	9	4	—	—	—	—
Schirmfabriken	23	6	—	—	6	9	14	—	1	9	19	—	—	2	1
Bürstenbinder	29	1	—	—	10	—	17	—	—	10	8	—	—	—	—
Korbmacher	15	3	1	1	8	6	7	—	—	7	10	—	—	—	—
Siebmacher	4	—	—	—	9	1	1	—	—	1	1	—	—	—	—
Säcker	7	1	—	—	20	3	4	—	—	3	8	—	—	—	—
Posamentierer	24	6	—	—	15	24	12	—	—	9	17	—	—	—	—
	149	18	2	1	178	45	81	—	4	64	91	—	—	3	4
Eisenhandlungen	72	2	1	—	72	1	33	—	1	30	47	—	—	—	1
Eisengießereien	110	1	9	—	368	3	45	1	29	42	52	3	3	26	30
Zinngießer	5	1	1	—	12	1	2	—	1	3	6	4	2	—	—
Kupferschmiede	4	1	—	—	9	—	3	—	1	1	9	—	—	—	1
Zeugschmiede	5	—	—	—	—	—	3	—	—	—	2	—	—	—	—
Messerschmiede	12	1	—	—	9	—	10	—	—	11	14	—	—	—	—
Büchsenmacher	8	—	—	—	15	—	4	—	1	5	2	—	—	1	—
	216	6	11	—	485	5	100	1	33	92	132	7	5	27	32
Goldarbeiter	72	4	1	—	26	—	38	—	7	37	62	—	—	3	6
Goldschläger	13	—	—	—	8	—	3	—	—	—	6	—	—	—	—
Uhrmacher	35	2	—	—	45	—	17	—	—	19	18	—	—	—	—
Uhrenhändler	25	—	1	—	22	—	10	1	3	12	14	1	5	3	4
Glaswaaren	21	—	—	—	25	1	12	—	6	12	13	—	—	5	2
Porzellan	18	2	—	—	25	3	7	—	4	9	15	—	—	—	—
Antiquitäten	7	1	1	—	3	—	5	1	—	11	25	—	—	—	—
Spielwaaren	11	1	—	—	6	2	11	—	—	8	6	—	—	—	—
Quincaillerie	34	3	1	—	46	1	19	1	1	20	16	1	3	1	4
Galanterie und Luxus	65	9	—	—	42	12	34	—	6	32	40	—	—	7	2
	301	22	4	—	248	19	156	3	27	160	215	2	8	19	18
Wollene u. Bw. Manufacturwaaren	321	21	2	1	432	36	163	2	30	154	210	1	1	18	37
Leinenwaaren	19	3	—	—	26	3	8	—	—	8	16	—	—	—	—
Seidenwaaren	130	—	2	1	110	67	61	3	9	53	72	1	—	13	14
Lingerie, Fuß, Stickerie etc.	105	211	3	7	92	206	52	1	7	66	61	—	—	8	7
Mercerie	130	43	2	—	97	36	59	—	9	62	72	—	—	4	11
Garn und Leinwand	26	6	1	—	4	12	17	—	—	12	19	—	—	—	—
Strumpfwaaaren	41	4	1	—	69	18	29	1	4	24	23	—	—	6	4
Bettwaaren	18	—	1	—	9	10	8	—	1	7	9	—	—	1	—
Tappissierie	28	11	1	—	39	10	12	—	3	7	15	—	—	5	2
	818	299	13	9	878	398	409	7	63	393	497	2	1	55	75

Erwerbsverhältniß und Nahrungsstand.

Tabelle II.

Anverwandte, Böglinge, Pfleglinge, Gäste &c.						Dienstboten.						Dienstboten - Angehörige.						Summe.	Berufs - Arten.
Hiesige.		Landgem.		Fremde.		Hiesige.		Landgem.		Fremde.		Hiesige.		Landgem.		Fremde.			
m	w	m	w	m	w	m	w	m	w	m	w	m	w	m	w	m	w		
—	4	—	—	—	4	—	—	—	—	14	82	—	—	—	—	—	—	Landesproducte. Sämereien. Wein. Tabak. Colonialwaaren. Specereywaaren. Material- und Farbwaaren. Holz und Steinkohlen. Chemische und Gasfabriken.	
—	1	—	—	—	—	—	—	—	1	—	10	—	—	—	—	—	—		
—	9	—	—	1	7	1	1	—	—	30	170	—	—	—	—	—	4		
2	7	—	—	—	6	1	—	—	—	14	101	1	1	—	—	—	6		
2	5	—	—	1	10	2	1	1	—	42	149	1	5	—	—	—	2		
3	5	—	—	—	4	9	—	—	—	26	97	—	—	—	—	—	—		
4	6	—	—	2	4	—	—	—	—	18	91	—	—	—	—	—	—		
1	3	—	—	—	1	—	—	—	—	5	37	—	—	—	—	—	—		
1	4	—	—	3	1	2	—	—	—	6	47	—	—	—	—	—	1		
13	44	—	—	11	43	6	2	1	1	155	784	2	6	—	—	1	13	5261	
—	—	—	—	—	1	2	—	—	—	—	1	28	—	—	—	—	—	Rohe Artikel für Dreher. Dreher. Stockfabriken. Schirmfabriken. Bürstenbinder. Korbmacher. Siebmacher. Säcker. Posamentierer.	
1	2	—	—	—	—	—	—	—	—	—	1	7	—	—	—	—	—		
—	2	—	—	—	—	—	—	—	—	—	5	—	—	—	—	—	—		
—	5	—	—	—	2	—	—	—	1	—	12	—	—	—	—	—	—		
—	—	—	—	1	—	—	—	—	1	1	11	—	—	—	—	—	—		
—	—	—	—	—	1	—	—	—	—	—	5	—	—	—	1	1	—		
—	2	—	—	—	—	—	—	—	—	1	2	—	—	—	—	—	—		
—	—	—	—	—	—	1	—	—	—	—	6	—	—	—	—	—	—		
1	—	—	—	—	—	—	—	—	—	—	11	—	—	—	—	—	—		
2	11	—	—	2	5	—	1	—	2	4	87	—	—	—	—	1	1	756	
—	1	—	—	1	3	—	—	—	3	8	55	—	—	—	—	—	1	Eisenhandlungen. Eisengießereien. Zinngießer. Kupferschmiede. Zeugschmiede. Messerschmiede. Büchsenmacher.	
—	5	—	—	1	2	—	—	—	1	1	44	—	—	2	3	—	2		
1	5	—	—	—	—	—	—	—	—	—	4	—	—	—	—	—	—		
—	—	—	—	—	—	—	—	—	—	—	5	—	—	—	—	—	—		
—	1	—	—	—	—	—	—	—	—	—	2	—	—	—	—	—	—		
—	—	—	—	1	—	—	—	—	—	1	9	—	—	—	—	—	—		
—	—	—	—	—	—	—	—	—	—	—	1	—	—	—	—	—	—		
1	12	—	—	3	5	—	—	1	3	10	120	—	—	2	3	—	3	1315	
—	4	—	—	1	1	—	—	—	—	2	52	—	—	—	—	1	—	Goldarbeiter. Goldschläger. Uhrmacher. Uhrenhändler. Glaswaaren. Porzellan. Antiquitäten. Spielwaaren. Quincaillerie. Galanterie und Luxus.	
—	—	—	—	—	—	—	—	—	—	1	3	—	—	—	—	—	—		
—	3	—	—	—	1	—	—	—	—	—	12	—	—	—	—	—	—		
—	1	—	—	1	—	—	—	—	1	—	17	—	—	—	—	—	—		
—	2	—	—	—	4	—	—	—	—	1	14	—	—	—	—	—	—		
—	—	—	—	—	3	—	1	—	—	2	15	—	—	—	—	—	—		
—	—	—	—	—	—	—	—	—	—	1	16	—	—	—	2	3	—		
—	—	—	—	—	—	—	—	—	—	—	7	—	—	—	—	—	—		
—	2	—	—	—	—	—	—	—	—	—	30	—	—	—	—	—	—		
1	4	—	—	—	2	—	—	—	—	6	60	—	—	—	—	2	1		
1	16	—	—	2	11	—	1	—	1	13	226	—	—	—	—	5	4		1482
2	15	—	—	4	19	—	—	—	—	20	321	—	1	—	—	1	2		Wollene u. Bw. Manufacturwaaren. Leinenwaaren. Seidenwaaren. Lingerie, Fuß, Stickerie &c. Mercerie. Garn und Leinwand. Strumpfwaaaren. Bettwaaren. Tappissierie.
—	2	—	—	—	—	—	—	—	—	1	17	—	—	—	—	—	—		
2	6	—	—	1	2	—	—	—	1	5	99	—	—	—	—	1	2		
—	13	—	—	2	14	1	1	—	3	3	113	—	—	—	—	—	—		
—	5	1	—	1	5	—	1	—	—	5	99	—	—	—	—	—	—		
—	—	—	—	—	1	—	—	—	—	—	16	—	—	—	—	—	—		
—	2	—	—	—	6	—	—	—	—	1	47	—	—	—	—	—	—		
—	2	—	—	—	2	—	—	—	—	3	17	—	—	—	—	—	—		
—	3	—	—	—	4	—	—	—	—	—	20	—	—	—	—	—	—		
6	46	1	—	8	53	1	2	—	4	38	749	—	1	—	—	2	4	4832	

Stadt und Gemarkung.

Die Bevölkerung nach Beruf.

Berufs-Arten.	Beschäftigte Personen.						Chefrauen.			Kinder.					
	Hiesige.		Landgem.		Fremde.		Hies.	Endg.	Fnd.	Hiesige.		Landgem.		Fremde.	
	m	w	m	w	m	w				m	w	m	w	m	w
Rohe Häute	74	3	4	2	151	158	35	2	19	41	39	3	2	17	21
Rauchwaaren	15	1	—	—	4	—	7	—	1	6	11	—	—	1	1
Rüschner	6	2	—	—	13	4	4	—	—	—	—	—	—	—	5
Leder	65	2	—	—	49	—	32	—	6	28	39	—	—	1	6
Gerber	4	1	—	—	26	—	—	1	—	—	—	—	—	—	—
Saffian und lac. Leder	11	—	2	—	46	—	5	—	2	3	3	—	—	1	3
Wachstuch	13	—	—	—	59	2	6	—	1	5	8	—	—	2	—
	188	9	7	2	348	164	89	3	29	83	100	3	2	22	36
Schneider	292	24	10	1	656	33	180	3	18	128	170	1	5	6	24
Näherinnen und Corsetten	3	914	—	40	2	428	3	—	—	55	104	4	2	12	26
Schuhmacher	248	24	11	—	591	32	154	1	1	74	162	—	—	1	1
Handschuhe	5	—	—	—	20	6	3	—	3	3	—	—	—	2	1
Hutmacher	24	2	—	—	24	5	11	—	4	10	15	—	—	4	2
Strohutfabriken	24	18	2	—	40	52	12	1	4	15	16	1	1	3	3
Rappen- und Kravattenmacher	15	1	—	—	15	—	13	—	—	10	16	—	—	—	—
	611	983	23	41	1348	556	376	5	30	295	483	6	8	28	57
Agenten	165	—	—	—	108	—	91	—	27	80	101	—	—	32	41
Spediture	57	—	1	—	56	—	24	—	5	19	23	—	—	—	2
Schiffer	14	—	—	—	191	—	6	—	4	3	14	—	—	5	6
Eisenbahnen	263	—	45	—	335	—	145	25	82	135	153	15	23	82	93
Post	134	—	5	—	213	—	90	4	116	70	105	8	2	104	140
Telegraph	14	—	—	—	37	—	10	—	17	11	13	—	—	20	22
	647	—	51	—	940	—	366	29	261	318	409	23	25	243	304
Lohnkutscher und Bereiter	63	6	4	—	268	—	49	3	66	48	64	6	5	53	65
Rärcher	101	5	2	—	159	3	43	—	10	37	57	—	—	6	13
Schieklärcher	40	11	—	—	9	—	22	—	2	19	17	—	—	—	—
Packer	101	4	1	—	—	—	69	—	—	64	92	—	—	—	—
	305	26	7	—	436	3	183	3	78	168	230	6	5	59	78
Sattler	36	2	2	—	51	—	20	—	2	25	24	—	—	6	—
Seiler	22	—	—	—	8	—	12	—	—	12	14	—	—	—	—
Schmiede und Sporer	20	—	1	—	44	—	10	—	—	6	13	—	—	—	—
Wagner	14	—	1	—	22	—	7	—	—	3	12	—	—	—	—
	92	2	4	—	125	—	49	—	2	46	63	—	—	6	—
Banquierz	417	—	6	—	273	—	184	3	58	157	207	—	5	33	50
Wechsler	121	1	2	—	85	—	60	2	8	58	73	—	3	5	4
Lotterie	130	5	1	—	89	—	66	—	23	61	72	—	—	15	36
Börsengeschäfte	53	—	—	—	8	—	9	—	4	7	12	—	—	4	—
Versicherungsgesellschaften	57	—	—	—	63	—	14	—	11	8	16	—	—	8	12
	778	6	9	—	518	—	333	5	104	291	380	—	8	65	102
Mafler	105	—	2	—	25	—	60	2	13	30	52	1	2	9	15
Verdingungsbureau	12	2	1	—	5	1	8	—	2	9	15	—	—	—	—
Gerümpel	73	13	1	—	25	8	49	—	7	41	56	—	—	7	6
Mitkleiderhändler	9	4	—	—	4	3	3	—	3	4	7	—	—	—	3
	199	19	4	—	59	12	120	2	25	84	130	1	2	16	24

Erwerbsverhältniß und Nahrungsstand.

Tabelle II.

Anverwandte, Böglinge, Pfleglinge, Gäste &c.						Dienstboten.						Dienstboten-Angehörige.						Summe.	Berufs-Arten.
Hiesige.		Landgem.		Fremde.		Hiesige.		Landgem.		Fremde.		Hiesige.		Landgem.		Fremde.			
m	w	m	w	m	w	m	w	m	w	m	w	m	w	m	w	m	w		
2	2	—	2	2	4	1	1	—	—	9	66	1	1	—	—	—	4	Nohe Häute. Rauchwaren. Kürschner. Leder. Gerber. Cassian und laef. Leder. Wachstuch.	
—	2	—	—	—	—	—	—	—	—	2	13	—	—	—	—	—	2		
—	1	—	—	1	2	—	—	—	—	—	8	—	—	—	—	—	—		
1	3	—	—	—	1	—	—	1	—	1	56	—	—	—	—	—	—		
—	3	—	—	—	—	—	—	—	—	—	5	—	—	—	—	—	—		
—	—	—	—	—	—	—	—	—	—	1	11	—	—	—	—	—	—		
—	—	—	—	—	—	—	—	—	—	1	7	—	—	—	—	—	—		
3	11	—	2	3	7	1	1	1	—	14	166	1	1	—	—	—	6	1302	Schneider. Näherinnen und Corsetten. Schuhmacher. Handschuhe. Hutmacher. Strohhuftfabriken. Kappen- und Kravattenmacher.
3	19	—	1	2	11	—	1	—	1	11	124	—	—	—	—	—	—	—	
4	6	4	1	—	2	—	—	—	1	—	38	—	—	—	—	—	—	—	
1	19	—	—	2	9	—	2	—	—	3	71	—	—	—	—	—	—	—	
—	—	—	—	—	—	—	—	—	—	—	1	—	—	—	—	—	—	—	
1	1	—	—	1	2	—	—	—	1	3	10	—	—	—	—	—	—	—	
1	4	—	—	—	2	—	—	—	1	5	23	—	—	—	—	—	—	—	
—	1	—	—	—	—	—	—	—	—	—	8	—	—	—	—	—	—	—	
10	50	4	2	5	26	—	3	—	3	22	275	—	—	—	—	—	—	5250	Agenten. Exebiteure. Schiffer. Eisenbahnen. Post. Telegraph.
—	5	—	—	1	7	—	—	—	—	8	151	—	—	—	—	—	2	—	
3	1	—	—	—	—	—	—	—	—	4	39	—	—	—	—	—	—	—	
—	2	—	—	—	2	—	—	—	—	—	5	—	—	—	—	—	—	—	
2	18	2	3	2	6	—	1	—	—	—	83	—	—	—	—	1	2	—	
2	12	—	—	1	20	—	—	—	—	10	145	—	—	—	—	—	—	—	
1	—	—	—	—	3	—	—	—	—	—	13	—	—	—	—	—	—	—	
8	38	2	3	4	38	—	1	—	—	22	436	—	—	—	—	1	4	4163	Lohnkutscher und Bereiter. Kärcher. Schiebkärcher. Packer.
1	5	—	—	1	4	—	1	—	1	24	31	—	—	—	—	—	—	—	
1	4	—	—	1	2	—	—	—	—	—	24	—	—	—	—	—	—	—	
1	1	—	—	—	1	—	—	—	—	—	8	—	—	—	—	—	—	—	
—	7	—	—	1	2	—	1	—	—	—	12	—	—	—	—	—	—	—	
3	17	—	—	3	9	—	2	—	1	24	75	—	—	—	—	—	—	1721	Sattler. Seiler. Schmiede und Sporer. Wagner.
—	2	—	—	1	1	—	—	—	—	—	19	—	—	—	—	—	—	—	
—	2	—	—	1	—	—	—	—	—	—	7	—	—	—	—	—	—	—	
—	1	—	—	—	2	—	—	—	—	1	11	—	—	—	—	—	—	—	
—	1	—	—	—	—	—	—	—	—	—	5	—	—	—	—	—	—	—	
—	6	—	—	2	3	—	—	—	—	1	42	—	—	—	—	—	—	443	Banquierz. Wechsler. Lotterie. Börsengeschäfte. Versicherungsgesellschaften.
4	19	2	—	1	25	5	4	4	2	107	383	—	1	—	—	10	34	—	
1	8	—	—	1	5	—	1	—	—	5	147	—	—	—	—	—	—	—	
1	13	—	—	7	2	—	—	—	1	6	134	—	—	—	—	—	—	—	
—	1	—	—	1	1	—	—	—	—	—	26	—	—	—	—	—	—	—	
—	2	—	—	—	8	—	—	—	—	5	30	—	—	—	—	1	1	—	
6	43	2	—	10	41	5	5	4	3	123	720	—	1	—	—	11	35	3608	Mafker. Verdingungsbureau. Gerümpel. Altlederhändler.
4	2	—	1	4	4	—	1	—	—	2	94	—	—	—	—	—	—	—	
—	3	—	1	1	2	—	—	—	—	—	6	—	—	—	—	—	—	—	
2	2	—	—	2	4	—	—	—	—	7	46	—	—	—	—	—	—	—	
—	1	—	—	—	8	—	—	—	—	—	1	—	—	—	—	—	—	—	
6	8	—	2	7	18	—	1	—	—	9	147	—	—	—	—	—	—	895	—

Stadt und Gemarkung.

Die Bevölkerung nach Beruf.

Berufs-Arten.	Beschäftigte Personen.						Ehefrauen.			Kinder.					
	Hiesige.		Landgem.		Fremde.		Hies.	Lndg.	Fmd.	Hiesige.		Landgem.		Fremde.	
	m	w	m	w	m	w				m	w	m	w	m	w
Maurer	87	2	3	—	1664	—	38	—	12	33	50	—	—	7	10
Klaiber	6	—	—	—	36	—	4	—	—	—	—	—	—	—	—
Steindecker	38	1	—	—	31	—	15	—	—	19	15	—	—	—	—
Steinmeyer	14	1	—	—	77	—	7	—	1	5	18	—	—	—	—
Zimmerleute	51	2	—	—	502	—	28	—	15	33	44	—	—	15	16
Schreiner	318	10	14	—	609	4	148	1	20	112	153	1	1	10	22
Tapezierer	160	15	7	1	91	33	68	1	3	47	78	1	1	1	2
Weißbinder	127	1	2	—	306	2	53	—	6	37	63	—	—	1	6
Maler und Lackierer	84	1	1	—	52	—	40	—	—	35	49	—	—	—	—
Pumpenmacher	21	—	—	—	47	—	12	—	1	9	16	—	—	1	4
Schornsteinfeger	14	1	—	—	17	—	5	—	—	7	10	—	—	—	—
Häfner	37	2	2	—	69	3	23	1	4	16	26	1	1	2	2
Schlosser	217	2	22	—	318	1	78	1	10	83	113	—	1	8	7
Spengler	64	6	1	—	94	2	26	—	—	33	31	—	—	—	—
Glafer	29	1	1	—	20	—	20	—	—	18	23	—	—	—	—
	1267	45	53	1	3933	45	565	4	72	487	690	3	4	45	69
Mesger	219	10	6	—	236	3	136	—	6	113	153	—	—	7	2
Bäcker	59	8	2	—	221	26	38	—	1	41	75	—	—	1	—
Conditoren und Lebkücher	35	3	1	—	55	14	18	—	—	18	17	—	—	—	—
Bierbrauer	127	17	2	—	311	12	67	—	8	81	106	—	—	4	3
Küfer	112	7	5	—	89	—	50	1	1	32	46	1	—	2	—
Wirthshäuser	173	29	2	1	223	51	119	—	8	107	152	—	—	5	8
Victualienhändler	26	59	1	5	36	53	13	—	5	15	26	—	1	12	8
Fischer	95	3	1	—	55	—	55	—	—	56	66	—	—	—	—
Gärtner	720	87	7	—	127	14	367	2	8	344	506	—	3	7	5
Deconomen	25	—	—	—	317	55	14	—	6	18	21	—	—	6	12
	1591	223	27	6	1620	228	877	3	43	825	1168	1	4	44	38
Lohnbiener	55	—	—	—	10	—	38	—	6	36	44	—	—	1	5
Monatsfrauen	—	25	—	2	—	38	—	—	—	2	3	—	—	—	—
Kochfrauen	—	5	—	—	—	14	—	—	—	—	—	—	—	1	3
Holzhafer	149	2	2	—	4	—	59	—	—	80	95	—	—	—	—
Straßenteher	18	—	4	—	2	—	3	—	—	4	3	—	—	—	—
Pflasterer	2	1	1	—	14	—	1	1	—	—	—	—	—	—	—
Nachtarbeiter	11	—	—	—	7	—	7	—	—	5	7	—	—	—	—
Wascherei	8	173	—	13	9	163	56	—	9	21	31	1	1	6	13
Büglerinnen	—	207	—	9	—	76	—	—	—	18	16	1	1	1	—
Bleichgärtner	59	11	—	—	31	22	40	—	—	40	61	—	—	—	—
Färber	8	3	1	—	8	12	7	—	—	5	7	1	1	—	—
	310	427	8	24	85	325	211	1	15	211	268	3	3	9	21
Papier- und Schreibmaterialien	45	4	1	—	40	5	28	2	—	22	28	—	—	—	2
Buch- u. Antiquariats-handlungen	63	3	—	1	52	—	34	—	6	44	47	—	—	—	2
Druckereien	345	14	9	1	612	129	172	4	30	166	216	1	2	26	28
Schriftgießereien	57	1	5	—	152	39	26	2	6	22	27	2	1	3	7
Buchbinder	79	2	2	—	79	7	41	—	1	25	39	1	—	—	—
Portefeuillesfabriken	73	4	5	—	125	68	27	2	8	20	27	3	3	1	5
Cartonagefabriken	27	2	—	1	28	11	16	—	—	13	10	—	—	—	—
Spielekartenfabriken	5	—	1	—	70	19	4	—	1	5	2	—	—	1	1
	694	30	23	3	1158	278	348	10	52	317	396	7	6	31	45

Erwerbsverhältniß und Nahrungsstand.

Tabelle II.

Anverwandte, Föglinge, Pflegeinge, Gaste &c.						Dienstboten.						Dienstboten - Angehörige.						Summe.	Berufs - Arten.
Hiesige.		Landgem.		Fremde.		Hiesige.		Landgem.		Fremde.		Hiesige.		Landgem.		Fremde.			
m	w	m	w	m	w	m	w	m	w	m	w	m	w	m	w	m	w		
—	4	—	—	—	1	—	—	—	1	2	48	—	—	—	—	—	—	Maurer.	
—	3	—	—	1	3	—	—	—	—	1	1	—	—	—	—	—	—	Klaiber.	
2	1	—	—	—	—	—	—	—	—	—	16	—	—	—	—	—	—	Steindecker.	
1	4	—	—	—	1	—	—	—	—	—	10	—	—	—	—	—	—	Steinmeyer.	
5	13	—	—	2	14	—	—	—	—	2	29	—	—	—	—	—	—	Zimmerleute.	
—	5	—	—	—	1	—	1	—	1	19	105	—	—	—	—	—	—	Schreiner.	
—	13	—	—	—	1	—	—	—	—	13	56	—	—	—	—	—	—	Tapezierer.	
—	5	—	—	3	6	—	—	—	—	—	31	—	—	—	—	—	—	Weißbinder.	
—	5	—	—	1	4	—	—	—	—	—	23	—	—	—	—	—	—	Maler und Lackierer.	
—	2	—	1	—	—	—	—	—	—	—	8	—	—	—	—	—	—	Pumpenmacher.	
—	2	—	—	—	1	—	—	—	—	—	6	—	—	—	—	—	—	Schornsteinfeger.	
—	2	—	—	—	3	—	—	—	—	1	18	—	—	—	—	—	—	Häfner.	
1	8	—	—	—	—	—	1	—	—	2	65	—	—	—	—	—	—	Schlosser.	
1	2	—	—	—	2	—	1	—	—	3	23	—	—	—	—	—	—	Spengler.	
—	3	—	—	—	—	—	1	—	—	1	16	—	—	—	—	—	—	Glafer.	
10	67	—	1	7	40	—	6	—	2	44	455	—	—	—	—	—	7915		
1	14	—	—	3	6	—	2	1	—	5	217	—	—	—	—	—	—	Mesger.	
3	10	—	—	1	3	—	—	—	2	12	153	—	—	—	—	—	—	Bäcker.	
—	4	—	—	—	1	—	—	—	—	22	35	—	—	—	—	—	—	Conditoren und Lebkücher.	
3	9	—	—	1	3	—	2	—	3	11	164	—	—	—	—	—	—	Bierbrauer.	
2	8	—	—	1	4	—	—	—	1	1	47	—	—	—	—	—	—	Küfer.	
24	20	—	—	656	169	9	—	1	6	120	375	12	18	—	—	5	22	Wirthshäuser.	
1	2	1	—	2	—	—	—	—	—	4	24	—	—	—	—	—	—	Victualienhändler.	
—	6	—	—	—	—	—	—	—	—	17	—	—	—	—	—	—	—	Fischer.	
10	40	—	1	7	10	—	2	—	2	—	171	—	—	—	—	—	—	Gärtner.	
—	4	—	2	4	4	—	—	—	—	3	51	—	—	—	—	—	3	Deconomen.	
44	117	1	3	675	200	9	6	2	14	178	1254	12	18	—	—	5	25	9261	
2	—	—	—	1	4	—	1	—	—	—	14	—	—	—	—	—	—	Lohnbiener.	
—	—	—	—	—	1	—	—	—	—	—	4	—	—	—	—	—	—	Monatsfrauen.	
2	10	—	—	1	2	—	—	—	—	—	20	—	—	—	—	—	—	Kochfrauen.	
—	1	—	—	—	—	—	—	—	—	—	—	—	—	—	—	—	—	Holzhafer.	
—	—	—	1	—	—	—	—	—	—	—	2	—	—	—	—	—	—	Straßenteher.	
1	—	—	—	—	—	—	—	—	—	—	5	—	—	—	—	—	—	Pflasterer.	
4	4	—	—	1	3	—	—	—	1	—	30	—	—	—	—	—	—	Nachtarbeiter.	
—	1	—	—	—	—	—	—	—	—	—	6	—	—	—	—	—	—	Wascherei.	
1	3	—	1	—	—	—	2	—	1	—	50	—	—	—	—	—	—	Büglerinnen.	
—	—	—	1	—	1	—	—	—	—	—	12	—	—	—	—	—	—	Bleichgärtner.	
10	19	—	3	3	11	—	3	—	2	—	143	—	—	—	—	—	—	Färber.	
2	5	—	—	1	4	—	—	—	—	3	37	—	—	—	—	1	1	Papier- und Schreibmaterialien.	
—	5	—	—	1	3	—	—	—	—	2	56	—	—	—	—	—	—	Buch- u. Antiquariats-handlungen.	
6	21	—	—	3	16	—	—	—	2	3	108	—	—	—	—	—	—	Druckereien.	
—	1	—	—	2	1	—	—	—	—	1	13	—	—	—	—	—	—	Schriftgießereien.	
1	2	—	—	—	1	—	—	—	—	1	30	—	—	—	—	—	—	Buchbinder.	
2	3	—	—	1	1	—	1	—	—	1	24	—	—	—	—	—	—	Portefeuillesfabriken.	
—	1	—	—	—	1	—	—	—	—	1	4	—	—	—	—	—	—	Cartonagefabriken.	
—	1	—	—	—	—	1	—	—	—	—	4	—	—	—	—	—	—	Spielekartenfabriken.	
12	38	—	—	8	27	1	1	—	2	12	276	—	—	—	—	1	1	3777	

Stadt und Gemarkung.

Die Bevölkerung nach Beruf,

Berufs - Arten.	Beschäftigte Personen.						Ehesfrauen.			Kinder.					
	Stiefige.		Landgem.		Fremde.		Stief.	Lndg.	Fnd.	Stiefige.		Landgem.		Fremde.	
	m	w	m	w	m	w				m	w	m	w	m	w
Architekten	36	—	1	—	9	—	15	—	—	16	19	—	—	—	—
Bildhauer	42	—	—	—	75	—	22	—	9	22	30	—	—	5	10
Kunstmaler	51	—	1	—	22	—	24	1	6	24	18	1	3	7	13
Lithographen	23	—	—	—	—	—	10	—	—	6	9	—	—	—	—
Photographen	38	—	—	—	24	—	18	—	1	18	13	—	—	2	—
Mechaniker, Optiker und Musik- kalische Instrumente	92	—	—	—	80	1	45	—	9	36	48	—	—	6	9
	282	—	2	—	210	1	134	1	25	122	137	1	3	20	33
Kirche	44	—	—	—	21	—	32	—	7	32	42	—	—	9	8
Lehrer und Privatgelehrte	226	94	11	—	146	32	143	21	32	152	187	8	1	35	53
Musiker	86	15	—	—	30	10	56	—	2	56	91	—	—	6	11
Oeffentliche Anstalten u. Theater	86	8	3	3	139	62	56	2	44	54	65	2	1	32	53
	442	117	14	3	336	104	287	23	85	294	385	10	2	82	125
Apotheker	13	2	—	—	42	—	7	—	—	8	11	—	—	—	—
Ärzte	91	—	—	—	5	—	56	—	—	43	68	—	—	—	—
Chirurgen	24	—	2	—	77	—	22	—	—	17	18	—	—	—	—
Gebammen und Wärter	2	34	1	2	8	77	2	1	3	1	4	—	—	4	11
Friseure	53	3	—	—	39	4	28	—	2	23	31	—	—	1	—
Badeanstalten	7	1	—	—	27	—	5	—	3	4	6	—	—	—	—
Oeffentliche Häuser	3	1	—	—	32	2	2	—	—	3	—	—	—	—	—
	193	41	3	2	198	113	122	1	8	96	141	—	—	5	11
Advocaten	129	—	1	—	13	—	77	1	—	73	81	—	—	2	—
Gerichte	87	—	—	—	1	—	62	—	1	53	70	—	—	4	1
Beamten	344	—	12	—	90	—	214	10	15	150	218	9	13	14	18
	560	—	13	—	104	—	353	11	16	276	369	9	13	20	19
Zoll	37	—	—	—	26	—	28	—	17	18	30	—	—	13	31
Gefandtschaft	18	—	—	—	88	—	14	—	47	15	26	—	—	36	44
Militär	888	—	—	—	3509	—	43	—	77	32	39	—	—	54	87
	943	—	—	—	3623	—	85	—	141	65	95	—	—	103	162
Ohne Beschäftigung	110	17	9	2	217	74	38	2	14	23	29	2	1	7	4
Ohne Beruf	597	1287	2	7	257	335	215	1	124	303	713	3	3	138	298
	707	1304	11	9	474	409	253	3	138	326	742	5	4	145	302

Tabelle II.

Erwerbsverhältniß und Nahrungsstand.

Anverwandte, Jünglinge, Pfleglinge, Gäste &c.						Dienstboten.						Dienstboten-Angehörige.						Summe.	Berufs - Arten.
Hiesige.		Landgem.		Fremde.		Hiesige.		Landgem.		Fremde.		Hiesige.		Landgem.		Fremde.			
m	w	m	w	m	w	m	w	m	w	m	w	m	w	m	w	m	w		
1	3	—	—	—	3	—	—	—	—	23	—	—	—	—	—	Architekten. Bildhauer. Kunstmal. Lithographen. Photographen. Mechaniker, Optiker und Musi- kalische Instrumente.			
—	3	—	—	—	—	—	—	—	—	15	—	—	—	—	—				
—	—	—	—	—	—	—	—	—	—	34	—	—	—	—	—				
—	—	—	1	—	1	—	—	—	—	5	—	—	—	—	—				
1	3	—	—	—	—	—	—	—	—	20	—	—	—	—	—				
1	2	—	—	—	2	—	—	—	—	1	38	—	—	—	—	Kirche. Lehrer und Privatgelehrte. Musiker. Öffentliche Anstalten u. Theater.			
3	14	—	1	—	6	—	—	—	—	2	135	—	—	—	—			1132	
1	8	—	2	10	14	—	2	—	1	—	55	—	—	—	—			3	
36	58	—	10	147	130	1	3	—	5	22	311	—	—	—	—				1
3	6	—	—	8	8	—	1	—	—	—	58	—	—	—	—				—
277	278	10	14	122	189	—	4	—	2	17	155	—	—	—	—	2			
317	350	10	26	287	341	1	10	—	8	39	579	—	—	—	—	3	4280		
—	—	—	—	—	1	—	—	—	—	—	20	—	—	—	—	Apotheker. Nerzte. Chirurgen. Gebammen und Wärter. Friseur. Badeanstalten. Öffentliche Häuser.			
3	8	—	—	2	5	1	1	—	—	8	114	3	1	—	1			6	
1	1	—	—	1	1	—	—	—	—	—	21	—	—	—	—			—	
—	2	—	—	1	5	—	—	—	—	—	15	—	—	—	—			—	
1	—	—	—	—	1	—	1	—	—	—	24	—	—	—	—			—	
—	2	—	—	2	—	—	—	—	—	—	10	—	—	—	—	—	—		
—	—	—	—	—	1	—	—	—	—	1	8	—	—	—	—	—	—		
5	13	—	—	6	14	1	2	—	—	9	212	3	1	—	1	6	1207		
—	12	—	—	1	4	3	1	—	—	16	142	—	3	—	—	2	Advocaten. Gerichte. Beamten.		
—	8	—	—	—	6	—	4	—	1	4	69	—	—	—	1	4			
25	19	11	3	78	47	—	1	—	2	11	164	—	—	—	—	—			
25	39	11	3	79	57	3	6	—	3	31	375	—	3	—	1	6	2405		
—	2	—	—	—	2	—	—	—	—	—	28	—	—	—	—	—	Zoll. Gefandtschaft. Militär.		
—	4	—	—	3	6	3	3	1	—	90	133	2	4	2	3	6		14	
1	10	—	—	—	10	3	—	—	—	93	84	1	1	—	—	1			
1	16	—	—	3	18	6	3	1	—	183	245	3	5	2	3	6		15	
2	3	—	1	2	1	—	—	—	—	—	15	—	—	—	—	—	Ohne Beschäftigung. Ohne Beruf.		
35	118	2	2	40	137	12	12	10	18	237	1515	—	4	2	5	19		59	
37	121	2	3	42	138	12	12	10	18	237	1530	—	4	2	5	19		59	
																	7083		

Stadt und Gemarkung.

Die Bevölkerung nach Beruf,

Berufs-Arten.	Beschäftigte Personen.						Ehefrauen.			Kinder.					
	Hiesige.		Landgem.		Fremde.		Hies.	Lndg.	Fremd.	Hiesige.	Landgem.	Fremde.	m	w	
	m	w	m	w	m	w									
Rohproducte und chemische Fabriken	885	31	9	—	1171	192	510	6	112	455	613	1	8	72	114
Dreher und verwandte Gewerbe	149	18	2	1	178	45	81	—	4	64	91	—	—	3	4
Eisen und rohe Metalle . . .	216	6	11	—	485	5	100	1	33	92	132	7	5	27	32
Gold, Uhren, Glas, Luxusw. zc.	301	22	4	—	248	19	156	3	27	160	215	2	8	19	18
Manufacturwaaren	818	299	13	9	878	398	409	7	63	393	497	2	1	55	75
Felle, Häute, Leder zc. . . .	188	9	7	2	348	164	89	3	29	83	100	3	2	22	36
Bekleidungs-gewerbe	611	983	23	41	1348	556	376	5	30	295	483	6	8	28	57
Agentur- und Transportwesen .	647	—	51	—	940	—	366	29	251	318	409	23	25	243	304
Localtransport	305	26	7	—	436	3	183	3	78	168	230	6	5	59	78
Wagner, Sattler, Seiler	92	2	4	—	125	—	49	—	2	46	63	—	—	6	—
Bank- und Wechselgeschäft . .	778	6	9	—	518	—	333	5	104	291	380	—	8	65	102
Makler zc.	199	19	4	—	59	12	120	2	25	84	130	1	2	16	24
Bauhandwerker	1267	45	53	1	3933	45	565	4	72	487	690	3	4	45	69
Gewerbe der Nahrungsbereitung	1591	223	27	6	1620	228	877	3	43	825	1168	1	4	44	38
Verschiedene Dienstleistungen .	310	427	8	24	85	325	211	1	15	211	268	3	3	9	21
Druckerei, Buchhandel, Papier, Portefeuille zc. Geschäfte . .	694	30	23	3	1158	278	348	10	52	317	396	7	6	31	45
Künstler	282	—	2	—	210	1	134	1	25	122	137	1	3	20	33
Kirchen- und Schulwesen . . .	442	117	14	3	336	104	287	23	85	294	385	10	2	82	125
Gesundheitspflege	193	41	3	2	198	113	122	1	8	96	141	—	—	5	11
Beamten und Advocaten	560	—	13	—	104	—	353	11	16	276	369	9	13	20	19
Exterritoriale	943	—	—	—	3623	—	85	—	141	65	95	—	—	103	162
Ohne Beschäftigung	707	1304	11	9	474	409	253	3	138	326	742	5	4	145	302
	12178	3608	298	101	18475	2897	6007	121	1353	5468	7734	90	111	1119	1669

Erwerbsverhältniß und Nahrungsstand.

Tabelle III.

Anverwandte, Böglinge, Pöfeglinge Gäfte &c.						Dienstboten.						Dienstboten-Angehörige.						Summe.	Berufs-Arten.
Hiefjige.		Lndgem.		Fremde.		Hiefj.		Lndg.		Fremde.		Hiefjige.		Lndg.		Fremde.			
m	w	m	w	m	w	m	w	m	w	m	w	m	w	m	w	m	w		
13	44	—	—	11	43	6	2	1	1	155	784	2	6	—	—	1	13	Rohproducte u. chemifche Fabriken.	
2	11	—	—	2	5	—	1	—	2	4	87	—	—	—	—	1	1	Dreher und verw. Gewerbe.	
1	12	—	—	3	5	—	—	1	3	10	120	—	—	2	3	—	3	Eifen und rohe Metalle.	
1	16	—	—	2	11	—	1	—	1	13	226	—	—	—	—	5	4	Gold, Uhren, Glas, Luxusw. zc.	
6	46	1	—	8	53	1	2	—	4	38	749	—	1	—	—	2	4	Manufacturwaaren.	
3	11	—	2	3	7	1	1	1	—	14	166	1	1	—	—	—	6	Felle, Häute, Leder zc.	
10	50	4	2	5	26	—	3	—	3	22	275	—	—	—	—	—	—	Bekleidungs-gewerbe.	
8	38	2	3	4	38	—	1	—	—	22	436	—	—	—	—	1	4	Agentur und Transportwefen.	
3	17	—	—	3	9	—	2	—	1	24	75	—	—	—	—	—	—	Localtransport.	
—	6	—	—	2	3	—	—	—	—	1	42	—	—	—	—	—	—	Wagner, Sattler und Seiler.	
6	43	2	—	10	41	5	5	4	3	123	720	—	1	—	—	11	35	Bank- und Wechfelgefchäfte.	
6	8	—	2	7	18	—	1	—	—	9	147	—	—	—	—	—	—	Makler zc.	
10	67	—	1	7	40	—	6	—	2	44	455	—	—	—	—	—	—	Bauhandwerker.	
44	117	1	3	675	200	9	6	2	14	178	1254	12	18	—	—	5	25	Gewerbe der Nahrungsbereitung.	
10	19	—	3	3	11	—	3	—	2	—	143	—	—	—	—	—	—	Verschiedene Dienstleistungen.	
12	38	—	—	8	27	1	1	—	2	12	276	—	—	—	—	1	1	Druckerei, Buchhandel, Papier, Portefeuille zc. Gefchäfte.	
3	14	—	1	—	6	—	—	—	—	2	135	—	—	—	—	—	—	Künftler zc.	
317	350	10	26	287	341	1	10	—	8	39	579	—	—	—	—	—	3	Kirchen und Schulwefen.	
5	13	—	—	6	14	1	2	—	—	9	212	3	1	—	—	1	6	Gefundheitspflege.	
25	39	11	3	79	57	3	6	—	3	31	375	—	3	—	—	1	6	Beamte und Advocaten.	
1	16	—	—	3	18	6	3	1	—	183	245	3	5	2	3	6	15	Exterritoriale.	
37	121	2	3	42	138	12	12	10	18	237	1530	—	4	2	5	19	59	Ohne Befchäftigung.	
523	1096	33	49	1170	1111	46	68	20	67	1170	9031	21	40	6	11	54	185	75930	

Stadt und Gemarkung.

Allgemeines Verhältniß der Beschäftigten

Berufs-Arten.	Beschäftigte Personen.	Angehörige.				Summe aller Angehörigen.	Summe der Beschäftigten und ihrer Angehörigen.
		Chef Frauen.	Kinder.	Anverwandte, Pöglinge, Wöglinge, Käse &c.	Dienstboten und deren Angehörige.		
Landesproducte	127	54	116	8	96	274	401
Sämereien	25	10	13	1	11	35	60
Wein, Essig, Spiritus &c.	304	118	232	17	206	573	877
Tabak	403	90	172	15	125	402	805
Colonialwaaren	395	99	226	18	203	546	941
Specereywaaren	189	84	197	21	123	425	614
Material- und Farbwaaren	316	57	111	16	109	293	609
Holz und Steinkohlen	119	36	72	5	42	155	274
Chemische und Gasfabriken	410	80	124	10	56	270	680
	2288	628	1263	111	971	2973	5261
Rohe Artikel für Dreher &c.	86	18	30	3	29	80	166
Dreher	32	8	14	3	8	33	65
Stockfabriken	43	3	13	2	5	23	66
Schirmfabriken	44	15	31	7	13	66	110
Wurfbinder	40	17	18	1	13	49	89
Korbmacher	34	7	17	1	7	32	66
Siebmacher	14	1	2	2	3	8	22
Säcker	31	4	11	—	7	22	53
Posamentierer	69	12	26	1	11	50	119
	393	85	162	20	96	363	756
Eisenhandlungen	148	34	78	5	67	184	332
Eisen- und Bronze gießereien	491	75	156	8	53	292	783
Zinn gießer	20	3	15	6	4	28	48
Kupferschmiede	14	4	11	—	5	20	34
Zugschmiede	5	3	2	1	2	8	13
Messerschmiede	22	10	25	1	10	46	68
Büchsenmacher &c.	23	5	8	—	1	14	37
	723	134	295	21	142	592	1315
Goldarbeiter	103	45	108	6	55	214	317
Goldschläger	21	3	6	—	4	13	34
Uhrmacher	82	17	37	4	12	70	152
Uhrenhändler	48	14	39	2	18	73	121
Glaswaaren	47	18	32	6	15	71	118
Porzellan	48	11	24	3	18	56	104
Antiquitäten	12	6	36	—	22	64	76
Spielwaaren	20	11	14	—	7	32	52
Quincaillerie	85	21	45	2	30	98	183
Galanterie und Luxus	123	40	81	7	69	197	325
	594	186	422	30	250	888	1482
Wollene u. Ww. Manufacturwaaren	813	195	421	40	345	1001	1814
Leinwandwaaren	51	8	24	2	18	52	103
Seide	310	73	153	11	108	345	655
Lingerie, Puz, Stickerie &c.	624	60	142	29	121	352	976
Mercerie	308	68	149	12	105	334	642
Garn und Leinwand	49	17	31	1	16	65	114
Strumpfwaren	133	34	57	8	48	147	280
Bettwaaren	38	9	17	4	20	50	88
Tappissiererei	89	15	29	7	20	71	160
	2415	479	1023	114	801	2417	4832

Personen zu deren Angehörigen.

Tabelle IV.

Berufs-Arten.	Beschäftigte Personen.	Angehörige.				Summe aller Angehörigen.	Summe der Beschäftigten und ihrer Angehörigen.
		Chef Frauen.	Kinder.	Anverwandte, Pöglinge, Wöglinge, Käse &c.	Dienstboten und deren Angehörige.		
Rohe Häute	392	56	123	12	83	274	666
Rauchwaaren	20	8	19	2	17	46	66
Kürschner	25	4	5	4	8	21	46
Leder	116	38	74	5	58	175	291
Gerber	32	1	—	3	5	9	41
Saffian und laf. Leder	59	7	10	—	12	29	88
Wachstuch	74	7	15	—	8	30	104
	718	121	246	26	191	584	1302
Schneider	1016	201	334	36	137	708	1724
Näherinnen und Corsetten	1387	3	203	17	38	261	1648
Schuhmacher	906	156	238	31	76	501	1407
Handschuhe	31	6	6	—	1	13	44
Hutmacher	55	15	31	5	14	65	120
Strohhuftfabriken	136	17	39	7	29	92	228
Kappen- und Kravattenmacher	31	13	26	1	8	48	79
	3562	411	877	97	303	1688	5250
Agenten	273	118	254	13	161	546	819
Expediteure	114	29	44	4	43	120	234
Schiffer	205	10	28	4	5	47	252
Eisenbahnen	643	252	501	33	87	873	1516
Post	352	210	429	35	155	829	1181
Telegraph	51	27	66	4	13	110	161
	1638	646	1322	93	464	2525	4163
Lohnkutscher und Bereiter	341	118	241	11	57	427	768
Kärcher	270	53	113	8	24	198	468
Schiebkärcher	60	24	36	3	8	71	131
Packer	106	69	156	10	13	248	354
	777	264	546	32	102	944	1721
Sattler	91	22	55	4	19	100	191
Seiler	30	12	26	3	7	48	78
Schmiede und Sporer	65	10	19	3	12	44	109
Wagner	37	7	15	1	5	28	65
	223	51	115	11	43	220	443
Banquiers	696	245	452	51	550	1298	1994
Wechsler	209	70	143	15	153	381	590
Lotterie	225	89	184	23	141	437	662
Börsengeschäfte	61	13	23	3	26	65	126
Versicherungsgeellschaften	120	25	44	10	37	116	236
	1311	442	846	102	907	2297	3608
Malter	132	75	109	15	97	296	428
Verdingungsbureau	21	10	24	7	6	47	68
Gerümpel	120	56	110	10	53	229	349
Mitkleiderhändler	20	6	14	9	1	30	50
	293	147	257	41	157	602	895

9*

Stadt und Gemarkung.

Allgemeines Verhältniß der Beschäftigten

Berufs-Arten.	Beschäftigte Personen.	Angehörige.				Summe aller Angehörigen.	Summe der Beschäftigten und ihrer Angehörigen.
		Chef Frauen.	Kinder.	Anverwandte, Zöglinge, Pflegekinder, Waise &c.	Dienstboten und deren Angehörige.		
Maurer	1756	50	100	5	51	206	1962
Maiber	42	4	1	—	2	7	49
Steindecker	70	15	34	7	16	72	142
Steinmeger	92	8	23	4	10	45	137
Zimmerleute	555	43	108	9	32	192	747
Schreiner	955	169	299	34	126	628	1583
Tapezierer	307	72	130	6	70	278	585
Weißbinder	438	59	107	22	31	219	657
Maler und Lackierer	138	40	84	10	23	157	295
Pumpenmacher	68	13	30	3	8	54	122
Schornsteinfeger	32	5	17	3	6	31	63
Häuer	113	28	48	5	19	100	213
Schlosser	560	89	212	9	68	378	938
Spengler	167	26	64	5	27	122	289
Glafer	51	20	41	3	18	82	133
	5344	641	1298	125	507	2571	7915
Mechger	474	142	275	24	225	666	1140
Bäcker	316	39	117	17	167	340	656
Conditoren und Lebküchler	108	18	35	5	57	115	223
Bierbrauer	469	75	194	16	180	465	934
Küfer	213	52	81	15	49	197	410
Wirtshäuser	479	127	272	869	568	1836	2315
Victualienhändler	180	18	62	6	28	114	294
Fischer	104	55	122	6	17	200	304
Gärtner	955	377	865	68	175	1485	2440
Deconomen	397	20	57	14	57	148	545
	3695	923	2080	1040	1523	5566	9261
Lohnbiener	65	44	86	7	15	152	217
Monatsfrauen	65	—	5	—	—	5	70
Kochfrauen	19	—	4	1	4	9	28
Holzhafer	157	59	175	15	20	269	426
Straßenkehrer	24	3	7	1	—	11	35
Pflasterer	18	2	1	1	2	6	24
Nachtarbeiter	18	7	12	1	5	25	43
Waschereien	366	65	73	12	31	181	547
Wüglerinnen	292	—	37	1	6	44	336
Bleichgärtner	123	40	101	5	53	199	322
Färber	32	7	14	2	12	35	67
	1179	227	515	46	148	936	2115
Papier- und Schreibmaterialien	95	30	52	12	42	136	231
Buch- u. Antiquariatshandlungen	119	40	93	9	58	200	319
Druckereien	1110	206	439	46	113	804	1914
Schriftgießereien	254	34	62	4	14	114	368
Buchbinder	169	42	65	4	31	142	311
Portefeuillefabriken	275	37	59	7	26	129	404
Cartonagefabriken	69	16	23	2	5	46	115
Spielekartenfabriken	95	5	9	1	5	20	115
	2186	410	802	85	294	1591	3777

Personen zu deren Angehörigen.

Tabelle IV.

Berufs-Arten.	Beschäftigte Personen.	Angehörige.				Summe aller Angehörigen.	Summe der Beschäftigten und ihrer Angehörigen.
		Chef Frauen.	Kinder.	Anverwandte, Zöglinge, Pflegekinder, Waise &c.	Dienstboten und deren Angehörige.		
Architekten	46	15	35	3	23	76	122
Bildhauer	117	31	67	7	16	121	238
Kunstmaler	74	31	66	3	34	134	208
Lithographen	23	10	15	2	5	32	55
Photographen	62	19	34	4	20	77	139
Mechaniker, Optiker und Musikalische Instrumente	173	54	99	5	39	197	370
	495	160	316	24	137	637	1132
Kirche	65	39	91	35	58	223	288
Lehrer und Privatgelehrte	509	196	436	381	343	1356	1865
Musiker	141	58	164	25	59	306	447
Deffentliche Anstalten u. Theater	301	102	207	890	180	1379	1680
	1016	395	898	1331	640	3264	4280
Apotheker	57	7	19	1	20	47	104
Ärzte	96	56	111	18	135	320	416
Chirurgen	103	22	35	4	21	82	185
Gebammen und Wärter	124	6	20	8	15	49	173
Friseur	99	30	55	2	25	112	211
Badeanstalten	35	8	10	4	10	32	67
Deffentliche Häuser	36	2	3	1	9	15	51
	550	131	253	38	235	657	1207
Advocaten	143	78	156	17	167	418	561
Gerichte	88	63	128	14	83	288	376
Beamten	446	239	422	183	178	1022	1468
	677	380	706	214	428	1728	2405
Zoll	63	45	92	4	28	169	232
Gesandtschaft	106	61	121	13	261	456	562
Militär	4397	120	212	21	183	536	4933
	4566	226	425	38	472	1161	5727
Ohne Beschäftigung	429	54	66	9	15	144	573
Ohne Beruf	2485	340	1458	334	1893	4025	6510
	2914	394	1524	343	1908	4169	7083

Stadt und Gemarkung.

Allgemeines Verhältniß der beschäftigten

Berufs-Arten.	Beschäftigte Personen.	Angehörige.			
		Chertrauen.	Kinder.	Anverwandte Jüglinge, Pflög- linge, Gäste &c.	Dienstboten und deren Angehörige.
Rohproducte und chemische Fabriken	2288	628	1263	111	971
Dreher und verwandte Gewerbe	393	85	162	20	96
Eisen und rohe Metalle . . .	723	134	295	21	142
Gold, Uhren, Glas, Luxusw. zc.	594	186	422	30	250
Manufacturwaaren	2415	479	1023	114	801
Felle, Häute, Leder zc. . . .	718	121	246	26	191
Bekleidungs-gewerbe	3562	411	877	97	303
Agentur- und Transportwesen .	1638	646	1322	93	464
Localtransport	777	264	546	32	102
Wagner, Sattler, Seiler . . .	223	51	115	11	43
Bank- und Wechselgeschäfte . .	1311	442	846	102	907
Makler zc.	293	147	257	41	157
Bauhandwerker	5344	641	1298	125	507
Gewerbe der Nahrungsbereitung	3695	923	2080	1040	1523
Verschiedene Dienstleistungen . .	1179	227	515	46	148
Druckerei, Buchhandel, Papier, Portefeuille zc. Geschäfte . .	2186	410	802	85	294
Künstler	495	160	316	24	137
Kirchen- und Schulwesen . .	1016	395	898	1331	640
Gesundheitspflege	550	131	253	38	235
Beamte und Advocaten . . .	677	380	706	214	428
Exterritoriale	4566	226	425	38	472
Ohne Beschäftigung	2914	394	1524	343	1908
	37557	7481	16191	3982	10719

Personen zu deren Angehörigen.

Tabelle V.

Summe der Angehörigen.	Summe der Beschäftigten und ihrer Angehörigen.	Es betragen mithin die beschäftig- ten Personen %	die Angeh- rigen %	In- sam- men %	Berufs-Arten.
2973	5261	43,49	56,51	100	Rohproducte und chemische Fabriken.
363	756	51,98	48,02	"	Dreher und verwandte Gewerbe.
592	1305	54,98	45,02	"	Eisen und rohe Metalle.
888	1482	40,08	59,92	"	Gold, Uhren, Glas, Luxuswaar. zc.
2417	4832	49,98	50,02	"	Manufacturwaaren.
584	1302	55,14	44,86	"	Felle, Häute, Leder zc.
1688	5250	67,85	32,15	"	Bekleidungs-gewerbe.
2525	4163	39,35	60,65	"	Agentur- und Transportwesen.
944	1721	45,15	54,85	"	Localtransport.
220	443	50,34	49,66	"	Wagner, Sattler, Seiler zc.
2297	3608	36,34	63,66	"	Bank- und Wechselgeschäfte.
602	895	32,74	67,26	"	Makler zc.
2571	7915	67,52	32,48	"	Bauhandwerker.
5566	9261	39,90	60,10	"	Gewerbe der Nahrungsbereitung.
936	2115	55,74	44,26	"	Verschiedene Dienstleistungen.
1591	3777	57,88	42,12	"	Druckerei, Buchhandel, Papier, Portefeuille zc. Geschäfte.
637	1132	43,73	56,27	"	Künstler zc.
3264	4280	23,74	76,26	"	Kirchen- und Schulwesen.
657	1207	45,57	54,43	"	Gesundheitspflege.
1728	2405	28,15	71,85	"	Beamte und Advocaten.
1161	5727	79,73	20,27	"	Exterritoriale.
4169	7083	41,14	58,86	"	Ohne Beschäftigung.
38373	75930	49,46	50,54	"	

Stadt und Gemarkung.

Verhältniß der Geschäftsvorsteher

Berufs-Arten.	Beschäftigte Personen.			Darunter Geschäftsvorsteher			Darunter Gehülfsen u. Lehrlinge			Es kommen mithin Gehülfsen auf einen Principal
	m	w	zusammen	m	w	zusammen	m	w	zusammen	
Landesproducte	124	3	127	55	—	55	69	3	72	1,3
Samereien	24	1	25	5	—	5	19	1	20	4,0
Wein, Essig, Spiritus	301	3	304	110	3	113	191	—	191	1,6
Tabak	337	66	403	88	3	91	249	63	312	3,4
Colonialwaaren	381	14	395	114	5	119	267	9	276	2,3
Specereywaaren	163	26	189	110	10	120	53	16	69	0,5
Material- und Farbwaaren	275	41	316	58	2	60	217	39	256	4,2
Holz und Steinkohlen	118	1	119	23	1	24	95	—	95	3,9
Chemische und Gasfabriken	342	68	410	28	2	30	314	66	380	12,6
	2065	223	2288	591	26	617	474	197	1671	2,7
Rohe Artikel für Dreher	85	1	86	22	—	22	63	1	64	2,9
Dreher	31	1	32	9	1	10	22	—	22	2,2
Stofffabriken	43	—	43	6	—	6	37	—	37	6,1
Schirmfabriken	29	15	44	14	2	16	15	13	28	1,7
Bürstenbinder	39	1	40	22	1	23	17	—	17	0,7
Korbmacher	24	10	34	10	2	12	14	8	22	1,8
Siebmacher	13	1	14	3	—	3	10	1	11	3,6
Säcker	26	5	31	7	1	8	19	4	23	2,8
Posamentierer	39	30	69	13	3	16	26	27	53	3,3
	329	64	393	106	10	116	223	54	277	2,3
Eisenhandlungen	145	3	148	40	2	42	105	1	106	2,5
Eisengießereien	487	4	491	35	1	36	452	3	455	12,6
Zinngießer	18	2	20	6	1	7	12	1	13	1,8
Kupferschmiede	13	1	14	4	1	5	9	—	9	1,8
Zeugschmiede	5	—	5	4	—	4	1	—	1	0,2
Messerschmiede	21	1	22	11	1	12	10	—	10	0,8
Nähenmacher	23	—	23	6	—	6	17	—	17	2,8
	712	11	723	106	6	112	606	5	611	5,4
Goldarbeiter	99	4	103	47	4	51	52	—	52	1,0
Goldschläger	21	—	21	3	—	3	18	—	18	6,0
Uhrmacher	80	2	82	24	2	26	56	—	56	2,1
Uhrenhändler	48	—	48	17	—	17	31	—	31	1,8
Glaswaaren	46	1	47	9	—	9	37	1	38	4,2
Porzellan	43	5	48	12	1	13	31	4	35	2,6
Antiquitäten	11	1	12	6	1	7	5	—	5	0,7
Spielwaaren	17	3	20	11	1	12	6	2	8	0,6
Quincaillerie	81	4	85	21	1	22	60	3	63	2,8
Galanterie und Luxus	107	21	128	45	3	48	62	18	80	1,6
	553	41	594	195	13	208	358	28	386	1,8
Wollene u. Bw. Manufacturwaaren	755	58	813	194	16	210	561	42	603	2,8
Leinwandwaaren	45	6	51	12	1	13	33	5	38	2,9
Seidenwaaren	242	68	310	55	—	55	187	68	255	4,6
Lingerie, Putz, Stickerei etc.	200	424	624	59	55	114	141	369	510	4,4
Mercerie	229	79	308	69	22	91	160	57	217	2,3
Garn und Leinwand	31	18	49	26	5	31	5	13	18	0,5
Strumpfwaren	111	22	133	32	—	32	79	22	101	3,1
Bettwaaren	28	10	38	11	—	11	17	10	27	2,4
Tapissiererei	68	21	89	20	2	22	48	19	67	3,0
	1709	706	2415	478	101	579	1231	605	1836	3,1

zu ihren Gehülfsen, Lehrlingen etc.

Tabelle VI.

Berufs-Arten.	Beschäftigte Personen.			Darunter Geschäftsvorsteher			Darunter Gehülfsen u. Lehrlinge			Es kommen mithin Gehülfsen auf einen Principal
	m	w	zusammen	m	w	zusammen	m	w	zusammen	
Rohe Häute	229	163	392	37	—	37	192	163	355	9,5
Rauchwaaren	19	1	20	11	1	12	8	—	8	0,6
Rüchsnier	19	6	25	5	—	5	14	6	20	4,0
Leber	114	2	116	37	2	39	77	—	77	1,9
Gerber	31	1	32	3	1	4	28	—	28	7,0
Saffian und lac. Leber	59	—	59	6	—	6	53	—	53	8,8
Wachstuch	72	2	74	6	—	6	66	2	68	11,3
	543	175	718	105	4	109	438	171	609	5,5
Schneider	958	58	1016	217	10	227	741	48	789	3,4
Näherinnen und Corsetten	5	1382	1387	3	6	9	2	1376	1378	153,1
Schuhmacher	850	56	906	199	17	216	651	39	690	3,1
Handschuhe	25	6	31	3	—	3	22	6	28	9,1
Hutmacher	48	7	55	18	1	19	30	6	36	1,8
Strohhuftfabriken	66	70	136	12	2	14	54	68	122	8,7
Rappen- und Kravattenmacher	30	1	31	15	1	16	15	—	15	0,9
	1982	1580	3562	467	37	504	1515	1543	3058	6,0
Agenten	273	—	273	185	—	185	88	—	88	0,4
Speditoren	114	—	114	27	—	27	87	—	87	3,2
Schiffer	205	—	205	65	—	65	140	—	140	2,1
Eisenbahnen	643	—	643	29	—	29	614	—	614	21,1
Post	352	—	352	19	—	19	333	—	333	17,5
Telegraph	51	—	51	8	—	8	43	—	43	5,3
	1638	—	1638	333	—	333	1305	—	1305	3,9
Lohnkutscher und Bereiter	335	6	341	57	6	63	278	—	278	4,4
Kärcher	262	8	270	54	5	59	208	3	211	3,5
Schiebkärcher	49	11	60	49	11	60	—	—	—	—
Packer	102	4	106	102	4	106	—	—	—	—
	748	29	777	262	26	288	486	3	489	1,6
Sattler	89	2	91	27	1	28	62	1	63	2,2
Seiler	30	—	30	13	—	13	17	—	17	1,3
Schmiede und Sporer	65	—	65	14	—	14	51	—	51	3,6
Wagner	37	—	37	12	—	12	25	—	25	2,0
	221	2	223	66	1	67	155	1	156	2,3
Banquiers	696	—	696	99	—	99	597	—	597	6,0
Wechsler	208	1	209	72	1	73	136	—	136	1,8
Lotterie	220	5	225	109	5	114	111	—	111	0,9
Börsengeschäfte	61	—	61	59	—	59	2	—	2	—
Versicherungsgesellschaften	120	—	120	10	—	10	110	—	110	11,0
	1305	6	1311	349	6	355	956	—	956	2,6
Makler	132	—	132	110	—	110	22	—	22	0,2
Verbindungs-bureaux	18	3	21	15	3	18	3	—	3	0,1
Gerümpel	99	21	120	70	7	77	29	14	43	0,5
Mittlerhändler	13	7	20	12	4	16	1	3	4	0,2
	262	31	293	207	14	221	55	17	72	0,3

Stadt und Gemarkung.

Verhältniß der Geschäftsvorsteher

Berufs-Arten.	Beschäftigte Personen.			Darunter			Darunter			Es kommen mithin Gehülfe u. Lehrlinge auf einen Principal
	m	w	zusammen	m	w	zusammen	m	w	zusammen	
Maurer	1754	2	1756	41	2	43	1713	—	1713	39,8
Kläber	42	—	42	6	—	6	36	—	36	6,0
Steindecker	69	1	70	25	1	26	44	—	44	1,6
Steinmeger	91	1	92	12	1	13	79	—	79	6,0
Zimmerleute	553	2	555	20	2	22	533	—	533	24,2
Schreiner	941	14	955	179	10	189	762	4	766	4,0
Tapezierer	258	49	307	89	3	92	169	46	215	2,8
Weißbinder	435	3	438	65	1	66	370	2	372	5,6
Maler und Lackierer	137	1	138	50	1	51	87	—	87	1,7
Pumpenmacher	68	—	68	12	—	12	56	—	56	4,6
Schornsteinfeger	31	1	32	8	1	9	23	—	23	2,5
Häfter	108	5	113	27	2	29	81	3	84	2,8
Schlosser	557	3	560	85	2	87	472	1	473	5,4
Spengler	159	8	167	39	5	44	120	3	123	2,7
Glafer	50	1	51	24	1	25	26	—	26	1,0
	5253	91	5344	682	32	714	4571	59	4630	6,4
Mehger	461	13	474	171	8	179	290	5	295	1,6
Bäcker	282	34	316	49	5	54	233	29	262	4,8
Conditoren und Lebküchler	91	17	108	26	3	29	65	14	79	2,7
Bierbrauer	440	29	469	81	15	96	359	14	373	3,8
Rüfer	206	7	213	64	7	71	142	—	142	2,0
Wirtshäuser	398	81	479	139	24	163	259	57	316	1,9
Victualienhändler	63	117	180	54	105	159	9	12	21	0,1
Fischer	101	3	104	72	3	75	29	—	29	0,3
Gärtner	854	101	955	464	85	549	390	16	406	0,7
Deconomen	342	55	397	35	—	35	307	55	362	10,3
	3238	457	3695	1155	255	1410	2083	202	2285	1,6
Lohnndiener	65	—	65	—	—	—	65	—	65	65,0
Monatsfrauen	—	65	65	—	—	—	—	65	65	65,0
Rochfrauen	—	19	19	—	—	—	—	19	19	19,0
Holzhafter	155	2	157	—	—	—	155	2	157	157,0
Straßenkehrer	24	—	24	—	—	—	24	—	24	24,0
Pflasterer	17	1	18	—	—	—	17	1	18	18,0
Nachtarbeiter	18	—	18	—	—	—	18	—	18	18,0
Waschereien	17	349	366	8	244	252	9	105	114	0,4
Büglerinnen	—	292	292	—	—	—	—	292	292	292,0
Bleichgärtner	90	33	123	48	7	55	42	26	68	1,2
Färber	17	15	32	10	1	11	7	14	21	1,9
	403	776	1179	66	252	318	337	524	861	2,7
Papier- und Schreibmaterialien	86	9	95	30	2	32	56	7	63	1,9
Buch- und Antiquariatshandlungen	115	4	119	51	2	53	64	2	66	1,2
Druckereien	966	144	1110	43	2	45	923	142	1065	23,6
Schriftgießereien	214	40	254	10	—	10	204	40	244	24,4
Buchbinder	160	9	169	52	2	54	108	7	115	2,1
Portefeuillefabriken	203	72	275	34	1	35	169	71	240	7,1
Cartonagefabriken	55	14	69	12	1	13	43	13	56	4,3
Spielekartenfabriken	76	19	95	2	—	2	74	19	93	46,5
	1875	311	2186	234	10	244	1641	301	1942	7,9

Tabelle VI.

zu ihren Gehülfeu, Lehrlingen u.

Berufs - Arten.	Geschäftigte Personen.			Darunter			Darunter			Es kommen mithin Schülfern auf einen Principal
	m	w	zusammen	m	w	zusammen	m	w	zusammen	
Architekten	46	—	46	31	—	31	15	—	15	0,4
Bildhauer	117	—	117	38	—	38	79	—	79	2,0
Kunstmaler	74	—	74	70	—	70	4	—	4	—
Lithographen	23	—	23	22	—	22	1	—	1	—
Photographen	62	—	62	26	—	26	36	—	36	1,3
Mechaniker, Optiker und Musi- kalische Instrumente	172	1	173	54	—	54	118	1	119	2,2
	494	1	495	241	—	241	253	1	254	1,0
Kirche	65	—	65	40	—	40	25	—	25	0,6
Lehrer und Privatgelehrte	383	126	509	361	126	487	22	—	22	—
Musiker	116	25	141	116	25	141	—	—	—	—
Öeffentliche Anstalten und Theater	228	73	301	117	32	149	111	41	152	3,3
	792	224	1016	634	183	817	158	41	199	0,2
Apotheker	55	2	57	11	2	13	44	—	44	3,3
Ärzte	96	—	96	88	—	88	8	—	8	—
Chirurgen	103	—	103	23	—	23	80	—	80	3,4
Gebammen und Wärter	11	113	124	—	—	—	11	113	124	124,0
Friseure	92	7	99	31	1	32	61	6	67	2,0
Badeanstalten	34	1	35	5	1	6	29	—	29	4,8
Öeffentliche Häuser	3	33	36	3	1	4	—	32	32	8,0
	394	156	550	161	5	166	233	151	384	2,3
Advocaten	143	—	143	102	—	102	41	—	41	0,4
Gerichte	88	—	88	45	—	45	43	—	43	0,9
Beamte	446	—	446	66	—	66	380	—	380	5,7
	677	—	677	213	—	213	464	—	464	2,1
Zoll	63	—	63	14	—	14	49	—	49	3,5
Gefandtschaft	106	—	106	70	—	70	36	—	36	0,5
Militär	4397	—	4397	132	—	132	4265	—	4265	32,2
	4566	—	4566	216	—	216	4350	—	4350	20,1
Ohne Beschäftigung	336	93	429	—	—	—	336	93	429	429,0
Ohne Beruf	856	1629	2485	856	1629	2485	—	—	—	—
	1192	1722	2914	856	1629	2485	336	93	429	0,1

Stadt und Gemarkung.

Innere Gliederung der

Berufs-Arten.	Principale.		Summe der Princi- pale.	Technische		Kaufmännische		Auslaufer.		Tagelöhner.		Summe der Gehülfen.		
				Gehülfen.	Lehrlinge.	Gehülfen.	Lehrlinge.							
	m	w		m	w	m	w	m	w	m	w			
Landesproducte	55	—	55	—	—	39	3	10	—	11	—	9	—	72
Sämereien	5	—	5	—	—	5	1	—	—	11	—	3	—	20
Wein, Essig, Spiritus u. . .	110	3	113	17	—	91	—	24	—	13	—	46	—	191
Tabak	88	3	91	6	—	49	—	25	—	19	—	150	63	312
Colonialwaaren	114	5	119	—	—	120	9	93	—	34	—	20	—	276
Specereywaaren	110	10	120	—	—	32	12	15	—	6	—	—	4	69
Material- und Farbwaaren . .	58	2	60	—	—	77	—	65	—	17	—	58	39	256
Holz und Steinkohlen . . .	23	1	24	17	—	16	—	5	—	6	—	51	—	95
Chemische und Gasfabriken . .	28	2	30	23	—	46	2	8	—	17	—	220	64	380
	591	26	617	63	—	475	27	245	—	134	—	557	170	1671
Rohe Artikel für Dreher u. . .	22	—	22	35	—	19	1	2	—	7	—	—	—	64
Dreher	9	1	10	14	7	—	—	—	—	—	—	1	—	22
Stoßfabriken	6	—	6	24	—	2	—	—	—	—	—	11	—	37
Schirmfabriken	14	2	16	9	8	3	—	5	—	1	—	2	—	28
Bürstenbinder	22	1	23	15	2	—	—	—	—	—	—	—	—	17
Korbmacher	10	2	12	11	7	3	—	—	—	—	—	—	1	22
Siebmacher	3	—	3	7	2	—	1	—	—	1	—	—	—	11
Säcker	7	1	8	17	3	2	—	—	—	—	—	1	—	23
Posamentierer	13	3	16	19	10	4	—	1	3	2	—	14	—	53
	106	10	116	151	28	23	—	22	10	2	—	14	16	277
Eisenhandlungen	40	2	42	—	—	55	1	36	—	1	—	13	—	106
Eisen- und Bronze gießereien . .	35	1	36	133	16	20	3	4	—	7	—	272	—	455
Zinngießer	6	1	7	8	—	—	1	—	—	—	—	4	—	13
Kupferschmiede	4	1	5	7	—	—	—	—	—	—	—	2	—	9
Zugschmiede	4	—	4	—	1	—	—	—	—	—	—	—	—	1
Messerschmiede	11	1	12	8	1	—	—	—	—	—	—	1	—	10
Büchsenmacher u.	6	—	6	8	1	5	—	1	—	2	—	—	—	17
	106	6	112	164	19	80	5	41	—	10	—	292	—	611
Goldarbeiter	47	4	51	21	7	14	—	1	—	9	—	—	—	52
Goldschläger	3	—	3	6	4	—	—	—	—	—	—	8	—	18
Uhrmacher	24	2	26	48	8	—	—	—	—	—	—	—	—	56
Uhrenhändler	17	—	17	—	—	17	—	5	—	9	—	—	—	31
Glaswaaren	9	—	9	7	—	14	1	2	—	14	—	—	—	38
Porzellan	12	1	13	2	—	8	4	6	—	15	—	—	—	35
Antiquitäten	6	1	7	—	—	1	—	1	—	3	—	—	—	5
Spielwaaren	11	1	12	1	—	—	2	—	—	3	—	2	—	8
Quincaillerie	21	1	22	1	3	29	—	18	—	12	—	—	—	63
Galanterie und Luxus	45	3	48	2	1	29	14	16	—	12	—	3	3	80
	195	13	208	88	4	112	21	49	—	77	—	13	3	386
Wollene u. Bw. Manufacturwaaren	194	16	210	1	—	285	40	167	—	92	—	16	2	603
Leinwandwaaren	12	1	13	—	—	21	5	7	—	5	—	—	—	38
Seide	55	—	55	13	64	91	4	56	—	27	—	—	—	255
Lingerie, Putz, Stickerie u. . .	59	55	114	4	224	80	43	33	—	23	—	1	1	510
Mercerie	69	22	91	—	—	59	51	63	—	34	—	4	6	217
Garn und Leinwand	26	5	31	—	13	—	—	—	—	1	—	4	—	18
Strumpfwaaren	32	—	32	10	17	37	5	23	—	9	—	—	—	101
Bettwaaren	11	—	11	—	5	8	5	2	—	4	—	3	—	27
Tappissiererei	20	2	22	—	7	15	5	6	—	12	—	15	7	67
	478	101	579	28	380	51	596	158	357	207	—	43	16	1836

verschiedenen Berufsarten.

Tabelle VII.

Berufs - Arten.	Principale.		Summe der Princi- pale.	Technische				Kaufmännische				Auslaufer.		Tagelöhner.		Summe der Gehülffen.
				Gehülffen.		Lehrlinge.		Gehülffen.		Lehrlinge.						
	m	w		m	w	m	w	m	w	m	w	m	w	m	w	
Rohe Häute	37	—	37	124	161	—	—	43	2	15	—	10	—	—	—	355
Rauchwaaren	11	1	12	—	—	—	—	6	—	2	—	—	—	—	—	8
Rüschner	5	—	5	14	4	—	—	—	2	—	—	—	—	—	—	20
Leder	37	2	39	—	—	—	—	47	—	13	—	15	—	2	—	77
Gerber	3	1	4	12	—	—	—	—	—	—	—	—	—	16	—	28
Saffian und lac. Leder	6	—	6	44	—	—	—	5	—	2	—	—	—	2	—	53
Wachstuch	6	—	6	4	—	—	—	6	2	2	—	2	—	52	—	68
	105	4	109	198	165	—	—	107	6	34	—	27	—	72	—	609
Schneider	217	10	227	664	37	57	6	7	5	—	—	12	—	1	—	789
Näherinnen und Corsetten . . .	3	6	9	2	1331	—	45	—	—	—	—	—	—	—	—	1378
Schuhmacher	199	17	216	552	35	98	—	—	4	—	—	1	—	—	—	690
Handschuhe	3	—	3	20	6	1	—	—	—	—	—	1	—	—	—	28
Hutmacher	18	1	19	12	3	3	—	6	3	1	—	6	—	2	—	36
Strohutfabriken	12	2	14	34	65	—	—	14	3	3	—	3	—	—	—	122
Rappen- und Kravattenmacher .	15	1	16	11	—	4	—	—	—	—	—	—	—	—	—	15
	467	37	504	1295	1477	163	51	27	15	4	—	23	—	3	—	3058
Agenten	185	—	185	—	—	—	—	46	—	23	—	14	—	5	—	88
Spediteure	27	—	27	—	—	—	—	31	—	29	—	13	—	14	—	87
Schiffer	65	—	65	132	—	—	—	6	—	1	—	1	—	—	—	140
Eisenbahnen	29	—	29	113	—	—	—	87	—	—	—	237	—	177	—	614
Post	19	—	19	—	—	—	—	193	—	—	—	140	—	—	—	333
Telegraph	8	—	8	—	—	—	—	33	—	—	—	10	—	—	—	43
	333	—	333	245	—	—	—	396	—	53	—	415	—	196	—	1305
Lohnkutscher und Bereiter . . .	57	6	63	271	—	—	—	—	—	—	—	—	—	7	—	278
Kärcher	54	5	59	181	—	—	—	—	—	—	—	—	—	27	3	211
Schiebkärcher	49	11	60	—	—	—	—	—	—	—	—	—	—	—	—	—
Packer	102	4	106	—	—	—	—	—	—	—	—	—	—	—	—	—
	262	26	288	452	—	—	—	—	—	—	—	—	—	34	3	489
Sattler	27	1	28	47	1	13	—	1	—	—	—	1	—	—	—	63
Seiler	13	—	13	14	—	3	—	—	—	—	—	—	—	—	—	17
Schmiede und Sporer	14	—	14	49	—	2	—	—	—	—	—	—	—	—	—	51
Wagner	12	—	12	23	—	2	—	—	—	—	—	—	—	—	—	25
	66	1	67	133	1	20	—	1	—	—	—	1	—	—	—	156
Banquiers	99	—	99	—	—	—	—	303	—	150	—	144	—	—	—	597
Wechsler	72	1	73	—	—	—	—	65	—	36	—	35	—	—	—	136
Lotterie	109	5	114	—	—	—	—	67	—	19	—	25	—	—	—	111
Börsengeschäfte	59	—	59	—	—	—	—	2	—	—	—	—	—	—	—	2
Versicherungsgesellschaften . .	10	—	10	1	—	—	—	78	—	4	—	27	—	—	—	110
	349	6	355	1	—	—	—	515	—	209	—	231	—	—	—	956
Malter	110	—	110	—	—	—	—	10	—	6	—	6	—	—	—	22
Verdingungsbureau	15	3	18	—	—	—	—	2	—	—	—	1	—	—	—	3
Gerümpler	70	7	77	2	—	—	—	6	2	1	—	11	—	9	12	43
Attkleiderhändler	12	4	16	—	1	—	—	—	2	—	—	1	—	—	—	4
	207	14	221	2	1	—	—	18	4	7	—	19	—	9	12	72

Stadt und Gemarkung.

Innere Gliederung der

Berufs - Arten.	Principale.		Summe der Princi- pale.	Technische				Kaufmännische				Auslauser.	Tagelöhner.		Summe der Gehilfen.
				Gehilfen.		Lehrlinge.		Gehilfen.		Lehrlinge.					
	m	w		m	w	m	w	m	w	m	w	m	w		
Maurer	41	2	43	937	—	94	—	—	—	—	—	—	682	—	1713
Maiber	6	—	6	14	—	—	—	—	—	—	—	—	22	—	36
Steindecker	25	1	26	28	—	11	—	—	—	—	—	—	5	—	44
Steinmetzen	12	1	13	76	—	1	—	—	—	—	—	—	2	—	79
Zimmerleute	20	2	22	420	—	50	—	—	—	—	—	—	63	—	533
Schreiner	179	10	189	573	4	137	4	—	—	4	—	—	44	—	766
Tapezierer	89	3	92	103	46	56	—	—	—	—	—	—	10	—	215
Weißbinder	65	1	66	315	—	47	—	—	—	—	—	—	8	2	372
Maler und Lackierer	50	1	51	63	—	17	—	—	—	—	—	—	7	—	87
Bumpenmacher	12	—	12	17	—	4	3	—	—	—	—	—	32	—	56
Schornsteinfeger	8	1	9	23	—	—	—	—	—	—	—	—	—	—	23
Häfner	27	2	29	67	—	4	1	—	—	—	—	—	9	3	84
Schlosser	85	2	87	299	—	162	2	1	—	—	—	—	9	—	473
Spengler	39	5	44	87	—	33	—	3	—	—	—	—	—	—	123
Glafer	24	1	25	22	—	4	—	—	—	—	—	—	—	—	26
	682	32	714	3044	50	620	10	4	—	4	—	893	5	4630	
Metzger	171	8	179	281	1	7	—	1	4	1	—	—	—	—	295
Bäcker	49	5	54	220	2	5	—	—	23	—	—	—	8	4	262
Conditoren und Lebküchler	26	3	29	55	14	10	—	—	—	—	—	—	—	—	79
Bierbrauer	81	15	96	279	12	16	—	20	—	—	1	—	43	2	373
Küfer	64	7	71	101	—	41	—	—	—	—	—	—	—	—	142
Wirthshäuser	139	24	163	238	54	—	—	7	—	—	—	—	14	3	316
Victualienhändler	54	105	159	—	—	—	—	4	—	—	—	—	5	12	21
Fischer	72	3	75	12	—	17	—	—	—	—	—	—	—	—	29
Gärtner	464	85	549	328	—	42	—	—	—	—	—	—	20	16	406
Deconomen	35	—	35	137	—	—	—	—	—	—	—	—	170	55	362
	1155	255	1410	1651	83	138	32	27	1	—	1	—	260	92	2285
Lohnbiener	—	—	—	65	—	—	—	—	—	—	—	—	—	—	65
Monatsfrauen	—	—	—	65	—	—	—	—	—	—	—	—	—	—	65
Kochfrauen	—	—	—	19	—	—	—	—	—	—	—	—	—	—	19
Holzhafter	—	—	—	155	2	—	—	—	—	—	—	—	—	—	157
Strassenkehrer	—	—	—	24	—	—	—	—	—	—	—	—	—	—	24
Pflasterer	—	—	—	17	1	—	—	—	—	—	—	—	—	—	18
Nachtarbeiter	—	—	—	18	—	—	—	—	—	—	—	—	—	—	18
Waschereien	8	244	252	9	105	—	—	—	—	—	—	—	—	—	114
Büglerinnen	—	—	—	207	—	85	—	—	—	—	—	—	—	—	292
Bleichgärtner	48	7	55	42	26	—	—	—	—	—	—	—	—	—	68
Färber	10	1	11	7	14	—	—	—	—	—	—	—	—	—	21
	66	252	318	337	439	85	—	—	—	—	—	—	—	—	861
Papier- und Schreibmaterialien	30	2	32	—	—	—	28	2	6	13	—	9	5	—	63
Buch- u. Antiquariatshandlungen	51	2	53	—	—	—	24	1	16	24	—	—	1	—	66
Druckereien	43	2	45	400	—	131	37	—	10	46	10	299	132	—	1065
Schriftgießereien	10	—	10	98	1	25	—	5	1	1	—	74	39	—	244
Buchbinder	52	2	54	77	—	24	—	—	—	2	—	5	7	—	115
Portefeuillefabriken	34	1	35	104	46	8	21	1	17	4	—	15	24	—	240
Cartonagefabriken	12	1	13	17	4	4	2	1	8	—	—	12	8	—	56
Spielekartenfabriken	2	—	2	20	6	—	2	—	—	1	—	51	13	—	93
	234	10	244	716	57	192	119	5	58	91	10	465	229	1942	

verschiedenen Berufsarten.

Tabelle VII.

Berufs-Arten.	Principale.		Summe der Princi- pale.	Technische		Kaufmännische		Auslauser.	Tagelöhner.		Summe der Gehülfsen.
				Gehülfsen.	Lehrlinge.	Gehülfsen.	Lehrlinge.				
	m	w		m	w	m	w	m	w	m	
Architekten	31	—	31	15	—	—	—	—	—	—	15
Bildhauer	38	—	38	38	10	—	—	1	—	30	79
Kunstmaler	70	—	70	4	—	—	—	—	—	—	4
Lithographen	22	—	22	1	—	—	—	—	—	—	1
Photographen	26	—	26	33	3	—	—	—	—	—	36
Mechaniker, Optiker und Musi- kalische Instrumente	54	—	54	78	17	7	1	2	7	7	119
	241	—	241	169	30	7	1	3	7	37	254
Kirche	40	—	40	—	—	4	—	—	21	—	25
Lehrer und Privatgelehrte	361	126	487	—	—	12	—	—	10	—	22
Musiker	116	25	141	—	—	—	—	—	—	—	—
Öeffentliche Anstalten u. Theater	117	32	149	42	39	16	—	—	53	2	152
	634	183	817	42	39	32	—	—	84	2	199
Apotheker	11	2	13	29	4	—	—	—	11	—	44
Ärzte	88	—	88	5	3	—	—	—	—	—	8
Chirurgen	23	—	23	79	1	—	—	—	—	—	80
Gebammen und Wärter	—	—	—	11	113	—	—	—	—	—	124
Friseure	31	1	32	48	13	—	4	—	—	2	67
Badeanstalten	5	1	6	15	—	—	—	—	—	14	29
Öeffentliche Häuser	3	1	4	—	32	—	—	—	—	—	32
	161	5	166	187	145	21	4	—	11	14	384
Advocaten	102	—	102	—	—	41	—	—	—	—	41
Gerichte	45	—	45	—	—	14	—	—	29	—	43
Beamte	66	—	66	—	—	145	—	—	235	—	380
	213	—	213	—	—	200	—	—	264	—	464
Zoll	14	—	14	—	—	28	—	—	21	—	49
Gesandtschaft	70	—	70	—	—	24	—	—	12	—	36
Militär	132	—	132	34	—	—	—	—	Soldaten. 4231	—	4265
	216	—	216	34	—	52	—	—	4264	—	4350
Ohne Beschäftigung	—	—	—	—	—	110	—	—	40	186	93
Ohne Beruf	856	1629	2485	—	—	—	—	—	—	—	—
	856	1629	2485	—	—	110	—	—	40	186	93

Stadt und Gemarkung.

Innere Gliederung der

Berufs-Arten.	Principale.	%	Technische Gehülfen.	%	Technische Zehrlinge.	%	Kaufmännische Gehülfen.	%
Rohproducte und Gemische Fabriken	617	26,97	63	2,75	—	—	502	21,94
Dreher und verwandte Gewerbe	116	29,52	179	45,55	23	5,85	32	8,14
Eisen und rohe Metalle . . .	112	15,49	164	22,68	19	2,63	85	11,76
Gold, Uhren, Glas, Luxusw. zc.	208	35,02	92	15,49	19	3,20	133	22,39
Manufacturwaaren	579	23,58	408	16,90	51	2,11	754	31,22
Felle, Häute, Leder zc. . . .	109	15,18	363	50,56	—	—	113	15,74
Bekleidungsgerwerbe	504	14,15	2772	77,82	214	6,01	42	1,18
Agentur- und Transportwesen .	333	20,33	245	14,96	—	—	396	24,18
Localtransport	288	37,07	452	58,17	—	—	—	—
Wagner, Sattler, Seiler . . .	67	30,04	134	60,09	20	8,97	1	0,45
Bank- und Wechselgeschäfte . .	355	27,08	1	0,08	—	—	515	39,28
Wakler zc.	221	75,43	3	1,02	—	—	22	7,51
Bauhandwerker	714	13,36	3094	57,90	620	11,60	14	0,26
Gewerbe der Nahrungsbereitung	1410	38,16	1734	46,93	138	3,73	59	1,60
Verschiedene Dienstleistungen . .	318	26,97	776	65,82	85	7,21	—	—
Druckerei, Buchhandel, Papier, Portefeuille zc. Geschäfte . .	244	11,16	773	35,36	192	8,78	124	5,67
Künstler	241	48,69	169	34,14	30	6,06	8	1,61
Kirchen- und Schulwesen . .	817	80,41	81	7,97	—	—	32	3,15
Gesundheitspflege	166	30,18	332	60,36	21	3,82	4	0,73
Beamte und Advocaten . . .	213	31,46	—	—	—	—	200	29,54
Exterritoriale	216	49,77	34	7,83	—	—	52	11,98
Ohne Beschäftigung	2485	85,28	—	—	—	—	110	3,78
	10333	30,92	11869	35,51	1432	4,29	3198	9,56

verschiedenen Erwerbszweige.

Tabelle VIII.

Kaufmännische Zehrlinge.	%	Auslaufer.	%	Tagelöhner.	%	Zusammen.	%	Berufs-Arten.
245	10,71	134	5,86	727	31,77	2288	100	Rohproducte und Gemische Fabriken.
2	0,51	11	2,80	30	7,63	393	100	Dreher und verwandte Gewerbe.
41	5,67	10	1,88	292	40,39	723	100	Eisen und rohe Metalle.
49	8,25	77	12,96	16	2,69	594	100	Gold, Uhren, Glas, Luxuswaar. zc.
357	14,78	207	8,57	59	2,44	2415	100	Manufacturwaaren.
34	4,73	27	3,76	72	10,03	718	100	Felle, Häute, Leder zc.
4	0,11	23	0,65	3	0,08	3562	100	Bekleidungsgerwerbe.
53	3,24	415	25,33	196	11,96	1638	100	Agentur- und Transportwesen.
—	—	—	—	37	4,76	777	100	Localtransport.
—	—	1	0,45	—	—	223	100	Wagner, Sattler, Seiler zc.
209	15,94	231	17,62	—	—	1311	100	Bank- und Wechselgeschäfte.
7	2,39	19	6,48	21	7,17	293	100	Wakler zc.
—	—	4	0,08	898	16,80	5344	100	Bauhandwerker.
1	0,03	1	0,03	352	9,52	3695	100	Gewerbe der Nahrungsbereitung.
—	—	—	—	—	—	1179	100	Verschiedene Dienstleistungen.
58	2,66	101	4,62	694	31,75	2186	100	Druckerei, Buchhandel, Papier, Portefeuille zc. Geschäfte.
3	0,61	7	1,41	37	7,47	495	100	Künstler zc.
—	—	86	8,47	—	—	1016	100	Kirchen- und Schulwesen.
—	—	11	2,00	16	2,91	550	100	Gesundheitspflege.
—	—	264	39,00	—	—	677	100	Beamte und Advocaten.
—	—	132	30,42	—	—	434	100	Exterritoriale.
—	—	40	1,37	279	9,57	2941	100	Ohne Beschäftigung.
1063	3,18	1801	5,39	3729	11,15	33425	100	
Hierzu Milit.-Mannsch.						4132		
Zusammen						37557		

Stadt u. Gemarkung.

Ausdehnung der Geschäfte nach Zahl der Arbeiter.
a. Zünftige Gewerbe.

Tabelle IX a.

Berufs-Arten.	Zahl der Gehülfn.						Zahl der Werkstätten.
	0	1—5	6—10	11—25	26—50	51 u. mehr	
Maurer	—	7	6	7	18	5	43
Klaiber	1	4	—	—	1	—	6
Steindecker	4	19	2	1	—	—	26
Steinmetzen	—	3	6	4	—	—	13
Zimmermeister	—	—	5	7	9	1	22
Schreiner	51	90	27	18	1	1	188
Tapezierer	26	57	6	2	—	—	91
Weißbinder	12	32	8	12	—	1	65
Lackierer	24	23	2	—	1	—	50
Schornsteinfeger	—	9	—	—	—	—	9
Häfner	6	17	5	—	1	—	29
Schlosser	22	51	10	3	1	—	87
Spengler	5	33	5	1	—	—	44
Glafer	7	18	—	—	—	—	25
	158	363	82	55	32	8	698
Mehger	8	151	5	—	—	—	164
Bäcker	—	41	13	—	—	—	54
Bierbrauer	64	18	5	6	1	2	96
Küfer	14	45	12	—	—	—	71
	86	255	35	6	1	2	385
Schneider	82	103	14	12	5	—	216
Schuhmacher	41	107	46	3	2	—	199
Hutmacher	5	3	1	—	—	—	9
Leineweber	1	1	—	—	—	—	2
Tuchbereiter	1	1	—	—	—	—	2
	130	215	61	15	7	—	428
Goldarbeiter	27	19	—	—	—	—	46
Uhrmacher	4	21	1	—	—	—	26
	31	40	1	—	—	—	72
Chirurgen	—	17	6	—	—	—	23
Friseur	9	23	—	—	—	—	32
	9	40	6	—	—	—	55
Dreher	3	7	—	—	—	—	10
Bürstenbinder	11	12	—	—	—	—	23
Siebmacher	1	2	—	—	—	—	3
Buchbinder	8	42	4	—	—	—	54
Säcker	2	5	1	—	—	—	8
Sattler	4	18	6	—	—	—	28
Seiler	4	9	—	—	—	—	13
Posamentierer	4	12	—	—	—	—	16
Knopfmacher	2	1	—	—	—	—	3
Kammacher	4	1	2	—	—	—	7
Kürschner	—	4	1	—	—	—	5
Gerber	—	3	—	1	—	—	4
	43	116	14	1	—	—	174
Zinngießer	3	4	—	—	—	—	7
Kupferschmiede	1	3	1	—	—	—	5
Zeugschmiede	3	1	—	—	—	—	4
Wesserschmiede	2	5	1	—	—	—	8
Feilenhauer	—	2	—	—	—	—	2
Büchsenmacher und Schwertfeger	2	3	—	—	—	—	5
Schmiede und Sporer	4	5	4	1	—	—	14
Wagner	4	6	2	—	—	—	12
	19	29	8	1	—	—	57

Stadt u. Gemarkung.

Ausdehnung der Geschäfte nach Zahl der Arbeiter.
b. Freie Gewerbe.

Tabelle IX b.

Berufs-Arten.	Zahl der Arbeiter.						Zahl der Geschäfte.
	0	1—5	6—10	11—25	26—50	51 u. mehr	
Stofffabriken	—	1	—	2	—	—	3
Schirmfabriken	—	10	2	—	—	—	12
Korbmacher	5	2	2	—	—	—	9
Handschuhe	—	—	—	—	1	—	1
Strohhuftfabriken	—	—	—	—	2	1	3
Kappen- und Kravattenmacher	4	10	—	—	—	—	14
Fischbein	—	—	1	1	—	—	2
	9	23	5	3	3	1	44
Haarschneidereien	—	—	—	—	2	2	4
Lackirtes Leder	—	—	—	—	1	—	1
Wachstuchfabrik	—	—	—	—	—	1	1
	—	—	—	—	3	3	6
Conditoren	—	17	5	—	—	—	22
Lebküchler	—	2	—	—	—	—	2
Waffelbäcker	1	—	—	—	—	—	1
Pastetenbäcker	1	1	—	—	—	—	2
	2	20	5	—	—	—	27
Portefeuillefabriken	—	9	3	2	3	—	17
Cartonagefabriken	—	3	—	—	1	—	4
Spielekartenfabriken	—	—	—	1	—	1	2
	—	12	3	3	4	1	23
Druckereien	—	—	10	8	6	10	34
Schriftgießereien	—	2	1	—	2	2	7
Eisengießereien	—	8	5	2	2	1	18
	—	10	16	10	10	13	59
Musikalische Instrumente	8	4	—	2	—	—	14
Mechaniker	15	12	5	3	—	—	35
Photographen	6	12	4	—	—	—	22
Bildhauer	12	8	4	2	—	—	26
Goldschläger	1	1	—	1	—	—	3
	42	37	13	8	—	—	100
Tabakfabriken	—	—	1	3	1	3	8
Chemische Fabriken	—	—	3	2	2	1	8
Gasfabriken	—	—	—	—	—	2	2
	—	—	4	5	3	6	18
Seidebandfabrik	—	—	—	—	—	1	1
Teppichfabrik	—	—	—	1	—	—	1
Tapetenfabrik	—	—	—	1	—	—	1
	—	—	—	2	—	1	3

Stadt und Gemarkung.

Verhältniß der Beschäftigten Personen

Berufs-Arten.	Gesamtheit der von den einzelnen Erwerbszweigen lebenden Personen.			Hiervon sind:							Angehörige auf eine beschäftigte Person.
				Beschäftigte Personen.			Deren Angehörige.				
				m	w	zusammen	m	w	zusammen	m	
Landesproducte	186	215	401	124	3	127	62	212	274	2,1	
Sämereien	30	30	60	24	1	25	6	29	35	1,4	
Wein, Essig, Spiritus	421	456	877	301	3	304	120	453	573	1,5	
Tabak	428	377	805	337	66	403	91	311	402	1,0	
Colonialwaaren	518	423	941	381	14	395	137	409	546	1,3	
Specereivaaren	295	319	614	163	26	189	132	293	425	2,2	
Material- und Farbwaaren . .	344	265	609	275	41	316	69	224	293	0,9	
Holz und Steinkohlen	151	123	274	118	1	119	33	122	155	1,3	
Chemische und Gasfabriken . .	409	271	680	342	68	410	67	203	270	0,6	
	2782	2479	5261	2065	223	2288	717	2256	2973	1,2	
Rohe Artikel für Dreher . . .	97	69	166	85	1	86	12	68	80	0,9	
Dreher	40	25	65	31	1	32	9	24	33	1,0	
Stockfabriken	52	14	66	43	—	43	9	14	23	0,5	
Schirmfabriken	41	69	110	29	15	44	12	54	66	1,5	
Bürstenbinder	51	38	89	39	1	40	12	37	49	1,2	
Korbmacher	32	34	66	24	10	34	8	24	32	0,9	
Siebmacher	15	7	22	13	1	14	2	6	8	0,5	
Säcker	29	24	53	26	5	31	3	19	22	0,7	
Posamentierer	49	70	119	39	30	69	10	40	50	0,7	
	406	350	756	329	64	393	77	286	363	0,9	
Eisenhandlungen	184	148	332	145	3	148	39	145	184	1,2	
Eisengießereien	562	221	783	487	4	491	75	217	292	0,5	
Zinngießer	26	22	48	18	2	20	8	20	28	1,4	
Kupferschmiede	14	20	34	13	1	14	1	19	20	1,4	
Zeugschmiede	5	8	13	5	—	5	—	8	8	1,6	
Messerschmiede	34	34	68	21	1	22	13	33	46	2,0	
Büchsenmacher	29	8	37	23	—	23	6	8	14	0,6	
	854	461	1315	712	11	723	142	450	592	0,8	
Goldarbeiter	143	174	317	99	4	103	44	170	214	2,0	
Goldschläger	22	12	34	21	—	21	1	12	13	0,6	
Uhrmacher	99	53	152	80	2	82	19	51	70	0,8	
Uhrenhändler	65	56	121	48	—	48	17	56	73	1,5	
Glaswaaren	64	54	118	46	1	47	18	53	71	1,5	
Porzellan	54	50	104	43	5	48	11	45	56	1,1	
Antiquitäten	25	51	76	11	1	12	14	50	64	5,3	
Spielwaaren	25	27	52	17	3	20	8	24	32	1,6	
Quincaillerie	103	80	183	81	4	85	22	76	98	1,1	
Galanterie und Luxus	155	170	325	107	21	128	48	149	197	1,5	
	755	727	1482	553	41	594	202	686	888	1,4	
Wollene u. Bw. Manufacturwaaren.	955	859	1814	755	58	813	200	801	1001	1,2	
Leinenwaaren	54	49	103	45	6	51	9	43	52	1,0	
Seidenwaaren	318	337	655	242	68	310	76	269	345	1,1	
Wingerie, Putz, Stickeret etc. . .	280	696	976	200	424	624	80	272	352	0,5	
Mercerie	302	340	642	229	79	308	73	261	334	1,0	
Garn und Leinwand	43	71	114	31	18	49	12	53	65	1,3	
Strumpfwaaren	142	138	280	111	22	133	31	116	147	1,1	
Bettwaaren	41	47	88	28	10	38	13	37	50	1,3	
Tapissiererie	80	80	160	68	21	89	12	59	71	0,7	
	2215	2617	4832	1709	706	2415	506	1911	2417	1,0	

zu ihren Angehörigen.

Tabelle X.

Berufs - Arten.	Gesamtheit der von den			Hiervon sind:							Angehörige auf eine beschäftigte Person.
	einzelnen Erwerbszweigen lebenden Personen.			Beschäftigte Personen.			Deren Angehörige.				
	m	w	zusammen	m	w	zusammen	m	w	zusammen		
Rohe Häute	305	361	666	229	163	392	76	198	274	0,6	
Rauchwaaren	28	38	66	19	1	20	9	37	46	2,3	
Kürschner	20	26	46	19	6	25	1	20	21	0,8	
Leder	145	146	291	114	2	116	31	144	175	1,5	
Gerber	31	10	41	31	1	32	—	9	9	0,2	
Cassian und lac. Leder	64	24	88	59	—	59	5	24	29	0,4	
Wachstuch	80	24	104	72	2	74	8	22	30	0,4	
	673	629	1302	543	175	718	130	454	584	0,8	
Schneider	1109	615	1724	958	58	1016	151	557	708	0,6	
Näherinnen und Corsetten	84	1564	1648	5	1382	1387	79	182	261	0,1	
Schuhmacher	931	476	1407	850	56	906	81	420	501	0,5	
Handschuhe	30	14	44	25	6	31	5	8	13	0,4	
Hutmacher	67	53	120	48	7	55	19	46	65	1,1	
Strohstofffabriken	91	137	228	66	70	136	25	67	92	0,6	
Rappen- und Kravattenmacher	40	39	79	30	1	31	10	38	48	1,5	
	2352	2898	5250	1982	1580	3562	370	1318	1688	0,4	
Agenten	394	425	819	273	—	273	121	425	546	2,0	
Speditoren	140	94	234	114	—	114	26	94	120	1,0	
Schiffer	213	39	252	205	—	205	8	39	47	0,2	
Eisenbahnen	882	634	1516	643	—	643	239	634	873	1,3	
Post	547	634	1181	352	—	352	195	634	829	2,3	
Telegraph	83	78	161	51	—	51	32	78	110	2,1	
	2259	1904	4163	1638	—	1638	621	1904	2525	1,5	
Lohnkutscher und Bereiter	445	323	768	335	6	341	110	317	427	1,2	
Kärcher	307	161	468	262	8	270	45	153	198	0,7	
Schiebkärcher	69	62	131	49	11	60	20	51	71	1,1	
Packer	167	187	354	102	4	106	65	183	248	2,3	
	988	733	1721	748	29	777	240	704	944	1,2	
Sattler	121	70	191	89	2	91	32	68	100	1,0	
Seiler	43	35	78	30	—	30	13	35	48	1,6	
Schmiede und Sporer	72	37	109	65	—	65	7	37	44	0,6	
Wagner	40	25	65	37	—	37	3	25	28	0,7	
	276	167	443	221	2	223	55	165	220	0,9	
Banquiers	1019	975	1994	696	—	696	323	975	1298	1,8	
Wechsler	278	312	590	208	1	209	70	311	381	1,8	
Lotterie	310	352	662	220	5	225	90	347	437	1,9	
Börsegeschäfte	73	53	126	61	—	61	12	53	65	1,0	
Versicherungsgesellschaften	142	94	236	120	—	120	22	94	116	0,9	
	1822	1786	3608	1305	6	1311	517	1780	2297	1,7	
Malter	182	246	428	132	—	132	50	246	296	2,2	
Verdingungsbureaux	28	40	68	18	3	21	10	37	47	2,2	
Gerümpel	158	191	349	99	21	120	59	170	229	1,9	
Mittelverhändler	17	33	50	13	7	20	4	26	30	1,5	
	385	510	895	262	31	293	123	479	602	2,0	

Stadt und Gemarkung.

Verhältnis der beschäftigten Personen

Berufs - Arten.	Gesamtheit der von den			Hiervon sind:						Angehörige auf eine beschäftigte Person.
	einzelnen Erwerbszweigen lebenden Personen.			Beschäftigte Personen.			Deren Angehörige.			
	m	w	zusammen	m	w	zusammen	m	w	zusammen	
Maurer	1796	166	1962	1754	2	1756	42	164	206	0,1
Klaiber	43	6	49	42	—	42	1	6	7	0,1
Steindecker	89	53	142	69	1	70	20	52	72	1,0
Steinmetzen	98	39	137	91	1	92	7	38	45	0,4
Zimmerleute	604	143	747	553	2	555	51	141	192	0,3
Schreiner	1090	493	1583	941	14	955	149	479	628	0,6
Tapezierer	320	265	585	258	49	307	62	216	278	0,9
Weißbinder	476	181	657	435	3	438	41	178	219	0,5
Maler und Lackierer	173	122	295	137	1	138	36	121	157	1,1
Pumpenmacher	78	44	122	68	—	68	10	44	54	0,7
Schornsteinfeger	38	25	63	31	1	32	7	24	31	0,9
Häfner	128	85	213	108	5	113	20	80	100	0,8
Schlosser	651	287	938	557	3	560	94	284	378	0,6
Spengler	196	93	289	159	8	167	37	85	122	0,7
Glafer	69	64	133	50	1	51	19	63	82	1,6
	5849	2066	7915	5253	91	5344	596	1975	2571	0,4
Meßger	591	549	1140	461	13	474	130	536	666	1,4
Bäcker	340	316	656	282	34	316	58	282	340	1,0
Conditoren und Gebäcker	131	92	223	91	17	108	40	75	115	1,0
Bierbrauer	540	394	934	440	29	469	100	365	465	0,9
Küfer	245	165	410	206	7	213	39	158	197	0,9
Wirtshäuser	1337	978	2315	398	81	479	939	897	1836	3,8
Wirtshausknecht	98	196	294	63	117	180	35	79	114	0,6
Fischer	157	147	304	101	3	104	56	144	200	1,9
Gärtner	1222	1218	2440	854	101	955	368	1117	1485	1,5
Deconomen	373	172	545	342	55	397	31	117	148	0,3
	5034	4227	9261	3238	457	3695	1796	3770	5566	1,5
Lohnarbeiter	105	112	217	65	—	65	40	112	152	2,3
Monatsfrauen	2	68	70	—	65	65	2	3	5	0,0
Kochfrauen	1	27	28	—	19	19	1	8	9	0,4
Holzbock	238	188	426	155	2	157	83	186	269	1,7
Straßenkehrer	28	7	35	24	—	24	4	7	11	0,4
Pflasterer	17	7	24	17	1	18	—	6	6	0,3
Nacharbeiter	24	19	43	18	—	18	6	19	25	1,3
Waschereien	50	497	547	17	349	366	33	148	181	0,4
Büglerinnen	20	316	336	—	292	292	20	24	44	0,1
Bleichgärtner	132	190	322	90	33	123	42	157	199	1,6
Färber	23	44	67	17	15	32	6	29	35	1,0
	640	1475	2115	403	776	1179	237	699	936	0,7
Papier- und Schreibmaterialien	115	116	231	86	9	95	29	107	136	1,4
Buch- und Antiquariatshandlungen	162	157	319	115	4	119	47	153	200	1,6
Druckereien	1171	743	1914	966	144	1110	205	599	804	0,7
Schriftgießereien	244	124	368	214	40	254	30	84	114	0,4
Buchbinder	188	123	311	160	9	169	28	114	142	0,8
Portefeuillefabriken	231	173	404	203	72	275	28	101	129	0,4
Cartonagefabriken	70	45	115	55	14	69	15	31	46	0,6
Spielekartenfabriken	83	32	115	76	19	95	7	13	20	0,2
	2264	1513	3777	1875	311	2186	389	1202	1591	0,7

zu ihren Angehörigen.

Tabelle X.

Berufs - Arten.	Gesamtheit der von den			Hiervon sind:						Angehörige auf eine beschäftigte Person.
	einzelnen Erwerbszweigen lebenden Personen.			Beschäftigte Personen.			Deren Angehörige.			
	m	w	zusammen	m	w	zusammen	m	w	zusammen	
Architekten	62	60	122	46	—	46	16	60	76	1,6
Bildhauer	146	92	238	117	—	117	29	92	121	1,0
Kunstmalerei	106	102	208	74	—	74	32	102	134	2,8
Lithographen	30	25	55	23	—	23	7	25	32	1,3
Photographen	83	56	139	62	—	62	21	56	77	1,2
Mechaniker, Optiker und Musik- kalische Instrumente	216	154	370	172	1	173	44	153	197	1,1
	643	489	1132	494	1	495	149	488	637	1,2
Kirche	117	171	288	65	—	65	52	171	223	3,4
Lehrer und Privatgelehrte	784	1081	1865	383	126	509	401	955	1356	2,6
Musiker	189	258	447	116	25	141	73	233	306	2,1
Öffentliche Anstalten und Theater	742	938	1680	228	73	301	514	865	1379	4,5
	1832	2448	4280	792	224	1016	1040	2224	3264	3,2
Apotheker	63	41	104	55	2	57	8	39	47	0,8
Ärzte	157	259	416	96	—	96	61	259	320	3,3
Chirurgen	122	63	185	103	—	103	19	63	82	0,7
Gebammen und Wärter	17	156	173	11	113	124	6	43	49	0,3
Friseur	117	94	211	92	7	99	25	87	112	1,1
Badeanstalten	40	27	67	34	1	35	6	26	32	0,9
Öffentliche Häuser	4	47	51	3	33	36	1	14	15	0,4
	520	687	1207	394	156	550	126	531	657	1,1
Advocaten	238	323	561	143	—	143	95	323	418	2,9
Gerichte	150	226	376	88	—	88	62	226	288	3,2
Beamte	744	724	1468	446	—	446	298	724	1022	2,3
	1132	1273	2405	677	—	677	455	1273	1728	2,5
Zoll	94	138	232	63	—	63	31	138	169	2,6
Gesandtschaft	264	298	562	106	—	106	158	298	456	4,3
Militär	4581	352	4933	4397	—	4397	184	352	536	0,1
	4939	788	5727	4566	—	4566	373	788	1161	0,2
Ohne Beschäftigung	372	201	573	336	93	429	36	108	144	0,3
Ohne Beruf	1657	4853	6510	856	1629	2485	801	3224	4025	1,6
	2029	5054	7083	1192	1722	2914	837	3332	4169	1,4

Stadt und Gemarkung.

Verhältniß der Geschäftsvorsteher

Berufs-Arten.	Geschäfts- vorsteher.	%	Deren Ehefrauen.	%	Deren Kinder.	%
Rohproducte und chemische Fabriken	617	20,97	430	14,62	948	32,22
Dreher und verwandte Gewerbe	116	25,66	77	17,04	148	32,74
Eisen und rohe Metalle . . .	112	21,33	76	14,48	187	35,62
Gold, Uhren, Glas, Luxusw. zc.	208	21,74	142	14,84	347	36,26
Manufakturwaaren	579	22,79	354	13,93	793	31,21
Felle, Häute, Leder zc. . . .	109	19,50	80	14,31	179	32,02
Bekleidungs-gewerbe	504	28,49	356	20,12	585	33,07
Agentur- und Transportwesen .	333	29,16	164	14,36	366	32,05
Localtransport	288	29,87	177	18,36	380	39,42
Wagner, Sattler, Seiler zc. . .	67	24,91	46	17,10	104	38,66
Bank- und Wechselgeschäfte . .	355	19,46	218	11,95	475	26,04
Wakler zc.	221	28,52	133	17,16	231	29,81
Bauhandwerker	714	24,66	509	17,58	1085	37,48
Gewerbe der Nahrungsbereitung.	1410	20,58	881	12,86	2017	29,45
Verschiedene Dienstleistungen	318	43,38	112	15,28	188	25,65
Druckerei, Buchhandel, Papier, Portefeuille zc. Geschäfte . .	244	22,68	180	16,73	371	35,41
Künstler zc.	241	29,86	137	16,98	274	33,95
Kirchen- und Schulwesen . . .	817	21,50	318	8,37	764	20,10
Gesundheitspflege	166	21,81	119	15,64	230	30,22
Beamte und Advocaten	213	18,36	143	12,33	308	26,55
Exterritoriale	216	23,81	100	11,03	156	17,20
Ohne Beschäftigung	2485	38,17	340	5,22	1458	22,40
	10333	25,69	5092	12,66	11604	28,85

Verhältniß der technischen Gehülfen

Berufs-Arten.	Technische Gehülfen.	%	Deren Ehefrauen.	%	Deren Kinder.	%
Rohproducte und chemische Fabriken	63	40,38	25	16,03	58	37,18
Dreher und verwandte Gewerbe	179	90,86	5	2,54	10	5,08
Eisen und rohe Metalle . . .	164	69,79	24	10,21	42	17,87
Gold, Uhren, Glas, Luxusw. zc.	92	85,98	4	3,74	9	8,41
Manufakturwaaren	408	94,23	4	0,92	20	4,62
Felle, Häute, Leder zc.	363	88,11	12	2,91	30	7,28
Bekleidungs-gewerbe	2772	88,62	33	1,05	260	8,31
Agentur- und Transportwesen .	245	66,76	31	8,44	76	20,71
Localtransport	452	63,84	84	11,86	157	22,18
Wagner, Sattler, Seiler zc. . .	134	90,54	4	2,70	8	5,40
Bank- und Wechselgeschäfte . .	1	25,00	1	25,00	1	25,00
Wakler zc.	3	100,00	—	—	—	—
Bauhandwerker	3094	89,27	125	3,61	206	5,94
Gewerbe der Nahrungsbereitung.	1734	94,60	34	1,86	49	2,67
Verschiedene Dienstleistungen	776	59,82	115	8,87	327	25,22
Druckerei, Buchhandel, Papier, Portefeuille zc. Geschäfte . .	773	57,90	170	12,73	309	23,15
Künstler zc.	169	77,17	17	7,76	28	12,79
Kirchen- und Schulwesen . . .	81	60,45	12	8,95	29	21,65
Gesundheitspflege	332	84,26	12	3,05	23	5,84
Beamte und Advocaten	—	—	—	—	—	—
Exterritoriale	34	42,50	12	15,00	23	28,75
Ohne Beschäftigung	—	—	—	—	—	—
	11869	80,99	724	4,94	1665	11,36

zu den einzelnen Gliedern ihrer Angehörigen.

Tabelle XIa.

Deren Anverwandte &c.	%	Deren Dienstboten &c.	%	Zusammen.	%	Berufs-Arten.
79	2,69	868	29,50	2942	100	Rohproducte und chemische Fabriken.
16	3,54	95	21,02	452	100	Dreher und verwandte Gewerbe.
19	3,62	131	24,95	525	100	Eisen und rohe Metalle.
24	2,50	236	24,66	957	100	Gold, Uhren, Glas, Luxusw. zc.
84	3,30	731	28,77	2541	100	Manufakturwaaren.
17	3,04	174	31,13	559	100	Felle, Häute, Leder zc.
72	4,07	252	14,25	1769	100	Bekleidungs-gewerbe.
24	2,10	255	22,33	1142	100	Agentur- und Transportwesen.
25	2,59	94	9,75	964	100	Localtransport.
10	3,72	42	15,61	269	100	Wagner, Sattler, Seiler zc..
34	1,87	742	40,68	1824	100	Bank- und Wechselgeschäfte.
39	5,03	151	19,48	775	100	Wakler zc.
107	3,70	480	16,58	2895	100	Bauhandwerker.
1043	15,10	1508	22,01	6850	100	Gewerbe der Nahrungsbereitung.
19	2,59	96	13,10	733	100	Verschiedene Dienstleistungen.
43	3,99	228	21,19	1076	100	Druckerei, Buchhandel, Papier, Portefeuille zc. Geschäfte.
21	2,60	134	16,61	807	100	Künstler zc.
1317	34,66	584	15,37	3800	100	Kirchen- und Schulwesen.
28	3,68	218	28,65	761	100	Gesundheitspflege.
183	15,78	313	26,98	1160	100	Beamte und Advocaten.
22	2,43	413	45,53	907	100	Exterritoriale.
334	5,13	1893	29,08	6510	100	Ohne Beschäftigung.
3551	8,83	9638	23,97	40218	100	

zu den einzelnen Gliedern ihrer Angehörigen.

Tabelle XIb.

Deren Anverwandte &c.	%	Deren Dienstboten. &c.	%	Zusammen	%	Berufs-Arten.
—	—	10	6,41	156	100	Rohproducte u. chemische Fabriken.
2	1,01	1	0,51	197	100	Dreher und verw. Gewerbe.
2	0,85	3	1,28	235	100	Eisen und rohe Metalle.
—	—	2	1,87	107	100	Gold, Uhren, Glas, Luxusw. zc.
—	—	1	0,23	433	100	Manufakturwaaren.
3	0,73	4	0,97	412	100	Felle, Häute, Leder zc.
19	0,61	44	1,41	3128	100	Bekleidungs-gewerbe.
4	1,09	11	3,00	367	100	Agentur und Transportwesen.
7	0,99	8	1,13	708	100	Localtransport.
1	0,68	1	0,68	148	100	Wagner, Sattler, Seiler zc.
1	25,00	—	—	4	100	Bank- und Wechselgeschäfte.
—	—	—	—	3	100	Wakler zc.
18	0,52	23	0,66	3466	100	Bauhandwerker.
5	0,27	11	0,60	1833	100	Gewerbe der Nahrungsbereitung.
27	2,08	52	4,01	1297	100	Verschiedene Dienstleistungen.
34	2,55	49	3,67	1335	100	Druckerei, Buchhandel, Papier, Portefeuille zc. Geschäfte.
2	0,91	3	1,37	219	100	Künstler zc.
2	1,49	10	7,46	134	100	Kirchen- und Schulwesen.
10	2,54	17	4,31	394	100	Gesundheitspflege.
—	—	—	—	—	—	Beamte und Advocaten.
1	1,25	10	12,50	80	100	Exterritoriale.
—	—	—	—	—	—	Ohne Beschäftigung.
138	0,94	260	1,78	14656	100	

Stadt und Gemarkung.

Verhältnis der kaufmännischen Gehülfen

Berufs-Arten.	Kaufmänn. Gehülfen.	%	Deren Ehefrauen.	%	Deren Kinder.	%
Rohproducte und chemische Fabriken	502	61,75	79	9,72	136	16,73
Dreher und verwandte Gewerbe	32	94,12	—	—	—	—
Eisen und rohe Metalle	85	75,89	8	7,14	16	14,29
Gold, Uhren, Glas, Luxusw. u.	133	72,28	13	7,07	29	15,76
Manufacturwaaren	754	79,20	46	4,83	84	8,83
Felle, Häute, Leder u.	113	70,19	15	9,32	19	11,80
Bekleidungs-gewerbe	42	61,76	8	11,77	11	16,18
Agentur- und Transportwesen	396	36,70	177	16,40	324	30,03
Localtransport	—	—	—	—	—	—
Wagner, Sattler, Seiler u.	1	100,00	—	—	—	—
Bank- und Wechselgeschäfte	515	47,60	132	12,20	247	22,83
Makler u.	22	59,46	4	10,81	6	16,22
Bauhändler	14	77,78	2	11,11	—	—
Gewerbe der Nahrungsbereitung	59	72,84	6	7,41	11	13,58
Verschiedene Dienstleistungen	—	—	—	—	—	—
Druckerei, Buchhandel, Papier, Portefeuille u. Geschäfte	124	66,31	15	8,02	32	17,11
Künstler u.	8	80,00	—	—	2	20,00
Kirchen- und Schulwesen	32	44,44	10	13,89	14	19,44
Gesundheitspflege	4	100,00	—	—	—	—
Beamte und Advocaten	200	33,28	113	18,80	200	33,28
Exterritoriale	52	25,74	31	15,35	91	45,05
Ohne Beschäftigung	110	63,22	19	10,92	30	17,24
	3198	54,46	678	11,55	1252	21,32

Verhältnis der Ausländer

Berufs-Arten.	Ausländer.	%	Deren Ehefrauen.	%	Deren Kinder.	%
Rohproducte und chemische Fabriken	134	47,86	53	18,93	73	26,07
Dreher und verwandte Gewerbe	11	61,11	3	16,67	4	22,22
Eisen und rohe Metalle	10	41,67	5	20,83	9	37,50
Gold, Uhren, Glas, Luxusw. u.	77	51,33	27	18,00	37	24,67
Manufacturwaaren	207	47,59	73	16,78	124	28,50
Felle, Häute, Leder u.	27	42,19	14	21,88	18	28,12
Bekleidungs-gewerbe	23	39,66	13	22,41	19	32,76
Agentur- und Transportwesen	415	32,60	250	19,64	532	41,79
Localtransport	—	—	—	—	—	—
Wagner, Sattler, Seiler u.	1	20,00	1	20,00	3	60,00
Bank- und Wechselgeschäfte	231	47,24	91	18,61	123	25,15
Makler u.	19	40,42	10	21,28	17	36,17
Bauhändler	4	57,14	2	28,57	—	—
Gewerbe der Nahrungsbereitung	1	50,00	—	—	1	50,00
Verschiedene Dienstleistungen	—	—	—	—	—	—
Druckerei, Buchhandel, Papier, Portefeuille u. Geschäfte	101	46,12	39	17,81	71	32,42
Künstler u.	7	53,85	2	15,38	4	30,77
Kirchen- und Schulwesen	86	31,39	55	20,07	91	33,21
Gesundheitspflege	11	100,00	—	—	—	—
Beamte und Advocaten	264	40,99	124	19,25	198	30,75
Exterritoriale	132	33,76	75	19,18	148	37,85
Ohne Beschäftigung	40	56,34	16	22,53	9	12,68
	1801	40,25	853	19,06	1481	33,09
Hierzu die Mannsch. des Militärs	4132	—	—	—	—	—
	5933	—	—	—	—	—

zu den einzelnen Gliedern ihrer Angehörigen.

Tabelle XIc.

Deren Anverwandte u.	%	Deren Dienstboten u.	%	Zusammen.	%	Berufs-Arten.
25	3,07	71	8,73	813	100	Rohproducte und chemische Fabriken.
2	5,88	—	—	34	100	Dreher und verwandte Gewerbe.
—	—	3	2,68	112	100	Eisen und rohe Metalle.
1	0,54	8	4,35	184	100	Gold, Uhren, Glas, Luxusw. u.
22	2,31	46	4,83	952	100	Manufacturwaaren.
4	2,48	10	6,21	161	100	Felle, Häute, Leder u.
3	4,41	4	5,88	68	100	Bekleidungs-gewerbe.
34	3,15	148	13,72	1079	100	Agentur- und Transportwesen.
—	—	—	—	—	—	Localtransport.
—	—	—	—	1	100	Wagner, Sattler, Seiler u.
50	4,62	138	12,75	1082	100	Bank- und Wechselgeschäfte.
1	2,70	4	10,81	37	100	Makler u.
—	—	2	11,11	18	100	Bauhändler.
1	1,23	4	4,94	81	100	Gewerbe der Nahrungsbereitung.
—	—	—	—	—	—	Verschiedene Dienstleistungen.
5	2,68	11	5,88	187	100	Druckerei, Buchhandel, Papier, Portefeuille u. Geschäfte.
—	—	—	—	10	100	Künstler u.
5	6,96	11	15,27	72	100	Kirchen- und Schulwesen.
—	—	—	—	4	100	Gesundheitspflege.
12	2,00	76	12,64	601	100	Beamte und Advocaten.
3	1,48	25	12,38	202	100	Exterritoriale.
5	2,87	10	5,75	174	100	Ohne Beschäftigung.
173	2,95	571	9,72	5872	100	

zu den einzelnen Gliedern ihrer Angehörigen.

Tabelle XI d.

Deren Anverwandte u.	%	Deren Dienstboten u.	%	Zusammen.	%	Berufs-Arten.
6	2,14	14	5,00	280	100	Rohproducte und chemische Fabriken.
—	—	—	—	18	100	Dreher und verw. Gewerbe.
—	—	—	—	24	100	Eisen und rohe Metalle.
5	3,33	4	2,67	150	100	Gold, Uhren, Glas, Luxusw. u.
8	1,84	23	5,29	435	100	Manufacturwaaren.
2	3,12	3	4,69	64	100	Felle, Häute, Leder u.
1	1,72	2	3,45	58	100	Bekleidungs-gewerbe.
29	2,27	47	3,69	1273	100	Agentur- und Transportwesen.
—	—	—	—	—	—	Localtransport.
—	—	—	—	5	100	Wagner, Sattler, Seiler u.
17	3,48	27	5,52	489	100	Bank- und Wechselgeschäfte.
1	2,13	—	—	47	100	Makler u.
—	—	1	14,29	7	100	Bauhändler.
—	—	—	—	2	100	Gewerbe der Nahrungsbereitung.
—	—	—	—	—	—	Verschiedene Dienstleistungen.
2	0,91	6	2,74	219	100	Druckerei, Buchhandel, Papier, Portefeuille u. Geschäfte.
—	—	—	—	13	100	Künstler u.
7	2,56	35	12,77	274	100	Kirchen- und Schulwesen.
—	—	—	—	11	100	Gesundheitspflege.
19	2,95	39	6,06	644	100	Beamte und Advocaten.
12	3,07	24	6,14	391	100	Exterritoriale.
2	2,82	4	5,63	71	100	Ohne Beschäftigung.
111	2,48	229	5,12	4475	100	

Stadt und Gemarkung.

Verhältnis der Tagelöhner zu den

Berufs-Arten.	Tagelöhner.	%	Deren Chefrauen.	%	Deren Kinder.	%
Rohproducte und Gemische Fabriken	727	88,12	41	4,97	48	5,82
Dreher und verwandte Gewerbe	30	100,00	—	—	—	—
Eisen und rohe Metalle . . .	292	81,84	21	5,85	41	11,42
Gold, Uhren, Glas, Luxusw. zc.	16	100,00	—	—	—	—
Manufacturwaaren	59	93,65	2	3,17	2	3,18
Felle, Häute, Leder zc. . . .	72	100,00	—	—	—	—
Bekleidungs-gewerbe	3	33,34	1	11,11	2	22,22
Agentur- und Transportwesen .	196	78,72	24	9,64	24	9,64
Localtransport	37	84,09	3	6,82	4	9,09
Wagner, Sattler, Seiler zc. . .	—	—	—	—	—	—
Bank- und Wechselgeschäfte . .	—	—	—	—	—	—
Wasser zc.	21	80,77	—	—	3	11,54
Bauhändler	898	98,79	3	0,33	7	0,77
Gewerbe der Nahrungsbereitung .	352	98,89	2	0,56	2	0,56
Verschiedene Dienstleistungen . .	—	—	—	—	—	—
Druckerei, Buchhandel, Papier, Portefeuille zc. Geschäfte . . .	694	97,75	6	0,84	9	1,27
Künstler zc.	37	74,00	4	8,00	8	16,00
Kirchen- und Schulwesen	—	—	—	—	—	—
Gesundheitspflege	16	100,00	—	—	—	—
Beamte und Advocaten	—	—	—	—	—	—
Exterritoriale	—	—	8	53,33	7	46,67
Ohne Beschäftigung	279	85,06	19	5,79	27	8,23
	3729	91,47	134	3,29	184	4,51

einzelnen Gliedern ihrer Angehörigen.

Tabelle XIc.

Deren Anverwandte &c.	%	Deren Dienstboten &c.	%	Zusammen.	%	Berufs-Arten.
1	0,12	8	0,97	825	100	Rohproducte u. Gemische Fabriken.
—	—	—	—	30	100	Dreher und verwandte Gewerbe.
—	—	5	1,39	359	100	Eisen und rohe Metalle.
—	—	—	—	16	100	Gold, Uhren, Glas, Luxusw. zc.
—	—	—	—	63	100	Manufacturwaaren.
—	—	—	—	72	100	Felle, Häute, Leder zc.
2	2,22	1	11,11	9	100	Bekleidungs-gewerbe.
2	0,80	3	1,20	249	100	Agentur- und Transportwesen.
—	—	—	—	44	100	Localtransport.
—	—	—	—	—	—	Wagner, Sattler, Seiler zc.
—	—	—	—	—	—	Bank- und Wechselgeschäfte.
—	—	2	7,69	26	100	Wasser zc.
—	—	1	0,11	909	100	Bauhändler.
—	—	—	—	356	100	Gewerbe der Nahrungsbereitung.
—	—	—	—	—	—	Verschiedene Dienstleistungen.
1	0,14	—	—	710	100	Druckerei, Buchhandel, Papier, Portefeuille zc. Geschäfte.
1	2,00	—	—	50	100	Künstler zc.
—	—	—	—	—	—	Kirchen- und Schulwesen.
—	—	—	—	16	100	Gesundheitspflege.
—	—	—	—	—	—	Beamte und Advocaten.
—	—	—	—	15	100	Exterritoriale.
2	0,61	1	0,31	323	100	Ohne Beschäftigung.
9	0,22	21	0,51	4077	100	

Bornheim.

Die Bevölkerung nach Beruf,

Berufs-Arten.	Beschäftigte Personen.						Chefrauen.			Kinder.					
	Hiesige.		Landgem.		Fremde.		Hies.	Lndg.	Fmd.	Hiesige.		Landgem.		Fremde.	
	m	w	m	w	m	w				m	w	m	w	m	w
Ökonomie	8	—	73	4	1	—	7	62	1	7	6	48	75	—	1
Gehülfen	4	2	27	5	40	—	—	—	—	—	—	—	—	—	—
Tagelöhner	—	—	11	6	26	20	—	—	—	—	—	3	3	—	—
	12	2	111	15	67	20	7	62	1	7	6	51	78	—	1
Gärtner	5	—	23	2	1	—	2	20	1	—	3	17	15	—	1
Gehülfen	2	—	10	4	3	—	—	—	—	—	—	1	2	—	—
Lehrlinge	1	—	—	—	1	—	—	—	—	—	—	—	—	—	—
Tagelöhner	—	—	15	4	—	2	—	—	—	—	—	8	8	—	—
	8	—	48	10	5	2	2	20	1	—	3	26	25	—	1
Hirte	—	—	1	—	—	—	—	1	—	—	—	—	1	—	—
Essigsiederei	1	—	—	—	—	—	1	—	—	—	—	—	—	—	—
Specereiwaaaren	—	—	6	4	—	—	—	5	—	—	—	5	5	—	—
Gehülfen	—	—	1	—	—	—	—	—	—	—	—	—	—	—	—
Tagelöhner	—	—	—	—	1	—	—	—	—	—	—	—	—	—	—
	—	—	7	4	1	—	—	5	—	—	—	5	5	—	—
Spänehandel	—	—	1	—	—	—	—	1	—	—	—	—	—	—	—
Knochen und Lumpen	—	—	1	8	—	—	—	—	—	—	—	2	2	—	—
Gehülfen	—	—	—	2	—	—	—	—	—	—	—	—	—	—	—
	—	—	1	10	—	—	—	—	—	—	—	2	2	—	—
Seifensieder	—	—	1	—	—	—	—	1	—	—	—	—	1	—	—
Tagelöhner	—	—	—	—	1	—	—	—	—	—	—	—	—	—	—
	—	—	1	—	1	—	—	1	—	—	—	—	1	—	—
Dreher	—	—	2	—	—	—	—	2	—	—	—	2	2	—	—
Gefellen	—	—	—	—	6	—	—	—	—	—	—	—	—	—	—
Lehrlinge	—	—	1	—	—	—	—	—	—	—	—	—	—	—	—
	—	—	3	—	6	—	—	2	—	—	—	2	2	—	—
Bürsten-Fabrik	—	—	2	—	—	—	—	2	—	—	—	4	4	—	—
Gehülfen	—	—	—	—	5	10	—	—	—	—	—	—	—	—	—
Lehrlinge	—	—	1	—	—	—	—	—	—	—	—	—	—	—	—
Tagelöhner	—	—	1	—	—	—	—	—	—	—	—	—	—	—	—
	—	—	4	—	5	10	—	2	—	—	—	4	4	—	—
Korbmacher	—	—	1	—	—	—	—	1	—	—	—	—	1	—	—
Gehülfen	—	—	1	—	—	—	—	—	—	—	—	—	—	—	—
	—	—	2	—	—	—	—	1	—	—	—	—	1	—	—
Bleigießer	—	—	—	1	—	—	—	—	—	—	—	2	2	—	—
Messerschmiede	—	—	4	—	—	—	—	3	—	—	—	1	4	—	—
Gefellen	—	—	—	—	5	—	—	—	—	—	—	—	—	—	—
Lehrlinge	—	—	—	—	1	—	—	—	—	—	—	—	—	—	—
Tagelöhner	—	—	—	—	1	—	—	—	—	—	—	—	—	—	—
	—	—	4	—	7	—	—	3	—	—	—	1	4	—	—

Erwerbsverhältnis und Nahrungsstand.

Tabelle XII.

Anverwandte, Pöglinge, Pöglinge, Gäste &c.							Dienstboten.			Dienstboten - Angehörige.			Summe.	Berufs - Arten.		
Hiesige.		Landgem.		Fremde.		Hiesige.	Landgem.	Fremde.	Hiesige.	Landgem.	Fremde.					
m	w	m	w	m	w							m			w	m
1	1	2	5	3	7	—	—	—	2	—	33	—	—	—	—	Oekonomie. Gehülfsen. Tagelöhner.
—	—	—	—	—	—	—	—	—	—	—	1	—	—	—	—	
1	1	2	5	3	7	—	—	—	2	—	34	—	—	—	495	Gärtner. Gehülfsen. Lehrlinge. Tagelöhner.
—	2	1	2	3	1	—	—	—	1	6	—	—	—	—	—	
—	—	1	—	—	—	—	—	—	—	1	—	—	—	—	—	
—	—	—	1	—	—	—	—	—	—	—	1	—	—	—	—	
—	2	2	3	3	1	—	—	—	1	8	—	—	—	—	171	Hirte. Essigsiederei. Specereiwaaaren. Gehülfsen. Tagelöhner.
—	—	—	—	—	—	—	—	—	—	—	—	—	—	—	3	
—	—	—	—	—	—	—	—	—	—	—	—	—	—	—	2	
—	—	—	—	—	—	—	—	—	1	3	—	—	—	—	—	
—	—	—	—	—	—	—	—	—	1	3	—	—	—	—	31	Spänehandel. Knochen und Lumpen. Gehülfsen.
—	—	—	—	—	—	—	—	—	—	—	—	—	—	—	2	
—	1	—	—	—	—	—	—	—	—	—	—	—	—	—	—	
—	—	—	—	—	—	—	—	—	—	—	—	—	—	—	—	
—	1	—	—	—	—	—	—	—	—	—	—	—	—	—	16	Seifensieder. Tagelöhner.
—	—	—	—	—	—	—	—	—	—	—	—	—	—	—	—	
—	—	—	—	—	—	—	—	—	—	—	—	—	—	—	4	Dreher. Gefellen. Lehrlinge.
—	—	—	—	—	—	—	—	—	—	—	—	—	—	—	—	
—	—	—	—	—	—	—	—	—	—	—	—	—	—	—	15	Bürsten - Fabrik. Gehülfsen. Lehrlinge. Tagelöhner.
—	—	—	—	—	—	—	—	—	—	—	—	—	—	—	—	
—	—	—	—	—	—	—	—	—	—	—	—	—	—	—	29	Korbmacher. Gehülfsen.
—	—	—	—	—	—	—	—	—	—	—	—	—	—	—	—	
—	—	—	—	—	—	—	—	—	—	—	—	—	—	—	4	Bleigießer.
—	—	—	—	—	—	—	—	—	1	—	—	—	—	—	6	
—	—	—	—	—	—	—	—	—	1	1	—	—	—	—	—	Messerschmiede. Gefellen. Lehrlinge. Tagelöhner.
—	—	—	—	—	—	—	—	—	—	—	—	—	—	—	—	
—	—	—	—	—	—	—	—	—	1	1	—	—	—	—	21	

Bornheim.

Die Bevölkerung nach Beruf,

Berufs-Arten.	Beschäftigte Personen.						Ehefrauen.			Kinder.					
	Hiesige.		Landgem.		Fremde.		Hies.	Lndg.	Fnd.	Hiesige.		Landgem.		Fremde.	
	m	w	m	w	m	w				m	w	m	w	m	w
Stahlflechtere	—	—	—	2	—	—	—	—	—	—	—	—	—	—	—
Tagelöhner	—	—	—	1	—	—	—	—	—	—	—	—	—	—	—
	—	—	—	3	—	—	—	—	—	—	—	—	—	—	—
Gold- und Silberarbeiter . . .	1	—	1	—	—	—	—	—	1	—	—	—	—	—	—
Uhrmacher	—	—	1	—	—	—	—	—	—	—	—	1	—	—	—
Gehülfen	—	—	3	—	—	—	—	—	—	—	—	—	—	—	—
	—	—	4	—	—	—	—	—	—	—	—	1	—	—	—
Bergolber	—	—	2	—	1	—	—	1	1	—	—	1	1	1	—
Schneider	2	—	25	—	2	—	1	20	2	1	1	16	22	1	4
Gefellen	—	—	3	—	20	—	—	—	—	—	—	—	—	—	—
Lehrlinge	—	—	1	—	1	—	—	—	—	—	—	—	—	—	—
Tagelöhner	—	—	—	—	1	1	—	—	—	—	—	—	—	—	—
	2	—	29	—	24	1	1	20	2	1	1	16	22	1	4
Näherinnen	—	6	—	10	—	6	—	—	—	1	5	4	3	3	9
Gehülfinnen	—	9	—	32	—	11	—	—	—	—	—	—	—	—	—
Lehrlinge	—	—	—	2	—	—	—	—	—	—	—	—	—	—	—
	—	15	—	44	—	17	—	—	—	1	5	4	3	3	9
Schuhmacher	—	—	26	1	—	—	—	22	—	—	—	15	17	—	—
Gehülfen	—	—	4	—	24	—	—	—	—	—	—	—	—	—	—
Lehrlinge	—	—	3	—	7	—	—	—	—	—	—	—	—	—	—
	—	—	33	1	31	—	—	22	—	—	—	15	17	—	—
Hutmacher	—	—	1	—	—	—	—	1	—	—	—	2	4	—	—
Strohutfabrik	2	—	—	—	—	—	2	—	—	3	1	—	—	—	—
Gehülfen	—	—	—	—	1	1	—	—	—	—	—	—	—	—	—
	2	—	—	—	1	1	2	—	—	3	1	—	—	—	—
Agenten	2	—	—	—	—	—	1	—	—	—	1	—	—	—	—
Fuhrleute	1	—	4	1	—	—	1	3	—	—	1	4	6	—	—
Gehülfen	—	—	3	—	4	—	—	2	1	—	—	5	—	—	—
	1	—	7	1	4	—	1	5	1	—	1	9	6	—	—
Sattler	—	—	3	—	—	—	—	2	—	—	—	2	6	—	—
Gehülfen	—	—	—	—	1	—	—	—	—	—	—	—	—	—	—
Lehrlinge	—	—	1	—	2	—	—	—	—	—	—	—	—	—	—
	—	—	4	—	3	—	—	2	—	—	—	2	6	—	—
Schmiede	—	—	2	—	—	—	—	2	—	—	—	4	3	—	—
Gehülfen	—	—	1	—	3	—	—	—	—	—	—	—	—	—	—
Lehrlinge	—	—	1	—	—	—	—	—	—	—	—	—	—	—	—
	—	—	4	—	3	—	—	2	—	—	—	4	3	—	—

Erwerbsverhältniß und Nahrungsstand.

Tabelle XII.

Anverwandte, Pöglinge, Pfleglinge, Gäste &c.						Dienstboten.			Dienstboten- Angehörige.			Summe.	Berufs- Arten.	
Hiesige.		Landgem.		Fremde.		Hiesige.	Landgem.	Fremde.	Hiesige.	Landgem.	Fremde.			
m	w	m	w	m	w	m	w	m	m	w	m			w
—	—	—	—	—	—	—	—	—	—	—	—	—	—	Stahlflechterei. Tagelöhner.
—	—	—	—	—	—	—	—	—	—	—	—	—	3	
—	—	—	—	1	—	—	—	—	—	—	—	—	4	Gold- und Silberarbeiter.
—	—	—	—	—	—	—	—	—	—	—	—	—	—	Uhrmacher. Gehülffen.
—	—	—	—	—	—	—	—	—	—	—	—	—	5	
—	—	—	—	—	—	—	—	—	—	—	—	—	8	Bergolber.
—	—	1	4	1	1	—	—	5	—	—	—	—	—	Schneider. Gefellen. Lehrlinge. Tagelöhner.
—	—	—	—	—	—	—	—	—	—	—	—	—	—	
—	—	1	4	1	1	—	—	5	—	—	—	—	136	Näherinnen. Gehülffinnen. Lehrlinge.
1	—	—	—	—	1	—	—	—	—	—	—	—	—	
1	—	—	—	—	1	—	—	—	—	—	—	—	103	
—	1	2	3	1	2	—	—	1	—	—	—	—	—	Schuhmacher. Gehülffen. Lehrlinge.
—	1	2	3	1	2	—	—	1	—	—	—	—	129	
—	—	—	—	—	—	—	—	1	—	—	—	—	9	Hutmacher.
—	—	—	—	—	—	—	—	—	—	—	—	—	—	Strohutfabrik. Gehülffen.
—	—	—	—	—	—	—	—	—	—	—	—	—	10	
—	—	—	—	—	—	—	—	2	—	—	—	—	6	Agenten.
—	—	—	—	—	—	—	—	1	—	—	—	—	—	Fuhrleute. Gehülffen.
—	—	—	—	—	—	—	—	1	—	—	—	—	37	
—	—	—	—	—	—	—	—	—	—	—	—	—	—	Sattler. Gehülffen. Lehrlinge.
—	—	—	—	1	1	—	—	—	—	—	—	—	19	
—	—	—	—	—	—	—	—	—	—	—	—	—	—	Schmiede. Gehülffen. Lehrlinge.
—	—	—	—	—	—	—	—	—	—	—	—	—	16	

Bornheim.

Die Bevölkerung nach Beruf,

Berufs-Arten.	Beschäftigte Personen.						Ehesfrauen.			Kinder.					
	Hiesige.		Landgem.		Fremde.		Hies.	Ludg.	Fmd.	Hiesige.		Landgem.		Fremde.	
	m	w	m	w	m	w				m	w	m	w	m	w
Wagner	—	—	2	—	—	—	—	2	—	—	—	1	2	—	—
Gesellen	—	—	1	—	2	—	—	—	—	—	—	—	—	—	—
Lehrlinge	—	—	—	—	1	—	—	—	—	—	—	—	—	—	—
Makler	1	—	6	—	—	—	1	5	—	1	4	4	—	—	—
Gerümpfer	—	—	1	—	—	—	—	2	—	—	—	4	—	—	—
Attkleiderhändler	—	—	—	—	1	—	—	—	—	—	—	—	—	—	—
Maurer	—	—	2	—	—	—	—	2	—	—	—	2	—	—	—
Gesellen	—	—	1	—	18	—	—	2	—	—	—	—	1	4	—
Lehrlinge	—	—	1	—	—	—	—	—	—	—	—	—	—	—	—
Tagelöhner	—	—	—	—	12	—	—	—	—	—	—	—	—	—	—
Zimmerleute	—	—	4	—	30	—	—	2	2	—	—	2	1	4	—
Gesellen	—	—	3	—	—	—	—	3	—	—	—	6	4	—	—
Lehrlinge	—	—	—	—	9	—	—	—	—	—	—	—	—	—	—
Tagelöhner	—	—	1	—	2	—	—	—	—	—	—	—	—	—	—
Schreiner	1	—	11	—	—	—	1	7	—	—	—	6	11	—	—
Gesellen	1	—	2	—	6	—	—	—	—	—	—	—	—	—	—
Tagelöhner	—	—	2	—	3	—	—	—	—	—	—	—	—	—	—
Tapezierer	2	—	15	—	9	—	1	7	—	—	—	6	11	—	—
Gesellen	—	—	1	—	1	—	—	—	—	—	—	1	1	—	—
Weißbinder	2	—	3	—	—	—	2	3	—	2	1	4	9	—	—
Gesellen	—	—	3	—	4	—	—	—	—	—	—	—	—	—	—
Tagelöhner	—	—	—	—	1	—	—	—	—	—	—	—	—	—	—
Pumpenmacher	2	—	6	—	5	—	2	3	—	2	1	4	9	—	—
Gesellen	1	—	3	—	—	—	1	3	—	5	—	1	9	—	—
Tagelöhner	—	—	3	—	—	—	—	—	—	—	—	—	—	—	—
Lackierer	1	—	10	—	2	—	1	5	—	5	—	5	9	—	—
Gesellen	—	—	1	—	—	—	—	1	—	—	—	—	2	—	—
Schlosser	—	—	3	—	—	—	—	1	—	—	—	—	2	—	—
Gesellen	—	—	5	—	1	—	—	3	1	—	—	1	6	—	—
Lehrlinge	—	—	4	—	9	—	—	—	—	—	—	—	—	—	—
Tagelöhner	—	—	3	—	3	—	—	—	—	—	—	—	—	—	—
	—	—	12	—	13	—	—	3	1	—	—	1	6	—	—

Tabelle XII.

Erwerbsverhältniß und Nahrungsstand.

Anverwandte, Böglinge, Pfleglinge, Gäste &c.			Dienstboten.			Dienstboten - Angehörige.			Summe.	Berufs - Arten.	
Hiesige.	Landgem.	Fremde.	Hiesige.	Landgem.	Fremde.	Hiesige.	Landgem.	Fremde.			
m w	m w	m w	m w	m w	m w	m w	m w	m w			
—	—	1	—	—	—	—	—	1	—	—	Wagner. Gesellen. Lehrlinge.
—	—	1	—	—	—	—	—	1	—	13	
—	1	—	—	—	—	1	3	—	—	27	Makler.
—	—	—	—	—	—	—	—	—	—	7	Gerümpfer.
—	—	—	—	—	—	—	—	—	—	1	Attkleiderhändler.
—	—	—	—	—	—	1	3	—	—		Maurer.
—	—	—	—	—	—	—	1	—	—		Gesellen.
—	—	—	—	—	—	—	—	—	—		Lehrlinge.
—	—	—	—	—	—	—	—	—	—		Tagelöhner.
—	—	—	—	—	—	1	4	—	—	50	
—	—	1	—	—	—	—	—	—	—		Zimmerleute.
—	—	—	—	—	—	—	—	—	—		Gesellen.
—	—	—	—	—	—	—	—	—	—		Lehrlinge.
—	—	—	—	—	—	—	—	—	—		Tagelöhner.
—	—	1	—	—	—	—	—	—	—	29	
—	—	—	—	—	—	—	1	—	—		Schreiner.
—	—	—	—	—	—	—	—	—	—		Gesellen.
—	—	—	—	—	—	—	—	—	—		Tagelöhner.
—	—	—	—	—	—	—	1	—	—	52	
—	—	—	—	—	—	—	1	—	—		Tapezierer.
—	—	—	—	—	—	—	—	—	—		Gesellen.
—	2	—	—	—	—	—	1	—	—	5	
—	—	—	—	—	—	—	1	—	—		Weißbinder.
—	—	—	—	—	—	—	—	—	—		Gesellen.
—	—	—	—	—	—	—	—	—	—		Tagelöhner.
—	2	—	—	—	—	—	1	—	—	37	
—	—	—	—	—	—	—	1	—	—		Pumpenmacher.
—	—	—	—	—	—	—	—	—	—		Gesellen.
—	—	—	—	—	—	—	—	—	—		Tagelöhner.
—	—	—	—	—	—	—	1	—	—	39	
—	—	—	—	—	—	—	1	—	—		Lackierer.
—	—	—	—	—	—	—	—	—	—		Gesellen.
—	—	—	—	—	—	—	1	—	—	7	
—	1	—	1	—	—	—	—	—	—		Schlosser.
—	—	—	—	—	—	—	—	—	—		Gesellen.
—	—	—	—	—	—	—	—	—	—		Lehrlinge.
—	1	—	1	—	—	—	—	—	—	38	

13*

Bornheim.

Die Bevölkerung nach Beruf.

Berufs-Arten.	Beschäftigte Personen.						Chefrauen.			Kinder.					
	Hiesige.		Landgem.		Fremde.		Hies.	Endg.	Fmd.	Hiesige.		Landgem.		Fremde.	
	m	w	m	w	m	w				m	w	m	w	m	w
Spengler	—	—	4	—	—	—	—	3	—	—	—	5	8	—	—
Gesellen	—	—	—	—	2	—	—	—	—	—	—	—	—	—	—
Lehrlinge	—	—	1	—	—	—	—	—	—	—	—	—	—	—	—
Glafer	—	—	5	—	2	—	—	3	—	—	—	5	8	—	—
Gesellen	—	—	3	—	—	—	—	2	—	—	—	1	1	—	—
Lehrlinge	—	—	1	—	3	—	—	—	—	—	—	—	—	—	—
Metzger	—	—	4	—	4	—	—	2	—	—	—	1	1	—	—
Gesellen	—	—	8	1	—	—	—	7	—	—	—	6	6	—	—
Lehrlinge	1	—	2	—	8	—	—	—	—	—	—	—	—	—	—
Bäcker	2	—	11	1	8	—	—	7	—	—	—	6	6	—	—
Gesellen	—	—	8	1	—	—	—	8	—	—	—	7	13	—	—
Lehrlinge	—	—	3	—	18	1	—	—	—	—	—	—	—	—	—
Conditoren	—	—	1	—	2	—	—	—	—	—	—	—	—	—	—
Küfer	2	—	—	—	—	—	2	—	—	1	—	—	—	—	—
Gesellen	—	—	4	—	—	—	—	3	—	—	—	8	8	—	—
Lehrlinge	—	—	—	—	2	—	—	—	—	—	—	—	—	—	—
Gastwirth	—	—	4	—	5	—	—	3	—	—	—	8	8	—	—
Gehülfsen	3	—	14	—	1	—	4	13	1	2	3	6	13	—	—
Lehrlinge	1	—	3	—	4	—	—	—	—	—	—	—	—	—	—
Tagelöhner	—	—	—	—	1	—	—	—	—	—	—	—	—	—	—
Brand- und Aepfelwein-Verkauf	4	—	17	—	5	1	4	13	1	2	3	6	13	—	—
Gehülfsen	—	—	1	—	—	—	—	1	—	—	—	1	3	—	—
Victualienhändler	—	—	1	—	2	—	—	1	—	—	—	1	3	—	—
Gehülfsen	1	—	7	32	—	1	1	—	—	—	—	5	14	—	—
Röthe	—	—	1	—	—	—	—	—	—	—	—	—	—	—	—
Holzauer	—	—	8	34	—	1	1	—	—	—	—	5	14	—	—
Gehülfsen	1	—	—	—	—	—	1	—	—	—	—	—	—	—	—
—	—	—	5	—	—	—	—	5	—	—	—	2	10	—	—
—	—	—	4	—	1	—	—	—	—	—	—	—	—	—	—
—	—	—	9	—	1	—	—	5	—	—	—	2	10	—	—

Erwerbsverhältniß und Nahrungsstand.

Tabelle XII.

Anverwandte, Böglinge, Pfleglinge, Gäste &c.						Dienstboten.			Dienstboten- Angehörige.			Summe.	Berufs- Arten.		
Hiesige.		Landgem.		Fremde.		Hiesige.	Landgem.	Fremde.	Hiesige.	Landgem.	Fremde.				
m	w	m	w	m	w									m	w
—	—	—	—	—	—	—	—	—	—	—	—	—	23	Spengler. Gesellen. Lehrlinge.	
—	—	—	—	—	—	—	—	1	—	—	—	—		Glafer. Gesellen. Lehrlinge.	
—	—	—	—	—	—	—	—	—	—	—	—	—			
—	—	—	—	—	—	—	—	1	—	—	—	—	13	Metzger. Gesellen. Lehrlinge.	
—	—	—	—	—	—	—	—	2	—	—	—	—			
—	—	—	—	—	—	—	—	—	—	—	—	—			
—	—	—	—	—	—	—	—	2	—	—	—	—	43	Bäcker. Gesellen. Lehrlinge.	
—	—	1	—	3	—	—	1	2	10	—	—	—			
—	—	—	—	—	—	—	—	—	—	—	—	—			
—	—	—	1	—	3	—	—	1	2	10	—	—	79	Conditoren. Küfer. Gesellen. Lehrlinge.	
—	—	—	—	—	1	—	—	—	1	—	—	—			7
—	—	—	—	—	—	—	—	—	1	—	—	—			
—	—	—	—	—	—	—	—	—	1	—	—	—	29	Gastwirth. Gehülfsen. Lehrlinge. Tagelöhner.	
—	1	1	—	—	1	1	—	—	12	—	—	—			
—	—	—	—	—	—	—	—	—	—	—	—	—			
—	1	1	—	—	1	1	—	—	12	—	—	—	85	Brand- und Aepfelwein-Verkauf. Gehülfsen.	
—	—	—	—	—	—	—	—	—	2	—	—	—			
—	—	—	—	—	—	—	—	—	—	—	—	—			
—	—	—	—	—	—	—	—	—	2	—	—	—	10	Victualienhändler. Gehülfsen.	
—	—	1	2	—	—	—	—	—	2	6	—	—			
—	—	—	—	—	—	—	—	—	—	—	—	—			
—	—	1	2	—	—	—	—	—	2	6	—	—	76	Röche. Holzhauer. Gehülfsen.	
—	—	—	—	—	—	—	—	—	—	—	—	—			2
—	—	1	—	—	—	—	—	—	—	—	—	—			
—	—	1	—	—	—	—	—	—	—	—	—	—	28		
—	—	—	—	—	—	—	—	—	—	—	—	—			
—	—	—	—	—	—	—	—	—	—	—	—	—			

Bornheim.

Die Bevölkerung nach Beruf.

Berufs-Arten.	Beschäftigte Personen.						Ehefrauen.			Kinder.					
	Hiesige.		Landgem.		Fremde.		Hies.	Lndg.	Fmd.	Hiesige.		Landgem.		Fremde.	
	m	w	m	w	m	w				m	w	m	w	m	w
Wäscherei	—	1	5	68	—	10	—	—	—	—	—	17	18	1	4
Büglerinnen	—	—	—	25	—	3	—	—	—	—	—	6	1	—	1
Bleichgärtner	—	—	1	1	—	—	—	—	—	—	—	—	1	—	—
Chaussée-Arbeiter	—	—	26	—	—	—	—	12	—	—	—	26	21	—	—
Tagelöhner	—	—	17	—	1	—	—	—	—	—	—	—	—	—	—
	—	—	43	—	1	—	—	12	—	—	—	26	21	—	—
Färber	—	—	1	—	—	—	—	—	—	—	—	1	—	—	—
Buchdruckerei	—	—	2	—	—	—	—	2	—	—	—	2	1	—	—
Gehülfsen	2	—	7	—	4	—	—	—	—	—	—	—	—	—	—
Lehrlinge	—	—	2	—	2	—	—	—	—	—	—	—	—	—	—
Tagelöhner	—	—	3	—	—	—	—	—	—	—	—	—	—	—	—
	2	—	14	—	6	—	—	2	—	—	—	2	1	—	—
Portefeuille-Fabrik	—	—	1	—	—	—	—	1	—	—	—	1	4	—	—
Gehülfsen	—	—	—	—	9	—	—	—	—	—	—	—	—	—	—
Lehrlinge	—	—	2	—	—	—	—	—	—	—	—	—	—	—	—
	—	—	3	—	9	—	—	1	—	—	—	1	4	—	—
Cartonage-Fabrik	—	—	2	—	—	—	—	2	—	—	—	3	4	—	—
Gehülfsen	—	—	—	1	—	—	—	—	—	—	—	—	—	—	—
	—	—	2	1	—	—	—	2	—	—	—	3	4	—	—
Bildhauer	—	—	1	—	—	—	—	—	—	—	—	—	—	—	—
Maler	4	—	1	—	—	—	—	1	—	—	—	—	—	—	—
Gehülfsen	1	—	—	—	1	—	—	—	—	—	—	—	—	—	—
	5	—	1	—	—	1	1	—	—	—	—	—	—	—	—
Stempelschneider	1	—	—	—	—	—	1	—	—	1	2	—	—	—	—
Mechanikus	—	—	3	—	—	—	—	3	—	—	—	2	3	—	—
Gehülfsen	—	—	4	—	6	—	—	—	—	—	—	—	—	—	—
Lehrlinge	1	—	1	—	—	—	—	—	—	—	—	—	—	—	—
Tagelöhner	—	—	—	—	1	—	—	—	—	—	—	—	—	—	—
	1	—	8	—	7	—	—	3	—	—	—	2	3	—	—
Instrumentenmacher	1	—	—	—	—	—	1	—	—	2	4	—	—	—	—
Gehülfsen	—	—	—	—	2	—	—	—	—	—	—	—	—	—	—
Lehrlinge	1	—	1	—	—	—	—	—	—	—	—	—	—	—	—
	2	—	1	—	2	—	1	—	—	2	4	—	—	—	—

Erwerbsverhältnis und Nahrungsstand.

Tabelle XII.

Anverwandte, Böglinge, Pfleglinge, Gäste &c.			Dienstboten.			Dienstboten-Angehörige.			Summe.	Berufs - Arten.					
Hiesige.		Landgem.	Fremde.	Hiesige.		Landgem.	Fremde.	Hiesige.			Landgem.	Fremde.			
m	w			m	w			m					w	m	w
—	—	5	5	—	—	—	—	—	1	—	—	—	—	135	Wäscherei.
—	—	—	—	—	—	—	—	—	—	—	—	—	—	36	Büglerinnen.
—	—	—	—	—	—	—	—	—	—	—	—	—	—	3	Bleichgärtner.
—	—	1	1	1	—	—	—	—	2	—	—	—	—		Chaussée = Arbeiter. Tagelöhner.
—	—	1	1	1	—	—	—	—	2	—	—	—	—	108	
—	—	—	—	—	—	—	—	—	1	—	—	—	—	3	Färber.
—	—	—	—	—	—	—	—	—	2	—	—	—	—		Buchdruckerei. Gehülfsen. Lehrlinge. Tagelöhner.
—	—	—	—	—	—	—	—	—	2	—	—	—	—	29	
—	—	—	—	1	—	—	—	—	3	—	—	—	—		Portefeuille = Fabrik. Gehülfsen. Lehrlinge.
—	—	—	—	1	—	—	—	—	3	—	—	—	—	22	
—	—	—	—	—	—	—	—	—	—	—	—	—	—		Cartonage = Fabrik. Gehülfsen.
—	—	—	—	—	—	—	—	—	—	—	—	—	—	12	
—	—	—	—	—	—	—	—	—	—	—	—	—	—	1	Bildhauer.
—	—	—	—	—	—	—	—	—	—	—	—	—	—		Maler. Gehülfsen.
—	—	—	—	—	—	—	—	—	—	—	—	—	—	8	
—	—	—	—	—	—	—	—	—	1	—	—	—	—	6	Stempelschneider.
—	—	—	—	—	—	—	—	—	1	1	—	—	—		Mechanikus. Gehülfsen. Lehrlinge. Tagelöhner.
—	—	—	—	—	—	—	—	—	1	1	—	—	—	26	
—	—	—	—	—	—	—	—	—	1	—	—	—	—		Instrumentenmacher. Gehülfsen. Lehrlinge.
—	—	—	—	—	—	—	—	—	1	—	—	—	—	13	

Bornheim.

Die Bevölkerung nach Beruf.

Berufs-Arten.	Beschäftigte Personen.						Ehefrauen.			Kinder.					
	Hiesige.		Landgem.		Fremde.		Hies.	Lndg.	Fmd.	Hiesige.		Landgem.		Fremde.	
	m	w	m	w	m	w				m	w	m	w	m	w
Geistliche	1	—	—	—	—	—	1	—	—	—	—	—	—	—	—
Lehrer und Privatgelehrte . . .	3	—	1	2	4	1	2	1	1	—	—	1	—	1	—
Musiker	1	—	—	—	—	—	1	—	—	—	—	—	—	—	—
Öeffentliche Anstalten: Gemeinde-Pfleglinge	—	—	—	—	—	—	—	—	—	—	—	—	—	—	—
Apotheker	—	—	1	—	—	—	—	1	—	—	—	2	1	—	—
Gehülfen	—	—	—	—	1	—	—	—	—	—	—	—	—	—	—
Ärzte	1	—	1	—	—	—	1	1	—	—	—	1	3	—	—
Chirurgen	—	—	1	1	—	—	—	1	—	—	—	—	1	—	—
Gehülfen	—	—	1	—	2	—	—	—	—	—	—	—	—	—	—
Hebammen und Wärter	—	—	—	2	2	2	—	—	—	—	—	4	3	—	—
Pfleglinge	—	—	—	—	—	—	—	—	—	—	—	—	—	—	—
Ortsdiener u.	1	—	5	—	—	—	—	5	—	—	1	5	5	—	—
Tagelöhner	—	—	10	12	2	3	—	—	—	—	—	6	10	—	—
Ohne Angabe des Geschäfts . . .	6	24	2	19	8	16	—	—	—	9	19	7	9	3	8
Flaschenhüllen-Fabrik	1	—	—	—	—	—	1	—	—	—	1	—	—	—	—
Zunder-Fabrik	1	—	—	—	—	—	—	—	—	—	—	—	—	—	—
Gehülfen	1	—	—	—	10	—	—	—	1	—	—	—	—	—	1
Lehrlinge	—	—	—	—	1	—	—	—	—	—	—	—	—	—	—
	2	—	—	—	11	—	—	—	1	—	—	—	—	—	1

Erwerbsverhältniß und Nahrungsstand.

Tabelle XII.

Anverwandte, Böglinge, Pfleglinge, Gäste &c.						Dienstboten.			Dienstboten-Angehörige.						Summe.	Berufs-Arten.			
Hiesige.		Landgem.		Fremde.		Hiesige.		Landgem.		Fremde.		Hiesige.		Landgem.			Fremde.		
m	w	m	w	m	w	m	w	m	w	m	w	m	w	m			w	m	w
—	—	—	—	—	—	—	—	—	—	—	—	—	—	—	—	—	—	3	Geistliche.
—	1	—	—	—	—	—	—	—	—	—	—	—	—	—	—	—	—	19	Lehrer und Privatgelehrte.
—	—	—	—	—	—	—	—	—	—	—	—	—	—	—	—	—	—	3	Musiker.
—	—	—	2	—	—	—	—	—	—	—	—	—	—	—	—	—	—	2	Öeffentliche Anstalten: Gemeinde-Pfleglinge.
—	—	—	—	—	—	—	—	—	—	—	—	—	—	—	—	—	—	—	Apotheker. Gehülfen.
—	—	—	—	—	—	—	—	—	—	—	—	—	—	—	—	—	—	7	
—	—	—	—	—	—	—	—	—	—	—	—	—	—	—	—	—	—	10	Ärzte.
—	—	—	—	—	—	—	—	—	—	—	—	—	—	—	—	—	—	—	Chirurgen. Gehülfen.
—	—	—	—	—	—	—	—	—	—	—	—	—	—	—	—	—	—	8	
—	—	1	1	—	1	—	—	—	—	—	—	—	—	—	—	—	—	—	Hebammen und Wärter. Pfleglinge.
—	—	1	1	—	1	—	—	—	—	—	—	—	—	—	—	—	—	17	
1	1	—	—	—	—	—	—	—	—	—	—	—	—	—	—	—	—	24	Ortsdiener &c.
—	—	1	—	1	—	—	—	—	—	—	—	—	—	—	—	—	—	45	Tagelöhner.
—	2	1	3	3	4	—	—	—	—	14	—	—	—	—	—	—	—	157	Ohne Angabe des Geschäfts.
—	—	—	—	—	—	—	—	—	—	1	—	—	—	—	—	—	—	4	Flaschenhüllen-Fabrik.
—	—	—	—	—	—	—	—	—	—	1	—	—	—	—	—	—	—	—	Zunder-Fabrik. Gehülfen. Lehrlinge.
—	—	—	—	—	—	—	—	—	—	1	—	—	—	—	—	—	—	16	

Bornheim.

Die Bevölkerung nach Beruf,

Berufs-Arten.	Beschäftigte Personen.						Ehefrauen.			Kinder.					
	Hiesige.		Landgem.		Fremde.		Hies.	Lndg.	Fnd.	Hiesige.		Landgem.		Fremde.	
	m	w	m	w	m	w				m	w	m	w	m	w
In Frankfurt arbeitend:															
Samenhandlung	—	—	—	—	1	—	—	—	1	—	—	—	—	—	—
Wein	—	—	—	—	2	—	—	—	—	—	—	—	—	—	—
Taback und Cigarren	—	—	4	—	9	7	—	2	2	—	—	1	1	—	1
Colonialwaaren	—	—	1	—	1	—	—	—	—	—	—	—	—	—	—
Material und Farbwaaren	—	—	—	1	1	1	—	—	—	—	—	—	—	—	—
Steinkohlen	—	—	2	—	5	—	—	1	—	—	—	2	3	—	—
Chemische und Gasfabriken	—	—	17	1	8	6	—	6	—	—	—	4	6	—	—
Posamentierer	1	—	—	—	—	1	—	—	—	—	—	—	—	—	—
Eisenhandlung	1	—	1	—	—	—	—	1	—	—	—	—	—	—	—
Eisengießerei	3	—	4	—	8	—	3	1	3	3	4	2	3	1	2
Kurze Waaren	1	—	—	—	1	—	—	—	—	—	—	—	—	—	—
Seifenfabrik	—	—	3	5	2	1	—	3	—	—	—	1	3	—	—
Manufacturwaaren	1	—	1	1	—	—	—	—	—	—	—	—	—	—	—
Merceriwaaren	—	—	2	—	2	—	—	—	1	—	—	—	—	2	1
Rohe und gefärbte Seide	—	—	1	—	—	—	—	—	—	—	—	—	—	—	—
Strumpfwaren	2	—	—	1	1	—	1	—	1	—	—	3	3	—	—
Haarschneider	—	—	9	1	4	2	—	7	3	—	—	7	2	—	—
Leder-Lackierfabrik	—	—	1	—	3	—	—	1	2	—	—	—	1	2	1
Schneider	—	—	8	—	1	—	—	5	—	—	—	1	5	—	—
Näherinnen	—	—	—	2	—	1	—	—	—	—	—	—	—	—	—
Schuhmacher	—	—	1	—	—	—	—	—	—	—	—	—	—	—	—
Handschuhfabrik	—	—	—	—	2	1	—	—	—	—	—	—	—	3	1
Strohhutfabrik	1	1	6	6	1	2	—	4	—	—	—	3	6	—	—
Rappen- und Kravattenmacher	—	—	1	—	—	—	—	1	—	—	—	2	1	—	—
Spediteur	1	—	—	—	—	—	—	—	—	—	—	—	—	—	—
Eisenbahn	4	—	30	1	23	—	3	21	21	4	4	23	20	3	4
Post	3	—	8	—	5	—	3	3	3	1	1	4	2	5	2
Telegraph	—	—	—	—	8	—	—	—	7	—	—	9	5	—	—
Kutscher	—	—	—	—	7	—	—	—	7	—	—	—	—	1	9
Einzler	—	—	1	—	2	—	—	—	—	—	—	—	—	—	—
Schießfärcher	1	—	1	—	—	—	1	—	—	4	1	—	—	—	—
Sattler	—	—	1	—	1	—	—	—	—	—	—	—	—	—	—
Seiler	—	—	—	—	2	—	—	—	1	—	—	—	—	2	1
Schmiede	—	—	1	—	—	—	—	—	—	—	—	—	—	—	—
Banquier	1	—	—	—	—	—	1	—	—	1	2	—	—	—	—
Lotterie	1	—	—	—	—	—	—	—	—	—	—	—	—	—	—
Versicherungs-Gesellschaft	1	—	1	—	—	—	1	—	—	2	1	—	—	—	—
Maurer	—	—	4	—	30	—	—	1	—	—	—	1	3	—	—
Steinmeger	—	—	—	—	1	—	—	—	1	—	—	—	—	—	1
Zimmerleute	—	—	—	—	5	—	—	—	2	—	—	—	—	2	1

Erwerbsverhältniß und Nahrungsstand.

Tabelle XII.

Berufs-Arten.	Summe.	Anverwandte, Pöglinge, Pfleglinge, Gäste &c.						Dienstboten.			Dienstboten-Angehörige.		
		Hiesige.		Landgem.		Fremde.		Hiesige.	Landgem.	Fremde.	Hiesige.	Landgem.	Fremde.
		m	w	m	w	m	w						
In Frankfurt arbeitend:													
Samenhandlung.	2	—	—	—	—	—	—	—	—	—	—	—	—
Wein.	2	—	—	—	—	—	—	—	—	—	—	—	—
Taback und Cigarren.	29	1	—	—	—	1	—	—	—	—	—	—	—
Colonialwaaren.	2	—	—	—	—	—	—	—	—	—	—	—	—
Material und Farbwaaren.	3	—	—	—	—	—	—	—	—	—	—	—	—
Steinkohlen.	16	1	1	—	—	1	—	—	—	—	—	—	—
Chemische und Gasfabriken.	50	1	1	—	—	—	—	—	—	—	—	—	—
Posamentierer.	2	—	—	—	—	—	—	—	—	—	—	—	—
Eisenhandlung.	4	—	—	—	—	1	—	—	—	—	—	—	—
Eisengießerei.	39	—	—	1	—	1	—	—	—	—	—	—	—
Kurze Waaren.	2	—	—	—	—	—	—	—	—	—	—	—	—
Seifenfabrik.	18	—	—	—	—	—	—	—	—	—	—	—	—
Manufacturwaaren.	3	—	—	—	—	—	—	—	—	—	—	—	—
Merceriwaaren.	9	—	—	—	—	—	—	1	—	—	—	—	—
Rohe und gefärbte Seide.	1	—	—	—	—	—	—	—	—	2	—	—	—
Strumpfwaren.	14	—	—	—	—	—	—	—	—	—	—	—	—
Haarschneider.	35	—	—	—	—	—	—	—	—	—	—	—	—
Leder-Lackierfabrik.	11	—	—	—	—	—	—	—	—	—	—	—	—
Schneider.	21	—	—	—	—	1	—	—	—	—	—	—	—
Näherinnen.	3	—	—	—	—	—	—	—	—	—	—	—	—
Schuhmacher.	1	—	—	—	—	—	—	—	—	—	—	—	—
Handschuhfabrik.	7	—	—	—	—	—	—	—	—	—	—	—	—
Strohhutfabrik.	30	—	—	—	—	—	—	—	—	—	—	—	—
Rappen- und Kravattenmacher.	5	—	—	—	—	—	—	—	—	—	—	—	—
Spediteur.	1	—	—	—	—	—	—	—	—	—	—	—	—
Eisenbahn.	171	—	—	3	1	1	—	—	—	5	—	—	—
Post.	46	—	—	—	—	2	—	—	—	4	—	—	—
Telegraph.	31	—	—	—	—	—	—	—	—	2	—	—	—
Kutscher.	27	—	—	—	—	1	1	—	—	1	—	—	—
Einzler.	3	—	—	—	—	—	—	—	—	—	—	—	—
Schießfärcher.	8	—	—	—	—	—	—	—	—	—	—	—	—
Sattler.	2	—	—	—	—	—	—	—	—	—	—	—	—
Seiler.	6	—	—	—	—	—	—	—	—	—	—	—	—
Schmiede.	1	—	—	—	—	—	—	—	—	—	—	—	—
Banquier.	6	—	—	—	—	—	—	—	—	1	—	—	—
Lotterie.	1	—	—	—	—	—	—	—	—	—	—	—	—
Versicherungs-Gesellschaft.	6	—	—	—	—	—	—	—	—	—	—	—	—
Maurer.	39	—	—	—	—	—	—	—	—	—	—	—	—
Steinmeger.	3	—	—	—	—	—	—	—	—	—	—	—	—
Zimmerleute.	10	—	—	—	—	—	—	—	—	—	—	—	—

Bornheim.

Die Bevölkerung nach Beruf.

Berufs-Arten.	Beschäftigte Personen.						Chefrauen.			Kinder.					
	Hiesige.		Landgem.		Fremde.		Hies.	Endg.	Fmd.	Hiesige.		Landgem.		Fremde.	
	m	w	m	w	m	w				m	w	m	w	m	w
Schreiner	—	—	10	—	6	—	—	3	4	—	—	4	5	5	4
Tapezierer	—	—	—	—	2	—	—	—	1	—	—	—	—	2	—
Weißbinder	—	—	1	—	2	—	—	—	1	—	—	—	—	—	1
Lackierer	—	—	—	—	1	—	—	—	—	—	—	—	—	—	—
Pumpenmacher	—	—	3	—	3	—	—	3	—	—	—	4	1	—	—
Schornsteinfeger	—	—	1	—	—	—	—	—	—	—	—	—	—	—	—
Schlosser	—	—	3	—	4	—	—	—	1	—	—	—	—	2	1
Conditor	—	—	1	—	—	—	—	—	—	—	—	—	—	—	—
Victualienhändler	—	—	2	—	1	—	—	—	—	—	—	1	—	—	—
Gärtner	1	—	19	—	3	—	—	10	2	—	—	8	10	—	—
Monatfrauen	—	—	—	2	—	3	—	—	—	—	—	—	—	1	1
Kochfrauen	—	—	—	—	1	—	—	—	—	—	—	—	—	—	—
Holzhauer	—	—	2	—	—	—	—	—	—	—	—	1	1	—	—
Straßenkehrer	—	—	—	—	1	—	—	—	—	—	—	—	—	—	—
Pflasterer	—	—	36	—	—	—	—	20	—	—	—	29	35	—	—
Wäscherinnen	—	—	—	7	—	2	—	—	—	—	—	—	—	—	—
Büglerinnen	—	—	—	5	—	—	—	—	—	—	—	—	—	—	—
Druckerei und Buchhandel	1	—	23	4	10	—	1	8	5	1	3	9	16	3	5
Schriftgießer	—	—	14	5	8	3	—	3	3	—	—	4	7	8	8
Buchbinder	—	—	1	—	—	—	—	—	—	—	—	—	—	—	—
Portefeuille-Arbeiter	—	—	2	—	2	1	—	2	—	—	—	4	1	—	—
Cartonage-Fabrik	—	—	1	—	—	—	—	1	—	—	—	—	2	—	—
Bildhauer	—	—	1	—	—	—	—	—	—	—	—	—	—	—	—
Maler	—	—	1	—	3	—	—	1	1	—	—	—	—	2	1
Graveur	—	—	1	—	—	—	—	—	—	—	—	—	—	—	—
Mechanikus	—	—	2	—	1	—	—	—	—	—	—	—	—	—	—
Geometer	1	—	1	—	1	—	1	—	1	3	3	—	—	3	1
Lehrer	1	—	2	—	—	—	1	1	—	—	—	1	1	—	—
Musiker	—	—	—	—	2	—	—	—	—	—	—	—	—	1	—
Apotheker	—	—	1	—	—	—	—	—	—	—	—	—	—	—	—
Advokaten	1	—	3	—	1	—	—	2	1	—	—	2	3	—	1
Gerichte	1	—	—	—	—	—	1	—	—	—	—	3	—	—	—
Beamte	6	—	1	—	—	—	6	—	—	10	10	—	—	—	—
Tagelöhner	—	—	20	—	8	—	—	7	1	—	—	9	8	—	—
Auslaufer	—	—	24	—	12	—	—	10	8	—	—	11	7	10	4
Ohne Angabe des Geschäfts	1	—	2	2	1	1	—	1	—	—	—	1	2	—	—
Sonst Auswärts arbeitend:															
Schneider	—	—	—	—	1	—	—	—	—	—	—	—	—	—	—
Steinbrecher	—	—	—	—	1	—	—	—	—	—	—	—	—	—	—
Tagelöhner	—	—	—	—	1	—	—	—	—	—	—	—	—	—	—

Erwerbsverhältniß und Nahrungsstand.

Tabelle XII.

Anverwandte, Pöglinge, Pfleglinge, Gäste &c.						Dienstboten.			Dienstboten-Angehörige.			Summe.	Berufs-Arten.	
Hiesige.		Landgem.		Fremde.		Hiesige.		Landgem.		Fremde.				
m	w	m	w	m	w	m	w	m	w	m	w			
—	—	1	—	1	—	—	—	—	—	—	—	43	Schreiner.	
—	—	—	—	—	—	—	—	1	—	—	—	6	Tapezierer.	
—	—	—	—	—	—	—	—	—	—	—	—	5	Weißbinder.	
—	—	—	—	—	—	—	—	—	—	—	—	1	Lackierer.	
—	—	—	—	—	—	—	—	—	—	—	—	14	Pumpenmacher.	
—	—	—	—	—	—	—	—	—	—	—	—	1	Schornsteinfeger.	
—	—	—	—	—	—	—	—	—	—	—	—	11	Schlosser.	
—	—	—	—	—	—	—	—	—	—	—	—	1	Conditor.	
—	—	—	—	—	—	1	—	2	—	—	—	4	Victualienhändler.	
—	—	—	—	—	—	—	—	—	—	—	—	56	Gärtner.	
—	—	—	—	—	—	—	—	—	—	—	—	7	Monatfrauen.	
—	—	—	—	—	—	—	—	—	—	—	—	1	Kochfrauen.	
—	—	—	—	—	—	—	—	—	—	—	—	4	Holzhauer.	
1	1	2	—	—	—	—	—	3	—	—	—	1	Straßenkehrer.	
—	—	—	—	—	—	—	—	—	—	—	—	127	Pflasterer.	
—	—	—	—	—	—	—	—	—	—	—	—	9	Wäscherinnen.	
—	—	—	—	—	—	—	—	—	—	—	—	5	Büglerinnen.	
—	—	1	—	—	—	—	—	3	—	—	—	93	Druckerei und Buchhandel.	
—	—	—	—	1	—	—	—	2	—	—	—	66	Schriftgießer.	
—	—	—	—	—	—	—	—	—	—	—	—	1	Buchbinder.	
—	—	—	—	—	—	—	—	1	—	—	—	13	Portefeuille-Arbeiter.	
—	—	—	—	—	—	—	—	—	—	—	—	4	Cartonage-Fabrik.	
—	—	—	—	—	—	—	—	—	—	—	—	1	Bildhauer.	
—	—	—	—	—	—	—	—	1	—	—	—	10	Maler.	
—	—	—	—	—	—	—	—	—	—	—	—	1	Graveur.	
—	—	—	—	—	—	—	—	1	—	—	—	3	Mechanikus.	
—	—	—	—	—	—	—	—	1	—	—	—	16	Geometer.	
—	—	—	—	—	—	—	—	—	—	—	—	8	Lehrer.	
—	—	—	—	—	—	—	—	—	—	—	—	3	Musiker.	
—	—	—	—	—	—	—	—	—	—	—	—	1	Apotheker.	
—	—	—	—	—	—	—	—	—	—	—	—	14	Advokaten.	
—	—	—	—	—	—	—	—	1	—	—	—	6	Gerichte.	
—	—	—	—	—	—	—	—	3	—	—	—	36	Beamte.	
—	—	1	2	—	—	—	—	1	—	—	—	57	Tagelöhner.	
1	—	1	1	—	—	—	—	3	—	—	—	92	Auslaufer.	
—	—	—	—	—	—	—	—	1	—	—	—	12	Ohne Angabe des Geschäfts.	
													Sonst Auswärts arbeitend:	
—	—	—	—	—	—	—	—	—	—	—	—	1	Schneider.	
—	—	—	—	—	—	—	—	—	—	—	—	1	Steinbrecher.	
—	—	—	—	—	—	—	—	—	—	—	—	1	Tagelöhner.	

Oberrad.

Die Bevölkerung nach Beruf,

Berufs-Arten.	Beschäftigte Personen.						Chefrauen.			Kinder.					
	Hiesige.		Landgem.		Fremde.		Hies.	Endg.	Fmd.	Hiesige.		Landgem.		Fremde.	
	m	w	m	w	m	w				m	w	m	w	m	w
Gerber	1	—	1	—	1	1	1	—	—	—	2	—	1	3	1
Gesellen	—	—	1	—	8	—	—	—	—	—	—	—	—	—	—
Tagelöhner	—	—	1	—	20	2	—	—	—	—	—	—	—	—	—
	1	—	3	—	29	3	1	—	—	—	2	—	1	3	1
Schneider	—	—	13	2	—	—	—	10	—	—	—	15	17	—	—
Gesellen	—	—	4	—	18	1	—	—	—	—	—	—	—	—	—
	—	—	17	2	18	1	—	10	—	—	—	15	17	—	—
Näherinnen	—	1	—	38	—	12	—	—	—	—	1	6	7	1	1
Corsetten-Fabrik	—	—	1	—	—	—	—	1	—	—	—	—	1	—	—
Gehülfen	—	—	1	2	—	—	—	—	—	—	—	—	—	—	—
	—	—	2	2	—	—	—	1	—	—	—	—	1	—	—
Schuhmacher	—	—	19	—	—	—	—	14	—	—	—	17	12	—	—
Gesellen	—	—	4	—	18	—	—	—	—	—	—	—	—	—	—
Lehrlinge	—	—	—	—	3	—	—	—	—	—	—	—	—	—	—
	—	—	23	—	21	—	—	14	—	—	—	17	12	—	—
Schafstimmer	—	—	1	1	—	—	—	1	—	—	—	—	—	—	—
Gehülfen	—	—	1	—	1	—	—	—	—	—	—	—	—	—	—
	—	—	2	1	1	—	—	1	—	—	—	—	—	—	—
Hutmacher	—	—	2	—	—	—	—	2	—	—	—	2	4	—	—
Gehülfen	—	—	1	—	21	2	—	—	2	—	—	—	—	3	2
Lehrlinge	—	—	—	—	1	—	—	—	—	—	—	—	—	—	—
	—	—	3	—	22	2	—	2	2	—	—	2	4	3	2
Rappenmacher	—	—	1	—	—	—	—	—	—	—	—	—	1	—	—
Eisenbahn	1	—	5	—	4	—	1	3	1	—	—	3	4	—	—
Fuhrleute	—	—	3	—	1	—	—	3	1	—	—	4	5	—	—
Gehülfen	—	—	1	—	4	—	—	—	—	—	—	—	—	—	—
	—	—	4	—	5	—	—	3	1	—	—	4	5	—	—
Sattler	—	—	3	1	—	—	—	3	—	—	—	4	7	—	—
Gehülfen	—	—	1	—	—	—	—	—	—	—	—	—	—	—	—
Lehrlinge	—	—	—	—	8	—	—	—	—	—	—	—	—	—	—
	—	—	4	1	8	—	—	3	—	—	—	4	7	—	—
Schmiede	—	—	3	—	—	—	—	3	—	—	—	—	6	—	—
Gesellen	—	—	2	—	6	—	—	—	—	—	—	—	—	—	—
Lehrlinge	—	—	1	—	1	—	—	—	—	—	—	—	—	—	—
	—	—	6	—	7	—	—	3	—	—	—	—	6	—	—

Erwerbsverhältniß und Nahrungsstand.

Tabelle XIII.

Anverwandte, Höglinge, Pfleglinge, Gäste &c.						Dienstboten.			Dienstboten-Angehörige.			Summe.	Berufs - Arten.		
Hiesige.		Landgem.		Fremde.		Hiesige.	Landgem.	Fremde.	Hiesige.	Landgem.	Fremde.				
m	w	m	w	m	w									m	w
—	—	—	—	—	—	—	—	1	4	—	—	—	—	—	Gerber. Gesellen. Tagelöhner.
—	—	—	—	—	—	—	—	1	4	—	—	—	—	49	Schneider. Gesellen.
—	—	1	—	2	1	—	—	—	—	—	—	—	80	71 Näherinnen. Corsetten - Fabrif. Gehülfsen.	
—	—	—	—	—	—	—	—	—	—	—	—	—	—		
—	—	—	—	—	—	—	—	—	—	—	—	—	6	Schuhmacher. Gesellen. Lehrlinge.	
—	—	3	—	—	—	—	—	1	—	—	—	—	—		
—	—	3	—	—	—	—	—	1	—	—	—	—	91	Schafstimmer. Gehülfsen.	
—	—	—	—	—	—	—	—	2	1	—	—	—	5	Hutmacher. Gehülfsen. Lehrlinge.	
—	—	—	—	—	—	—	—	—	—	—	—	—	—		
—	—	—	—	—	—	—	—	2	1	—	—	—	45	2 Rappenmacher. 22 Eisenbahn. Fuhrleute. Gehülfsen.	
—	—	—	—	—	—	—	—	—	—	—	—	—	—		
—	—	—	—	—	—	—	—	2	—	—	—	—	—		
—	—	—	—	—	—	—	—	2	—	—	—	—	24	Sattler. Gehülfsen. Lehrlinge.	
—	—	—	—	—	—	—	—	2	—	—	—	—	—		
—	—	1	—	—	—	—	—	1	—	—	—	—	29	Schmiede. Gesellen. Lehrlinge.	
—	—	1	—	—	—	—	—	1	—	—	—	—	24		

Oberrad.

Die Bevölkerung nach Beruf.

Berufs-Arten.	Beschäftigte Personen.						Chefrauen.			Kinder.					
	Hiesige.		Landgem.		Fremde.		Hies.	Lndg.	Fmd.	Hiesige.		Landgem.		Fremde.	
	m	w	m	w	m	w				m	w	m	w	m	w
Wagner	—	—	2	—	—	—	—	2	—	—	—	3	3	—	—
Gesellen	—	—	1	—	1	—	—	—	—	—	—	—	—	—	—
Lehrlinge	—	—	—	—	1	—	—	—	—	—	—	—	—	—	—
	—	—	3	—	2	—	—	2	—	—	—	3	3	—	—
Masler	—	—	—	—	2	—	—	—	2	—	—	—	—	1	1
Maurer	—	—	5	—	—	—	—	5	—	—	—	6	6	—	—
Gesellen	—	—	1	—	4	—	—	—	—	—	—	—	—	—	—
Lehrlinge	—	—	—	—	1	—	—	—	—	—	—	—	—	—	—
	—	—	6	—	5	—	—	5	—	—	—	6	6	—	—
Steinmeger	—	—	1	—	—	—	—	1	—	—	—	1	3	—	—
Gesellen	1	—	—	—	11	—	—	—	—	—	—	—	—	—	—
Lehrlinge	—	—	—	—	1	—	—	—	—	—	—	—	—	—	—
	1	—	1	—	12	—	—	1	—	—	—	1	3	—	—
Zimmermann	—	—	2	—	—	—	—	2	—	—	—	—	1	—	—
Gesellen	—	—	—	—	1	—	—	—	—	—	—	—	—	—	—
	—	—	2	—	1	—	—	2	—	—	—	—	1	—	—
Schreiner	—	—	13	—	—	—	—	12	—	—	—	4	8	—	—
Gesellen	—	—	5	—	9	—	—	—	—	—	—	—	—	—	—
Lehrlinge	—	—	2	—	4	—	—	—	—	—	—	—	—	—	—
	—	—	20	—	13	—	—	12	—	—	—	4	8	—	—
Schlosser	—	—	2	—	—	—	—	2	—	—	—	3	3	—	—
Gesellen	—	—	—	1	—	—	—	—	—	—	—	—	—	—	—
Lehrlinge	—	—	—	1	—	—	—	—	—	—	—	—	—	—	—
	—	—	2	2	—	—	—	2	—	—	—	3	3	—	—
Spengler	—	—	1	—	—	—	—	1	—	—	—	—	1	—	—
Metzger	—	—	5	—	—	—	—	4	—	—	—	5	5	—	—
Gesellen	—	—	3	—	2	—	—	—	—	—	—	—	—	—	—
Lehrlinge	1	—	—	—	1	—	—	—	—	—	—	—	—	—	—
	1	—	8	—	3	—	—	4	—	—	—	5	5	—	—
Bäcker	—	—	6	—	—	—	—	6	—	—	—	8	8	—	—
Gesellen	—	—	2	—	7	—	—	—	—	—	—	—	—	—	—
	—	—	8	—	7	—	—	6	—	—	—	8	8	—	—
Bierbrauer	—	1	2	—	—	—	—	2	—	1	—	5	5	—	—
Gesellen	—	—	—	—	20	—	—	—	—	—	—	—	—	—	—
	—	1	2	—	20	—	—	2	—	1	—	5	5	—	—
Rüfer	—	—	3	—	—	—	—	3	—	—	—	4	2	—	—
Gesellen	—	—	1	—	4	—	—	—	—	—	—	—	—	—	—
Lehrlinge	—	—	—	—	1	—	—	—	—	—	—	—	—	—	—
	—	—	4	—	5	—	—	3	—	—	—	4	2	—	—

Erwerbsverhältniß und Nahrungsstand.

Tabelle XIII.

Anverwandte, Böglinge, Pfleglinge, Gäste &c.						Dienstboten.						Dienstboten - Angehörige.						Summe.	Berufs - Arten.
Hiesige.		Landgem.		Fremde.		Hiesige.		Landgem.		Fremde.		Hiesige.		Landgem.		Fremde.			
m	w	m	w	m	w	m	w	m	w	m	w	m	w	m	w	m	w		
—	—	—	—	—	—	—	—	—	—	—	—	—	—	—	—	—	—	Wagner. Gesellen. Lehrlinge.	
—	—	—	—	—	—	—	—	—	—	—	—	—	—	—	—	—	13	6	Maßler. Maurer. Gesellen. Lehrlinge.
—	—	—	—	—	—	—	—	—	—	—	—	—	—	—	—	—	28	—	Steinmetzen. Gesellen. Lehrlinge.
—	1	—	—	—	—	—	—	—	—	—	—	—	—	—	—	—	20	—	Zimmerleute. Gesellen.
—	—	—	1	—	—	—	—	—	—	—	1	—	—	—	—	—	8	—	Schreiner. Gesellen. Lehrlinge.
—	—	—	—	1	—	—	—	1	—	2	—	—	—	—	—	—	61	—	Schlosser. Gesellen. Lehrlinge.
—	—	—	—	—	—	—	—	—	—	—	—	—	—	—	—	—	12	3	Spengler. Metzger. Gesellen. Lehrlinge.
—	—	—	—	—	—	—	—	—	1	—	2	—	—	—	—	—	29	—	Bäcker. Gesellen.
—	1	—	1	—	2	—	—	—	—	6	—	—	—	—	—	—	47	—	Bierbrauer. Gesellen.
—	—	—	2	—	—	2	—	—	—	6	—	—	—	—	—	—	46	—	Rüßer. Gesellen. Lehrlinge.
—	—	—	—	—	—	—	—	—	—	—	—	—	—	—	—	—	18	—	

15*

Oberrad.

Die Bevölkerung nach Beruf,

Berufs-Arten.	Beschäftigte Personen.						Chefrauen.			Kinder.					
	Hiesige.		Landgem.		Fremde.		Hies.	Lndg.	Fnd.	Hiesige.		Landgem.		Fremde.	
	m	w	m	w	m	w				m	w	m	w	m	w
Gastwirth.	1	—	11	—	—	—	1	11	—	1	3	12	10	—	—
Gehülfsen.	—	—	3	1	—	—	—	—	—	—	—	—	—	—	—
Hefenbereitung	1	—	14	1	—	—	1	11	—	1	3	12	10	—	—
Höckerinnen	—	—	2	—	—	—	—	1	—	—	—	—	—	—	—
Chaussée-Arbeiter	—	—	5	—	—	—	—	3	—	—	—	1	4	—	—
Steinbrecher	—	—	6	—	8	—	—	2	—	—	—	1	3	—	—
Wäscherei	—	—	19	—	13	—	—	—	—	—	—	6	9	—	—
Büglerinnen	—	—	4	—	—	—	—	—	—	—	—	1	—	—	—
Bleichgärtner	—	—	2	2	—	—	—	—	—	—	—	2	3	—	—
Gehülfsen	—	—	—	—	3	—	—	—	—	—	—	—	—	—	—
Lehrlinge	—	1	2	2	—	—	—	—	—	—	—	—	—	—	—
Steindruckerei	—	1	2	4	3	—	—	—	—	—	—	2	3	—	—
Portefeuille-Fabrik	—	—	1	—	—	—	—	1	—	—	—	—	—	—	—
Gehülfsen	—	—	3	—	—	—	—	2	—	—	—	2	—	—	—
Portefeuille-Arbeiter	—	—	6	3	6	—	—	—	—	—	—	—	—	—	—
Geistliche	—	—	9	3	6	—	—	2	—	—	—	2	—	—	—
Lehrer	—	—	3	—	—	—	—	1	—	—	—	1	—	—	—
Böglinge	1	—	—	—	—	—	1	—	—	—	—	—	—	—	—
Lehrer	—	—	2	2	1	—	—	1	—	—	—	2	4	—	—
Böglinge	—	—	—	—	—	—	—	—	—	—	—	—	—	—	—
Öffentliche Anstalten : Pfleglinge	—	—	2	2	1	—	—	1	—	—	—	2	4	—	—
Hebammen	—	—	—	—	—	—	—	6	—	—	—	—	—	—	—
Wäscherinnen	—	1	—	1	—	—	—	—	—	—	—	—	—	—	—
Wäscherinnen	—	—	—	—	—	—	—	16	—	—	—	—	—	2	2
Wartfrauen	—	1	—	1	—	—	—	—	—	—	—	—	—	2	2
Ortsdiener u.	—	—	1	—	—	—	—	—	—	—	—	2	—	—	—
Tagelöhner	—	—	2	1	1	—	—	1	1	—	—	2	1	—	—
Tagelöhner	—	—	3	2	6	9	—	—	1	—	—	—	—	3	1
Ohne Angabe des Geschäfts	3	1	4	12	—	3	3	—	—	—	—	1	6	—	—

Erwerbsverhältniß und Nahrungsstand.

Tabelle XIII.

Anverwandte, Böglinge, Pfleglinge, Gäste &c.						Dienstboten.			Dienstboten - Angehörige.						Summe.	Berufs - Arten.
Hiesige.		Landgem.		Fremde.		Hiesige.	Landgem.	Fremde.	Hiesige.	Landgem.	Fremde.					
m	w	m	w	m	w							m	w	m		
1	—	—	—	1	—	—	—	3	7	—	—	—	—	1		Gastwirth. Gehülfsen.
1	—	—	—	1	—	—	—	3	7	—	—	—	—	1	67	
—	—	—	—	—	—	—	—	—	—	—	—	—	—	—	3	Hefenbereitung.
—	—	1	—	—	—	—	—	—	—	—	—	—	—	—	9	Höckerinnen.
—	—	—	—	—	—	—	—	—	—	—	—	—	—	—	13	Chaussée - Arbeiter.
—	—	—	—	—	—	—	—	—	—	—	—	—	—	—	20	Steinbrecher.
—	2	2	—	1	—	—	—	—	—	—	—	—	—	—	52	Wäscherei.
—	—	—	—	—	—	—	—	—	—	—	—	—	—	—	5	Büglerinnen.
—	—	—	—	—	—	1	—	—	—	—	—	—	—	—		Bleichgärtner. Gehülfsen. Lehrlinge.
—	—	—	—	—	—	1	—	—	—	—	—	—	—	—	16	
—	—	1	2	1	—	—	—	—	1	—	—	—	—	—	7	Steindruckerei.
—	—	—	1	—	—	—	—	—	1	—	—	—	—	—		Portefeuille - Fabrik. Gehülfsen.
—	—	—	1	—	—	—	—	—	1	—	—	—	—	—	24	
—	—	—	—	—	—	—	—	—	—	—	—	—	—	—	5	Portefeuille - Arbeiter.
—	—	—	—	—	—	—	—	—	1	—	—	—	—	—	3	Geistliche.
—	—	—	1	—	—	—	—	—	—	—	—	—	—	—		Lehrer.
—	3	2	—	—	—	—	—	—	—	—	—	—	—	—		Böglinge.
—	—	3	3	—	—	—	—	—	—	—	—	—	—	—	18	
—	—	—	—	—	—	—	—	—	—	—	—	—	—	—	6	Öeffentliche Anstalten : Pfleglinge.
—	—	—	—	—	—	—	—	1	—	—	—	—	—	—		Hebammen. Wöchnerinnen.
—	—	—	—	—	—	—	—	1	—	—	—	—	—	—	23	
—	—	—	—	—	—	—	—	—	—	—	—	—	—	—	3	Wartfrauen.
—	—	1	1	—	1	—	—	—	—	—	—	—	—	—	12	Ortsdiener u.
—	—	—	—	—	—	—	—	—	—	—	—	—	—	—	25	Tagelöhner.
—	1	—	—	—	—	—	—	1	2	—	—	—	—	—	37	Ohne Angabe des Geschäfts.

Oberrad.

Die Bevölkerung nach Beruf.

Berufs-Arten.	Beschäftigte Personen.			Ehefrauen.			Kinder.		
	Hiesige.	Landgem.	Fremde.	Hies.	Landg.	Fremd.	Hiesige.	Landgem.	Fremde.
	m w	m w	m w	m w	m w	m w	m w	m w	m w
In Frankfurt arbeitend:									
Gärtner	—	2	—	—	1	—	—	1	—
Wein, Essig, Spiritus	1	1	—	—	—	2	—	—	—
Taback und Cigarren	—	—	—	—	—	—	—	—	—
Holzschneiderei	—	—	1	—	—	—	—	—	—
Chemische Fabriken	—	1	4	—	—	3	—	—	3 1
Posamentierer	1	1	—	—	—	—	—	—	—
Eisengießerei	1	4	3	1	1	2 1	—	—	2
Glaswaaren	—	—	1	—	—	—	—	—	—
Manufacturwaaren	—	1	—	—	—	—	—	—	—
Bandwaaren	1	—	—	—	—	—	—	—	—
Schneider	—	—	2	—	—	—	—	—	—
Näherinnen	—	4	7	—	—	—	—	—	1
Handschuhmacher	—	—	1	—	—	—	—	—	—
Agenten	1	—	—	1	—	—	1	—	—
Haarschneider	—	5	—	—	4	—	8 7	—	—
Einzler	2	—	1	—	—	—	—	—	—
Schießfärcher	—	—	1	—	—	1	—	—	1 1
Banquier	1	—	—	1	—	—	—	—	—
Maurer	—	—	2	—	—	—	—	—	—
Schreiner	—	2	—	—	1	—	4 1	—	—
Schlosser	—	1	—	—	—	—	—	—	—
Spengler	—	1	—	—	—	—	—	—	—
Bierbrauer	—	1	2	—	—	1	—	—	—
Wäscherinnen	—	1	4	—	—	—	—	—	—
Druckerei	—	3	2	—	1 1	—	1 2 3 2	—	—
Schriftgießerei	1	23	1	—	4	1 3	—	—	—
Portefeuille-Arbeiter	—	3	1	—	—	—	—	—	—
Hauptsteueramtsdiener	—	1	—	—	1	—	2	—	—
Öeffentliche Anstalten	—	1	—	—	1	—	—	—	—
Ausläufer	—	5	2	—	4 1	—	3 6 1 2	—	—
Tagelöhner	—	1 2	1 1	—	—	—	—	—	—

Erwerbsverhältniß und Nahrungsstand.

Tabelle XIII.

Berufs-Arten.	Summe.	Anverwandte, Pöglinge, Pleglinge, Gäste &c.			Dienstboten.			Dienstboten-Angehörige.		
		Hiesige.	Landgem.	Fremde.	Hiesige.	Landgem.	Fremde.	Hiesige.	Landgem.	Fremde.
		m w	m w	m w	m w	m w	m w	m w	m w	m w
In Frankfurt arbeitend:										
Gärtner.	4	—	—	—	—	—	—	—	—	—
Wein, Essig, Spiritus.	2	—	—	—	—	—	—	—	—	—
Taback und Cigarren.	2	—	—	—	—	—	—	—	—	—
Holzschneiderei.	1	—	—	—	—	—	—	—	—	—
Chemische Fabriken.	14	—	—	2	—	—	—	—	—	—
Posamentierer.	2	—	—	—	—	—	—	—	—	—
Eisengießerei.	15	—	—	—	—	—	—	—	—	—
Glaswaaren.	1	—	—	—	—	—	—	—	—	—
Manufacturwaaren.	1	—	—	—	—	—	—	—	—	—
Bandwaaren.	1	—	—	—	—	—	—	—	—	—
Schneider.	2	—	—	—	—	—	—	—	—	—
Näherinnen.	12	—	—	—	—	—	—	—	—	—
Handschuhmacher.	1	—	—	—	—	—	—	—	—	—
Agenten.	3	—	—	—	—	—	—	—	—	—
Haarschneider.	24	—	—	—	—	—	—	—	—	—
Einzler.	3	—	—	—	—	—	—	—	—	—
Schießfärcher.	4	—	—	—	—	—	—	—	—	—
Banquier.	6	—	—	—	—	2 2	—	—	—	—
Maurer.	2	—	—	—	—	—	—	—	—	—
Schreiner.	8	—	—	—	—	—	—	—	—	—
Schlosser.	1	—	—	—	—	—	—	—	—	—
Spengler.	1	—	—	—	—	—	—	—	—	—
Bierbrauer.	4	—	—	—	—	—	—	—	—	—
Wäscherinnen.	5	—	—	—	—	—	—	—	—	—
Druckerei.	15	—	—	—	—	—	—	—	—	—
Schriftgießerei.	37	—	—	—	—	—	—	—	—	—
Portefeuille-Arbeiter.	4	—	—	—	—	—	—	—	—	—
Hauptsteueramtsdiener.	4	—	—	—	—	—	—	—	—	—
Öeffentliche Anstalten.	2	—	—	—	—	—	—	—	—	—
Ausläufer.	29	1	2	1	—	—	1	—	—	—
Tagelöhner.	5	—	—	—	—	—	—	—	—	—

Oberrad.

Die Bevölkerung nach Beruf.

Berufs - Arten.	Beschäftigte Personen.						Chefrauen.			Kinder.					
	Hiesige.		Landgen.		Fremde.		Hies.	Lndg.	Fmd.	Hiesige.		Landgem.		Fremde.	
	m	w	m	w	m	w				m	w	m	w	m	w
In Offenbach a. M. arbeitend:															
Taback und Cigarren	—	—	1	—	3	—	—	—	—	—	—	—	—	—	—
Maschinenfabrik	—	—	—	—	1	—	—	—	—	—	—	—	—	—	—
Stahlarbeiter	—	—	—	—	2	—	—	—	—	—	—	—	—	—	—
Posamentierer	—	—	1	—	1	—	—	—	—	—	—	—	—	—	—
Gelbgießer	—	—	1	—	—	—	—	—	—	—	—	—	—	—	—
Tapetendrucker	1	—	—	—	—	—	1	—	—	—	2	—	—	—	—
Haarschneider	—	—	13	—	—	—	—	12	—	—	—	11	9	—	—
Gerber	—	—	—	—	2	—	—	—	—	—	—	—	—	—	—
Hutmacher	—	—	2	—	—	—	—	2	—	—	—	1	1	—	—
Schreiner	—	—	1	—	—	—	—	—	—	—	—	—	—	—	—
Metzger	—	—	1	—	—	—	—	—	—	—	—	—	—	—	—
Steindrucker	—	—	1	—	—	—	—	—	—	—	—	—	—	—	—
Schriftgießer	—	—	9	—	—	—	—	4	—	—	—	5	2	—	—
Portefeuille-Arbeiter	—	—	6	1	3	4	—	3	—	—	—	2	2	—	—
Mechanikus	—	—	2	—	—	—	—	1	—	—	—	—	—	—	—
Tagelöhner	—	—	1	—	2	3	—	1	—	—	—	—	2	—	—

Erwerbsverhältniß und Nahrungsstand.

Tabelle XIII.

Anverwandte, Böglinge, Pfleglinge, Gäste &c.			Dienstboten.			Dienstboten-Angehörige.			Summe.	Berufs - Arten.	
Hiesige.	Landgem.	Fremde.	Hiesige.	Landgem.	Fremde.	Hiesige.	Landgem.	Fremde.			
m w	m w	m w	m w	m w	m w	m w	m w	m w			
											In Offenbach a. M. arbeitend:
—	—	—	—	—	—	—	—	—	4	Taback und Cigarren.	
—	—	—	—	—	—	—	—	—	1	Maschinenfabrik.	
—	—	—	—	—	—	—	—	—	2	Stahlarbeiter.	
—	—	—	—	—	—	—	—	—	2	Posamentirer.	
—	—	—	—	—	—	—	—	—	1	Gelbgießer.	
—	1	—	—	—	—	—	—	—	5	Tapetendrucker.	
—	—	—	—	—	—	1	—	1	47	Haarschneider.	
—	—	—	—	—	—	—	—	—	2	Gerber.	
—	—	1	—	—	—	—	—	—	7	Hutmacher.	
—	—	—	—	—	—	—	—	—	1	Schreiner.	
—	—	—	—	—	—	—	—	—	1	Metzger.	
—	—	—	—	—	—	—	—	—	1	Steindrucker.	
—	—	—	—	—	—	—	—	—	20	Schriftgießer.	
—	—	—	—	—	—	—	—	—	21	Portefeuille-Arbeiter.	
—	—	—	—	—	—	—	—	—	3	Mechanikus.	
—	—	1	—	—	—	—	—	—	10	Tagelöhner.	

Niederrad.

Die Bevölkerung nach Beruf,

Berufs - Arten.	Beschäftigte Personen.						Chefrauen.			Kinder.					
	Hiesige.		Landgem.		Fremde.		Hies.	Ludg.	Fmd.	Hiesige.		Landgem.		Fremde.	
	m	w	m	w	m	w				m	w	m	w	m	w
Ökonomie	4	1	23	—	3	—	2	13	2	1	1	6	22	5	6
Gehülften	1	—	—	—	21	1	—	—	—	—	—	—	—	—	—
Tagelöhner	—	—	—	—	—	2	—	—	—	—	—	—	—	—	—
	5	1	23	—	24	3	2	13	2	1	1	6	22	5	6
Gärtner	—	—	1	—	1	—	—	1	1	—	—	—	2	2	1
Gehülften	—	—	—	—	1	—	—	—	—	—	—	—	—	—	—
	—	—	1	—	2	—	—	1	1	—	—	—	2	2	1
Hirte	—	—	1	—	—	—	—	1	—	—	—	2	1	—	—
Gehülften	—	—	—	—	1	—	—	—	—	—	—	—	—	—	—
	—	—	1	—	1	—	—	1	—	—	—	2	1	—	—
Specereivaaren	—	—	4	1	—	—	—	4	—	—	1	3	2	—	—
Gehülften	—	—	—	—	1	—	—	—	—	—	—	—	—	—	—
	—	—	4	1	1	—	—	4	—	—	1	3	2	—	—
Rumpfsammler	—	—	—	1	—	—	—	—	—	—	—	—	—	—	—
Holz Händler	—	—	1	—	—	—	—	1	—	—	—	—	—	—	—
Korbmacher	—	—	2	—	—	—	—	2	—	—	—	—	—	—	—
Gelbgießer	—	—	1	—	—	—	—	1	—	—	—	1	—	—	—
Gehülften	—	—	1	—	—	—	—	—	—	—	—	—	1	—	—
Lehrlinge	—	—	1	—	—	—	—	—	—	—	—	—	—	—	—
	—	—	3	—	—	—	—	1	—	—	—	1	1	—	—
Haarschneiderei	—	—	4	—	—	—	—	4	—	—	—	5	3	—	—
Gehülften	—	—	3	—	12	—	—	—	—	—	—	—	—	—	—
Haarschneider	—	—	10	—	2	—	—	5	—	—	—	7	14	—	—
	—	—	17	—	14	—	—	9	—	—	—	12	17	—	—
Wachstuchfabriken	—	—	1	—	—	—	—	1	—	—	—	2	2	—	—
Gehülften	—	—	3	—	2	—	—	—	—	—	—	—	—	—	—
	—	—	4	—	2	—	—	1	—	—	—	2	2	—	—
Schneider	—	—	12	—	—	—	—	9	—	—	—	4	6	—	—
Gefellen	1	—	2	—	1	—	—	—	—	—	—	—	—	—	—
	1	—	14	—	1	—	—	9	—	—	—	4	6	—	—
Schuhmacher	—	—	8	1	—	—	—	6	—	—	—	1	5	—	—
Gefellen	—	—	1	—	7	—	—	—	—	—	—	—	—	—	—
Lehrlinge	—	—	1	—	1	—	—	—	—	—	—	—	—	—	—
	—	—	10	1	8	—	—	6	—	—	—	1	5	—	—
Hutmacher	—	—	4	—	—	—	—	3	—	—	—	—	2	—	—
Gehülften	—	—	1	1	7	2	—	—	—	—	—	—	—	—	—

Erwerbsverhältniß und Nahrungsstand.

Tabelle XIV.

Anverwandte, Böglinge, Pfleglinge, Söhne &c.					Dienstboten.			Dienstboten - Angehörige.			Summe.	Berufs - Arten.				
Hiesige.		Landgem.		Fremde.	Hiesige.		Landgem.		Fremde.	Hiesige.			Landgem.		Fremde.	
m	w	m	w	m	m	w	m	w	m	m	w	m	w	m	w	
—	1	—	3	1	—	—	—	—	—	18	—	—	—	—	—	Defonomie. Gehülfsen. Tagelöhner.
—	1	—	3	1	—	—	—	—	—	18	—	—	—	—	137	Gärtner. Gehülfsen.
—	—	—	—	—	—	—	—	—	—	1	—	—	—	—	—	
—	—	—	—	—	—	—	—	—	—	1	—	—	—	—	11	Hirte. Gehülfsen.
—	—	—	—	—	—	—	—	—	—	—	—	—	—	—	6	
—	—	—	—	—	—	—	—	—	—	3	—	—	—	—	19	Specereivaaren. Gehülfsen.
—	—	—	—	—	—	—	—	—	—	3	—	—	—	—	1	
—	—	—	—	1	—	—	—	—	—	1	—	—	—	—	4	Lumpensammler. Holzhändler.
—	—	—	—	—	—	—	—	—	—	—	—	—	—	—	4	
—	—	—	—	—	—	—	—	—	—	—	—	—	—	—	4	Korbmacher. Gelbgießer. Gehülfsen. Lehrlinge.
—	—	—	—	—	—	—	—	—	—	—	—	—	—	—	6	
—	—	—	1	—	—	—	—	—	—	2	—	—	—	—	72	Haarschneiderei. Gehülfsen. Haarschneider.
—	—	—	1	—	—	—	—	—	—	2	—	—	—	—	1	
—	—	—	—	—	—	—	—	—	—	1	—	—	—	—	12	Wachstuchfabriken. Gehülfsen.
—	—	—	—	—	—	—	—	—	—	1	—	—	—	—	2	
—	—	2	3	1	1	—	—	—	—	4	—	—	—	—	46	Schneider. Gesellen.
—	—	2	3	1	1	—	—	—	—	4	—	—	—	—	1	
—	—	1	2	—	1	—	—	—	—	—	—	—	—	—	35	Schuhmacher. Gesellen. Lehrlinge.
—	—	—	—	—	—	—	—	—	—	—	—	—	—	—	1	
—	—	—	—	—	—	—	—	—	—	—	—	—	—	—	28	Hutmacher. Gehülfsen. Lehrlinge. Tagelöhner.
—	—	—	—	—	—	—	—	—	—	1	—	—	—	—	—	

Niederrad.

Die Bevölkerung nach Beruf,

Berufs - Arten.	Beschäftigte Personen.						Ehefrauen.			Kinder.					
	Hiesige.		Landgem.		Fremde.		Hies.	Lndg.	Fmd.	Hiesige.		Landgem.		Fremde.	
	m	w	m	w	m	w				m	w	m	w	m	w
Rutsher	—	—	1	—	—	—	—	1	—	—	—	1	—	—	—
Sattler	—	—	1	—	—	—	—	1	—	—	—	1	1	—	—
Lehrlinge	—	—	—	—	1	—	—	—	—	—	—	—	—	—	—
Schmiede	—	—	1	—	1	—	—	1	—	—	—	1	1	—	—
Gefellen	—	—	2	—	—	—	—	2	—	—	—	1	2	—	—
Lehrlinge	—	—	—	—	1	—	—	—	—	—	—	—	—	—	—
Wagner	—	—	3	—	2	—	—	2	—	—	—	1	2	—	—
Maurer	—	—	4	—	—	—	—	1	—	—	—	1	1	—	—
Maurer	—	—	5	—	—	—	—	4	—	—	—	3	3	—	—
Zimmermann	—	—	5	—	—	—	—	4	—	—	—	3	4	—	—
Gehülfen	—	—	—	—	3	—	—	—	—	—	—	—	—	—	—
Weißbinder	—	—	5	—	3	—	—	4	—	—	—	3	4	—	—
Schreiner	—	—	1	—	—	—	—	1	—	—	—	—	—	—	—
Gehülfen	—	—	8	—	—	—	—	5	—	—	—	8	12	—	—
Häfner	—	—	—	—	3	—	—	—	—	—	—	—	—	—	—
Schlosser	—	—	8	—	3	—	—	5	—	—	—	8	12	—	—
Gefellen	—	—	1	—	—	—	—	1	—	—	—	1	1	—	—
Schlosser	—	—	4	—	—	—	—	2	—	—	—	5	2	—	—
Gefellen	—	—	—	—	1	—	—	—	—	—	—	—	—	—	—
Spengler	—	—	4	—	1	—	—	2	—	—	—	5	2	—	—
Mechger	—	—	1	—	—	—	—	—	—	—	—	—	—	—	—
Lehrlinge	—	—	7	—	—	—	—	6	—	—	—	5	11	—	—
Bäcker	2	—	1	—	1	—	—	—	—	—	—	—	—	—	—
Gefellen	2	—	8	—	1	—	—	6	—	—	—	5	11	—	—
Bäcker	—	—	9	1	—	—	—	6	—	—	—	2	5	—	—
Gefellen	—	—	—	—	3	—	—	—	—	—	—	—	—	—	—
Rüfer	—	—	9	1	3	—	—	6	—	—	—	2	5	—	—
Gastwirth	1	—	—	—	—	—	1	—	—	—	—	2	1	—	—
Gehülfen	—	—	4	—	—	—	—	4	—	—	—	4	11	—	—
Tagelöhner	—	—	—	—	4	—	—	—	—	—	—	—	—	—	—
Tagelöhner	—	—	—	—	2	—	—	—	—	—	—	—	—	—	—
Victualienhändler	—	—	4	—	6	—	—	4	—	—	—	4	11	—	—
Gehülfen	—	—	3	—	—	—	—	3	—	—	—	4	6	—	—
Fischer	—	—	1	—	—	—	—	3	—	—	—	4	6	—	—
Fischer	1	—	—	—	—	—	1	—	—	—	—	—	—	—	—

Erwerbsverhältniß und Nahrungsstand.

Tabelle XIV.

Anverwandte, Pöglinge, Pfleglinge, Gäste &c.						Dienstboten.			Dienstboten-Angehörige.			Summe.	Berufs-Arten.
Hiesige.		Landgem.		Fremde.		Hiesige.	Landgem.	Fremde.	Hiesige.	Landgem.	Fremde.		
m	w	m	w	m	w	m	w	m	w	m	w	m	w
												3	Rutscher. Sattler. Lehrlinge.
								1				5	Schmiede. Gesellen. Lehrlinge.
								1				11	7 Wagner.
								2				17	Maurer.
		1	3					2					Zimmermann. Gehülfsen.
		1	3					2				25	2 Weißbinder.
								1					Schreiner. Gehülfsen.
								1				37	4 Häfner.
													Schlosser. Gesellen.
								1				14	2 Spengler.
								4					Mezger. Lehrlinge.
								4				37	Bäcker. Gesellen.
		2						4					
		2						4				32	5 Küfer.
		1	2					6					Gastwirth. Gehülfsen. Tagelöhner.
		1	2					6				38	Victualienhändler. Gehülfsen.
								3				20	2 Fischer.

Niederrad.

Die Bevölkerung nach Beruf,

Berufs-Arten.	Beschäftigte Personen.						Chefrauen.			Kinder.					
	Hiesige.		Landgem.		Fremde.		Hies.	Lndg.	Fmd.	Hiesige.		Landgem.		Fremde.	
	m	w	m	w	m	w				m	w	m	w	m	w
Chaussee-Arbeiter	—	—	7	—	—	—	—	6	—	—	—	9	3	—	—
Pflasterer	—	—	1	—	—	—	—	1	—	—	—	1	2	—	—
Gehülfen	—	—	1	—	—	—	—	—	—	—	—	—	—	—	—
	—	—	2	—	—	—	—	1	—	—	—	1	2	—	—
Wäschereien	—	2	18	72	1	5	—	—	—	—	6	29	34	—	—
Büglerinnen	—	—	—	48	—	5	—	—	—	—	—	2	3	—	—
Bleichgärtner	1	1	25	30	—	—	—	—	—	—	1	25	37	—	—
Gehülfen	—	1	2	7	1	4	—	—	—	—	—	—	—	—	—
	1	2	27	37	1	4	—	—	—	1	25	37	—	—	—
Steindrucker	—	—	1	—	—	—	—	1	—	—	—	2	—	—	—
Schriftgießer	—	—	—	—	—	—	—	1	—	—	—	2	2	—	—
Portefeuille-Fabrik	—	—	2	—	—	—	—	2	—	—	—	3	2	—	—
Gehülfen	1	—	1	—	1	—	—	—	—	—	—	—	—	—	—
Lehrlinge	—	—	2	—	1	—	—	—	—	—	—	—	—	—	—
	1	—	5	—	2	—	—	2	—	—	—	3	2	—	—
Maler	1	—	—	—	—	—	—	—	—	—	—	—	—	—	—
Formstecher	—	—	1	—	—	—	—	1	—	—	—	1	3	—	—
Gesellen	—	—	1	—	1	—	—	—	—	—	—	—	—	—	—
	—	—	2	—	1	—	—	1	—	—	—	1	3	—	—
Graveur	—	—	1	—	—	—	—	—	—	—	—	—	—	—	—
Geistliche	1	—	—	—	—	—	1	—	—	3	1	—	—	—	—
Lehrer	1	1	1	—	2	—	—	1	3	—	—	—	—	1	1
Ärzte	1	—	1	—	—	—	—	1	—	—	—	—	—	—	—
Gehülfen	—	—	—	—	1	—	—	—	—	—	—	—	—	—	—
	1	—	1	—	1	—	—	1	—	—	—	—	—	—	—
Hebammen	—	—	—	1	—	—	—	—	—	—	—	—	—	—	—
Öffentlich Haus	—	—	—	—	2	—	—	—	—	—	—	—	—	—	—
Forstamt	1	—	—	—	—	—	1	—	—	—	—	—	—	—	—
Gehülfen	—	—	10	—	—	—	—	3	—	—	—	2	6	—	—
	1	—	10	—	—	—	1	3	—	—	—	2	6	—	—
Ortsdiener	—	—	1	—	—	—	—	1	—	—	—	1	—	—	—
Tagelöhner	—	—	17	23	1	4	—	—	—	—	8	18	—	—	—
Ohne Angabe des Geschäfts	2	1	5	13	2	1	2	1	1	—	5	—	1	—	—

Erwerbsverhältnis und Nahrungsstand.

Tabelle XIV.

Anverwandte, Pöglinge, Pfleglinge, Gäste &c.						Dienstboten.						Dienstboten-Angehörige.						Summe.	Berufs - Arten.
Hiesige.		Landgem.		Fremde.		Hiesige.		Landgem.		Fremde.		Hiesige.		Landgem.		Fremde.			
m	w	m	w	m	w	m	w	m	w	m	w	m	w	m	w	m	w		
—	—	1	—	—	—	—	—	—	—	—	—	—	—	—	—	—	26	Chaussee-Arbeiter.	
—	—	—	—	—	—	—	—	—	—	—	—	—	—	—	—	—	—	Pflasterer. Gehülfsen.	
—	—	—	—	—	—	—	—	—	—	—	—	—	—	—	—	—	6	194 Wäschereien. 59 Büglerinnen. Bleichgärtner. Gehülfsen.	
—	2	4	4	1	4	—	—	—	—	22	—	—	—	—	—	—	194		
—	—	—	1	—	—	—	—	—	—	—	—	—	—	—	—	—	59		
1	3	2	3	1	—	—	—	—	—	33	—	—	—	—	—	—	33		
1	3	2	3	—	1	—	—	—	—	33	—	—	—	—	—	—	178	6 Steindrucker. 6 Schriftgießer. Portefeuille-Fabrik. Gehülfsen. Lehrlinge.	
—	—	—	1	—	—	—	—	—	—	1	—	—	—	—	—	—	6		
—	—	—	1	—	—	—	—	—	—	—	—	—	—	—	—	—	6		
—	—	—	—	—	—	—	—	—	—	1	—	—	—	—	—	—	1		
—	—	—	—	—	—	—	—	—	—	1	—	—	—	—	—	—	16	1 Maler. Formstecher. Gesellen.	
—	—	—	—	—	—	—	—	—	—	—	—	—	—	—	—	—	1		
—	—	—	—	—	—	—	—	—	—	—	—	—	—	—	—	—	—		
—	—	—	—	—	—	—	—	—	—	—	—	—	—	—	—	—	—		
—	—	—	—	—	—	—	—	—	—	—	—	—	—	—	—	—	8	1 Graveur. 7 Geistliche. 15 Lehrer. Ärzte. Gehülfsen.	
—	—	—	—	—	—	—	—	—	—	1	—	—	—	—	—	—	1		
—	—	—	—	—	—	—	—	—	—	—	—	—	—	—	—	—	7		
—	1	—	1	—	1	—	—	—	—	1	—	—	—	—	—	—	15		
—	—	—	—	—	—	—	—	—	—	—	—	—	—	—	—	—	—	4 Hebammen. 4 Öffentlich Haus. Forstamt. Gehülfsen.	
—	—	—	—	—	—	—	—	—	—	—	—	—	—	—	—	—	4		
—	—	—	—	—	—	—	—	—	—	2	—	—	—	—	—	—	4		
—	1	—	—	—	—	—	—	—	—	2	2	—	—	—	—	—	2		
—	—	—	1	1	—	—	—	—	—	3	—	—	—	—	—	—	—	3	
—	1	—	1	1	—	—	—	—	—	2	5	—	—	—	—	—	33	3 Ortsdiener. 74 Tagelöhner. 39 Ohne Angabe des Geschäfts.	
—	—	—	—	—	—	—	—	—	—	—	—	—	—	—	—	—	3		
—	—	—	2	—	—	—	—	—	—	1	—	—	—	—	—	—	74		
—	—	—	1	1	—	—	—	—	1	2	—	—	—	—	—	—	39		

Niederrad.

Die Bevölkerung nach Beruf,

Berufs-Arten.	Beschäftigte Personen.						Chefrauen.			Kinder.					
	Hiesige.		Landgem.		Fremde.		Hies.	Lndg.	Fmd.	Hiesige.		Landgem.		Fremde.	
	m	w	m	w	m	w	w	w	w	m	w	m	w	m	w
In Frankfurt arbeitend:															
Gärtner	—	—	2	—	—	—	—	1	—	—	—	1	—	—	—
Gas-Fabrik	—	—	—	—	7	—	—	—	—	—	—	—	—	—	—
Fischbein-Fabrik	—	—	1	—	—	—	—	1	—	—	—	3	2	—	—
Eisengießerei und Handlung	1	—	7	—	1	—	—	4	—	—	—	2	3	—	—
Seifen-Fabrik	—	—	1	—	—	—	—	1	—	—	—	1	—	—	—
Tapeten-Fabrik	—	—	2	—	—	—	—	1	—	—	—	3	1	—	—
Haarschneider	1	—	41	1	7	—	—	18	2	—	—	25	45	1	6
Wachstuch-Fabrik	—	—	3	—	—	—	—	3	—	—	—	1	4	—	—
Schneider	—	—	1	—	1	—	—	1	—	—	—	—	1	—	—
Näherinnen	—	4	—	25	—	3	—	—	—	—	—	4	5	1	1
Schuhmacher	—	—	1	—	1	—	—	1	—	—	—	1	—	—	—
Eisenbahn	2	—	41	—	6	—	—	39	3	—	2	13	56	3	1
Schmiede	—	—	1	—	—	—	—	1	—	—	—	2	1	—	—
Banquier	1	—	—	—	—	—	—	—	—	—	—	—	—	—	—
Maurer	—	—	1	—	1	—	—	—	1	—	—	—	—	—	2
Steinmegen	—	—	3	—	—	—	—	2	—	—	—	2	5	—	—
Zimmerleute	—	—	3	—	—	—	—	1	—	—	—	—	—	—	—
Schreiner	1	—	—	—	—	—	—	1	—	—	—	—	—	—	—
Glafer	—	—	1	—	—	—	—	1	—	—	—	1	2	—	—
Metzger	—	—	1	—	—	—	—	1	—	—	—	—	—	—	—
Bäcker	—	1	—	—	—	—	—	—	—	—	—	—	—	—	—
Bierbrauer	—	—	1	—	—	—	—	1	—	—	—	1	3	—	—
Köche	—	—	—	—	1	—	—	—	—	—	—	—	1	—	—
Wäscherinnen	—	—	—	6	—	—	—	—	—	—	—	—	—	—	—
Biiglerinnen	—	—	—	1	—	—	—	—	—	—	—	—	—	—	—
Druckerei	2	—	18	—	2	—	—	1	6	—	—	2	4	4	—
Schriftgießerei	—	—	17	—	1	—	—	2	—	—	—	2	3	—	—
Portefeuille-Arbeiter	—	—	1	—	—	—	—	—	—	—	—	—	—	—	—
Cartonage-Fabrik	—	—	1	—	—	—	—	—	—	—	—	—	—	—	—
Bildhauer	—	—	2	—	—	—	—	1	—	—	—	—	2	—	—
Modellieur	—	—	1	—	—	—	—	—	—	—	—	—	—	—	—
Lehrer	—	—	1	1	—	—	—	—	—	—	—	—	—	—	—
Münze	—	—	—	—	—	1	—	—	—	—	—	—	—	—	—
Holzmesser	1	—	—	—	—	—	—	—	—	2	1	—	—	—	—
Städtische Arbeiter	—	—	3	—	—	—	—	3	—	—	—	4	—	—	—
Ausläufer	—	—	12	—	1	—	—	5	—	—	—	5	9	—	1
Tagelöhner	—	—	4	—	1	—	—	2	1	—	—	2	4	—	2
Sonst Ausw. arbeitend:															
Eisendreher	—	—	1	—	—	—	—	—	—	—	—	—	—	—	—
Haarschneider	—	—	21	—	—	—	—	8	—	—	—	12	15	—	—
Wachstuch-Fabrik	—	—	—	—	1	—	—	—	—	—	—	—	—	—	—

Erwerbsverhältniß und Nahrungsstand.

Tabelle XIV.

Anverwandte, Böglinge, Pfleglinge, Gäste &c.						Dienstboten.			Dienstboten - Angehörige.			Summe.	Berufs - Arten.	
Hiesige.		Landgem.		Fremde.		Hiesige.	Landgem.	Fremde.	Hiesige.	Landgem.	Fremde.			
m	w	m	w	m	w	m	w	m	m	w	m			w
—	—	—	—	—	—	—	—	—	—	—	—	—	4	In Frankfurt arbeitend:
—	—	—	—	—	—	—	—	—	—	—	—	—	7	Gärtner.
—	—	2	—	—	—	1	2	—	—	—	—	—	7	Gas-Fabrik.
—	—	—	—	—	—	—	—	—	—	—	—	—	23	Fischbein-Fabrik.
—	—	—	—	—	—	—	—	—	—	—	—	—	3	Eisengießerei und Handlung.
—	—	—	—	—	—	—	—	—	—	—	—	—	7	Seifen-Fabrik.
—	—	3	5	—	—	—	—	—	—	—	—	—	7	Tapeten-Fabrik.
—	—	—	—	—	—	—	1	—	—	—	—	—	156	Haarschneider.
—	—	—	—	—	—	—	1	—	—	—	—	—	12	Wachstuch-Fabrik.
—	—	—	—	—	—	—	—	—	—	—	—	—	4	Schneider.
—	1	—	1	—	—	—	—	—	—	—	—	—	45	Näherinnen.
—	—	—	—	—	—	—	—	—	—	—	—	—	4	Schuhmacher.
—	—	—	9	—	5	—	13	—	—	—	—	—	193	Eisenbahn.
—	—	—	—	—	—	—	1	—	—	—	—	—	6	Schmiede.
—	—	—	—	—	—	—	—	—	—	—	—	—	1	Banquier.
—	—	—	—	—	—	—	—	—	—	—	—	—	5	Maurer.
—	—	—	—	—	—	—	1	—	—	—	—	1	14	Steinmetzen.
—	—	—	—	—	—	—	—	—	—	—	—	—	4	Zimmerleute.
—	—	—	—	—	—	—	1	—	—	—	—	—	3	Schreiner.
—	—	—	—	—	—	—	—	—	—	—	—	—	6	Glafer.
—	—	—	—	—	—	—	—	—	—	—	—	—	2	Metzger.
—	—	—	—	—	—	1	—	1	—	—	—	—	1	Bäcker.
—	—	—	—	—	—	—	—	—	—	—	—	—	8	Bierbrauer.
—	—	—	—	—	—	—	—	—	—	—	—	—	2	Köche.
—	—	—	—	—	—	—	—	—	—	—	—	—	6	Wäscherinnen.
—	—	—	—	—	—	—	—	—	—	—	—	—	1	Biiglerinnen.
—	—	—	—	—	—	—	—	—	—	—	—	—	39	Druckerei.
—	—	—	—	—	—	—	—	—	—	—	—	—	26	Schriftgießerei.
—	—	—	—	—	—	—	—	—	—	—	—	—	1	Portefeuille = Arbeiter.
—	—	—	—	—	—	—	—	—	—	—	—	—	1	Cartonage = Fabrik.
—	—	—	—	—	—	—	2	—	—	—	—	—	7	Bildhauer.
—	—	—	—	—	—	—	—	—	—	—	—	—	2	Modellieur.
—	—	—	—	—	—	—	—	—	—	—	—	—	2	Lehrer.
—	—	—	—	—	—	—	—	—	—	—	—	—	1	Münze.
—	—	—	—	—	—	—	—	—	—	—	—	—	5	Holzmesser.
—	—	—	—	—	—	—	—	—	—	—	—	—	11	Städtische Arbeiter.
—	—	—	—	—	—	—	—	—	—	—	—	—	41	Ausläufer.
—	—	—	—	—	—	—	—	—	—	—	—	—	18	Tagelöhner.
—	—	—	—	—	—	—	—	—	—	—	—	—	1	Sonst Ausw. arbeitend:
—	—	—	—	—	—	—	—	—	—	—	—	—	1	Eisendreher.
—	—	—	—	—	—	—	—	—	—	—	—	—	58	Haarschneider.
—	—	—	—	—	—	—	—	—	—	—	—	—	1	Wachstuch-Fabrik.

Hausen.

Die Bevölkerung nach Beruf.

Berufs-Arten.	Beschäftigte Personen.						Ehefrauen.			Kinder.					
	Hiesige.		Landgem.		Fremde.		Hies.	Lndg.	Fmd.	Hiesige.		Landgem.		Fremde.	
	m	w	m	w	m	w				m	w	m	w	m	w
Ökonomie	—	—	11	—	1	—	1	8	—	—	—	7	11	1	1
Gehülfen	—	—	—	—	2	—	—	—	—	—	—	—	—	—	—
Gärtner	—	—	11	—	3	—	1	8	—	—	—	7	11	1	1
Müller	—	—	1	—	—	—	—	1	—	—	—	1	—	—	—
Gehülfen	—	—	—	—	—	—	—	—	—	—	—	—	—	—	—
Tagelöhner	—	—	—	—	7	—	—	—	—	—	—	—	—	—	—
Speccereivaaren	—	—	1	—	14	—	—	1	—	—	—	1	3	—	—
Dreher	—	—	1	—	—	—	—	1	—	—	—	1	1	—	—
Gerber	—	—	3	—	—	—	—	1	—	—	—	2	—	—	—
Gehülfen	1	1	—	—	—	—	—	—	—	1	—	—	—	—	—
Schneider	—	—	2	—	2	—	—	2	—	—	—	1	—	—	—
Gefellen	—	—	2	—	2	—	—	2	—	—	—	—	1	—	—
Näherinnen	1	1	2	—	2	—	—	2	—	—	—	1	—	—	—
Schuhmacher	—	—	12	—	—	1	—	11	1	—	—	11	8	1	2
Gefellen	—	—	2	—	—	1	—	—	—	—	—	—	—	—	—
Lehrlinge	—	—	14	—	—	2	—	11	1	—	—	11	8	1	2
Strohhutwascherei	—	3	—	17	—	—	—	—	—	—	—	4	2	—	—
Rutscher	—	—	13	—	—	—	—	11	—	—	—	10	18	—	—
Sattler	—	—	—	—	9	—	—	—	—	—	—	—	—	—	—
Schmiede	—	—	2	—	—	—	—	—	—	—	—	—	—	—	—
Gefellen	—	—	15	—	9	—	—	11	—	—	—	10	18	—	—
Matler	—	—	1	—	—	—	—	1	—	—	—	1	—	—	—
Zimmerleute	—	—	1	—	—	—	—	1	—	—	—	1	—	—	—
Tagelöhner	—	—	1	—	—	—	—	1	—	—	—	1	—	—	—
	—	—	1	—	1	—	—	1	—	—	—	1	2	—	—

Erwerbsverhältniß und Nahrungsstand.

Tabelle XV.

Anverwandte, Böglinge, Pfleglinge, Gäste &c.						Dienstboten.			Dienstboten-Angehörige.			Summe.	Berufs-Arten.		
Hiesige.		Landgem.		Fremde.		Hiesige.	Landgem.	Fremde.	Hiesige.	Landgem.	Fremde.				
m	w	m	w	m	w									m	w
1	—	4	—	—	—	—	—	—	2	—	—	—	—	—	Ökonomie. Gehülfsen.
1	—	4	—	—	—	—	—	—	2	—	—	—	—	50	Gärtner. Müller. Gehülfsen. Tagelöhner.
—	—	—	—	1	—	—	—	—	—	—	—	—	—	4	
—	—	—	—	—	—	—	—	—	2	—	—	—	—	—	
—	—	—	—	—	—	—	—	—	—	—	—	—	—	—	
—	—	—	—	—	—	—	—	—	2	—	—	—	—	22	Specereivaaren. Dreher. Gerber. Gehülfsen.
—	—	—	—	—	—	—	1	—	—	—	—	—	—	5	
—	1	—	—	—	—	—	—	—	—	—	—	—	—	7	
—	—	—	—	—	—	—	—	1	—	—	—	—	—	—	
—	—	—	—	—	—	—	—	—	1	—	—	—	—	11	Schneider. Gefellen.
—	—	—	—	—	—	—	—	—	1	—	—	—	—	—	
—	—	—	—	—	—	—	—	—	1	—	—	—	—	51	Näherinnen. Schuhmacher. Gefellen. Lehrlinge.
—	—	—	3	—	—	—	—	—	—	—	—	—	—	29	
—	—	1	—	1	—	—	—	—	1	—	—	—	—	—	
—	—	—	—	—	—	—	—	—	—	—	—	—	—	—	
—	—	1	—	1	—	—	—	—	1	—	—	—	—	66	Strohhutwascherei. Kutscher. Sattler. Schmiede. Gefellen.
—	—	—	—	—	2	—	—	—	—	—	—	—	—	6	
—	—	—	—	—	2	—	—	—	—	—	—	—	—	8	
—	—	—	—	—	—	—	—	—	—	—	—	—	—	3	
—	—	—	—	—	—	—	—	—	—	—	—	—	—	—	
—	—	—	—	—	—	—	—	—	—	—	—	—	—	5	Matker. Zimmerleute. Tagelöhner.
—	—	—	—	—	—	—	—	—	—	—	—	—	—	5	
—	—	—	—	—	—	—	—	—	—	—	—	—	—	—	
—	—	—	—	—	—	—	—	—	—	—	—	—	—	—	
—	—	—	—	—	—	—	—	—	—	—	—	—	—	6	

Sausen.

Die Bevölkerung nach Beruf,

Berufs-Arten.	Beschäftigte Personen.						Ehefrauen.			Kinder.					
	Hiesige.			Landgem.			Fremde.			Hiesige.			Landgem.		
	m	w		m	w		m	w		m	w		m	w	
Schreiner	—	—		5	—		—	—		—	5	—	5	3	—
Gefellen	—	—		2	—		—	—		—	—	—	—	—	—
Lehrlinge	—	—		1	—	1	—	—	—	—	—	—	—	—	—
Weißbinder	—	—		8	—	1	—	—	—	—	5	—	5	3	—
Schlosser	—	—		3	—	—	—	—	—	—	2	—	1	2	—
Gefellen	—	—		1	1	—	—	—	—	—	—	—	2	2	—
Lehrlinge	—	—		—	—	1	—	—	—	—	—	—	—	—	—
Glasen	—	—		2	1	1	—	—	—	—	—	—	2	2	—
Mesger	—	—		—	—	1	—	—	—	—	—	—	—	—	—
Bäcker	—	—		1	—	—	—	—	—	—	1	—	2	1	—
Gefellen	—	—		—	—	—	—	—	—	—	—	—	—	—	—
Lehrlinge	—	—		—	—	3	—	—	—	—	—	—	—	—	—
Gastwirth	—	—		3	—	4	—	—	—	—	1	—	—	—	—
Gehülfen	1	—		2	1	—	—	—	—	—	2	—	1	4	3
Wäscherinnen	1	—		4	1	2	—	—	—	—	2	—	—	—	—
Geistliche	1	—		—	—	—	—	—	—	—	—	—	2	—	—
Lehrer	—	—		1	—	—	—	—	—	—	1	—	—	2	—
Thierarzt	—	—		1	—	—	—	—	—	—	1	—	—	—	—
Beamte	—	—		2	—	—	—	—	—	—	2	—	1	3	—
Leineweber	—	—		3	—	—	—	—	—	—	3	—	—	—	—
Bergolder	—	—		1	—	—	—	—	—	—	1	—	—	2	—
Schleifer	—	—		—	—	1	—	—	—	—	—	—	—	—	1
Gehülfen	—	—		1	—	—	—	—	—	—	—	—	—	—	—
Händlerin	—	—		1	—	1	—	—	—	—	—	—	—	—	1
Ohne Angabe des Geschäfts	—	1		1	18	—	2	—	—	—	—	—	1	5	—
Tagelöhner	—	—		5	1	—	—	—	—	—	4	—	4	11	—

Erwerbsverhältniß und Nahrungsstand.

Tabelle XV.

Anverwandte, Pöglinge, Pfleglinge, Gäste &c.						Dienstboten.						Dienstboten-Angehörige.						Summe.	Berufs-Arten.
Hiesige.			Landgem.			Fremde.			Hiesige.			Landgem.			Fremde.				
m	w		m	w		m	w		m	w		m	w		m	w			
—	—	2	—	—	1	—	—	—	—	—	1	—	—	—	—	—	—	—	Schreiner. Gefellen. Lehrlinge.
—	—	2	—	—	1	—	—	—	—	—	1	—	—	—	—	—	—	26	
—	—	—	—	—	1	—	—	—	—	—	—	—	—	—	—	—	—	9	Weißbinder.
—	—	—	4	—	—	—	—	—	—	—	—	—	—	—	—	—	—	—	Schlosser. Gefellen. Lehrlinge.
—	—	—	4	—	—	—	—	—	—	—	—	—	—	—	—	—	—	12	
—	—	—	—	—	—	—	—	—	—	—	—	—	—	—	—	—	—	1	Glasen.
—	—	—	—	—	—	—	—	—	—	—	—	—	—	—	—	—	—	5	Metzger.
—	—	—	—	—	—	—	—	—	—	—	2	—	—	—	—	—	—	—	Bäcker. Gefellen. Lehrlinge.
—	—	—	—	—	—	—	—	—	—	—	2	—	—	—	—	—	—	12	
—	1	1	—	—	—	—	—	—	—	—	6	—	—	—	—	—	—	—	Gastwirth. Gehülfsen.
—	1	1	—	—	—	—	—	—	—	—	6	—	—	—	—	—	—	26	
—	—	—	—	—	—	—	—	—	—	—	—	—	—	—	—	—	—	5	Wäscherinnen.
—	—	—	—	—	—	—	—	1	—	—	—	—	—	—	—	—	—	4	Geistliche.
—	—	—	—	—	—	—	—	—	—	—	—	—	—	—	—	—	—	4	Lehrer.
—	—	—	—	—	—	—	—	—	—	—	—	—	—	—	—	—	—	2	Thierarzt.
—	—	—	—	—	—	—	—	—	—	—	—	—	—	—	—	—	—	8	Beamte.
—	—	—	—	—	—	—	—	—	—	—	—	—	—	—	—	—	—	6	Leineweber.
—	—	—	—	—	—	—	—	—	—	—	—	—	—	—	—	—	—	4	Bergolder.
—	—	—	—	—	—	—	—	—	—	—	—	—	—	—	—	—	—	—	Schleifer. Gehülfsen.
—	—	—	—	—	—	—	—	—	—	—	—	—	—	—	—	—	—	4	
—	—	—	—	—	—	—	—	—	—	—	—	—	—	—	—	—	—	1	Händlerin.
—	—	2	—	—	1	—	—	1	—	—	1	—	—	—	—	—	—	34	Ohne Angabe des Geschäfts.
—	—	—	—	—	—	—	—	—	—	—	—	—	—	—	—	—	—	25	Tagelöhner.

Hausen.

Die Bevölkerung nach Beruf,

Berufs-Arten.	Beschäftigte Personen.			Ehesfrauen.			Kinder.		
	Hiesige.	Landgem.	Fremde.	Hies.	Ludg.	Fmd.	Hiesige.	Landgem.	Fremde.
	m w	m w	m w	m w	m w	m w	m w	m w	m w
In Frankfurt arbeitend:									
Samenhandlung	—	—	1	—	—	—	—	—	—
Tabak	—	—	6	—	—	5	—	5	4
Specereiwaaen	—	—	1	—	—	—	—	—	—
Gas-Fabrik	—	—	2	—	—	2	—	2	4
Goldschläger	—	—	—	—	—	—	—	—	—
Rohe Häute	—	—	1	—	—	1	—	1	—
Schuhmacher	—	—	1	—	—	—	—	—	—
Eisenbahn	—	—	2	—	—	2	—	—	1
Schießbüchse	—	—	1	—	—	1	—	1	—
Schreiner	—	—	4	—	—	—	—	—	—
Tapezierer	—	—	1	—	—	—	—	—	—
Weißbinder	—	—	—	—	—	1	—	—	—
Lackierer	—	—	1	—	—	—	—	—	—
Schlosser	—	—	7	—	—	1	—	2	—
Spengler	—	—	1	—	—	—	—	—	—
Gärtner	—	—	3	—	—	1	—	1	5
Gassenkehrer	—	—	1	—	—	1	—	—	—
Druckerei	—	—	8	—	—	3	—	3	—
Schriftgießerei	—	—	2	—	—	1	—	1	1
Portefeuille-Fabriken	—	—	1	—	—	—	—	—	—
Cartonage-Fabriken	—	—	1	—	—	1	—	1	—
Spielfarten-Fabriken	—	—	2	—	—	1	—	1	—
Graveur	—	—	1	—	—	1	—	1	2
Auslaufer zc.	—	—	4	—	—	3	—	7	2
In Bockenheim arbeitend:									
Maschinen-Fabrik	—	—	4	—	—	4	—	1	1
Schneider	—	—	1	—	—	1	—	1	—
Schreiner	—	—	1	—	—	—	—	—	—
Schlosser	—	—	1	—	—	—	—	—	—
Rüfer	—	—	1	—	—	—	—	—	—
Portefeuille-Arbeiter	—	—	1	—	—	—	—	—	—
Graveur	—	—	1	—	—	—	—	—	—
Mechanikus	—	—	1	—	—	—	—	—	—
Sonst Ausw. arbeitend:									
Druckerei	—	—	1	—	—	1	—	—	—
Zimmerleute	—	—	1	—	—	3	—	2	—

Erwerbsverhältniß und Nahrungsstand.

Tabelle XV.

Anverwandte, Höglinge, Pfleglinge, Gäste &c.			Dienstboten.			Dienstboten-Angehörige.			Summe.	Berufs - Arten.
Hiesige.	Landgem.	Fremde.	Hiesige.	Landgem.	Fremde.	Hiesige.	Landgem.	Fremde.		
m w	m w	m w	m w	m w	m w	m w	m w	m w		
										In Frankfurt arbeitend:
					1				3	Samenhandlung.
		1							23	Tabak.
									1	Specereinwaaren.
									10	Gas-Fabrik.
									1	Goldschläger.
									3	Rohe Häute.
									1	Schuhmacher.
									5	Eisenbahn.
									3	Schießbüchser.
									4	Schreiner.
									1	Tapezierer.
									1	Weißbinder.
									1	Lackierer.
									10	Schlosser.
									1	Spengler.
									10	Gärtner.
									2	Gassenkehrer.
									15	Druckerei.
									5	Schriftgießerei.
									2	Portefeuille-Fabriken.
									8	Cartonage - Fabriken.
									4	Spielfarten-Fabriken.
						1			6	Graveur.
		2							31	Auslaufer zc.
										In Bockenheim arbeitend:
	1								11	Maschinenfabrik.
									3	Schneider.
									1	Schreiner.
									1	Schlosser.
									1	Rüßer.
									1	Portefeuille-Arbeiter.
									1	Graveur.
									1	Mechanikus.
										Sonst Ausw. arbeitend:
									2	Druckerei.
									6	Zimmerleute.

Bonames.

Die Bevölkerung nach Beruf,

Berufs-Arten.	Beschäftigte Personen.						Chefrauen.			Kinder.					
	Hiesige.		Landgem.		Fremde.		Hies.	Ludg.	Fmd.	Hiesige.		Landgem.		Fremde.	
	m	w	m	w	m	w				m	w	m	w	m	w
Ökonomie	—	—	24	2	—	—	—	17	—	—	—	22	23	—	—
Gehülfe	1	—	—	—	17	—	—	—	—	—	—	—	—	—	—
Tagelöhner	—	—	—	—	10	—	—	—	—	—	—	—	—	—	—
	1	—	24	2	27	—	—	17	—	—	—	22	23	—	—
Gärtner	—	—	3	—	—	—	—	3	—	—	—	4	4	—	—
Mühlenbesitzer	—	—	3	—	—	—	—	2	—	—	—	1	2	—	—
Gehülfe	—	—	—	—	24	1	—	—	1	—	—	—	—	—	—
Lehrlinge	—	—	1	—	—	—	—	—	—	—	—	—	—	—	—
Tagelöhner	—	—	—	—	3	—	—	—	—	—	—	—	—	—	—
	—	—	4	—	27	1	—	2	1	—	—	1	2	—	—
Mühlenbauer	—	—	3	—	—	—	—	2	—	—	—	3	5	—	—
Gehülfe	—	—	—	—	9	—	—	—	—	—	—	—	—	—	—
	—	—	3	—	9	—	—	2	—	—	—	3	5	—	—
Dreher	—	—	2	—	—	—	—	2	—	—	—	3	3	—	—
Federbereitung	—	—	1	—	1	—	—	1	1	—	—	1	—	1	1
Gehülfe	—	—	—	—	4	—	—	—	1	—	—	—	—	2	2
Tagelöhner	—	—	—	—	2	—	—	—	—	—	—	—	—	—	—
	—	—	1	—	7	—	—	1	2	—	—	1	—	3	3
Schneider	—	—	3	—	—	—	—	2	—	—	—	5	4	—	—
Gefellen	—	—	1	—	—	—	—	—	—	—	—	—	—	—	—
	—	—	4	—	—	—	—	2	—	—	—	5	4	—	—
Näherinnen	—	—	—	1	—	1	—	—	—	—	—	—	—	—	—
Schuhmacher	—	—	20	—	—	—	—	12	—	—	—	9	20	—	—
Gefellen	—	—	6	—	6	—	—	—	—	—	—	—	—	—	—
Lehrlinge	—	—	1	—	3	—	—	—	—	—	—	—	—	—	—
Tagelöhner	—	—	—	—	1	—	—	—	—	—	—	—	—	—	—
	—	—	27	—	10	—	—	12	—	—	—	9	20	—	—
Eisenbahn	1	—	5	—	—	—	1	3	—	—	1	5	3	—	—
Sattler	—	—	6	—	—	—	—	2	—	—	—	4	7	—	—
Schmiede	—	—	1	—	—	—	—	1	—	—	—	2	1	—	—
Gefellen	—	—	1	—	1	—	—	—	—	—	—	—	—	—	—
	—	—	2	—	1	—	—	1	—	—	—	2	1	—	—
Wagner	—	—	3	—	—	—	—	3	—	—	—	3	5	—	—
Gefellen	—	—	—	—	1	—	—	—	—	—	—	—	—	—	—
	—	—	3	—	1	—	—	3	—	—	—	3	5	—	—
Maurer	—	—	3	—	—	—	—	2	—	—	—	2	5	—	—
Gefellen	—	—	1	—	1	—	—	—	—	—	—	—	—	—	—
Tagelöhner	—	—	—	—	1	—	—	—	—	—	—	—	—	—	—
	—	—	4	—	2	—	—	2	—	—	—	2	5	—	—

Erwerbsverhältnis und Nahrungsstand.

Tabelle XVI.

Anverwandte, Pöglinge, Pfleglinge, Gäste &c.						Dienstboten.			Dienstboten-Angehörige.			Summe.	Berufs - Arten.	
Hiesige.		Landgem.		Fremde.		Hiesige.	Landgem.	Fremde.	Hiesige.	Landgem.	Fremde.			
m	w	m	w	m	w									m
—	—	1	1	—	—	—	—	1	12	—	—	—	—	Defonomie. Gehülfsen. Tagelöhner.
—	—	1	1	—	—	—	—	1	12	—	—	—	131	
—	—	—	—	—	—	—	—	—	—	—	—	—	14	Gärtner.
—	—	—	—	—	—	—	—	—	—	—	—	—	—	Mühlenbesitzer. Gehülfsen. Lehrklinge. Tagelöhner.
—	—	—	—	—	—	—	—	—	—	—	—	—	—	
—	—	—	—	—	—	—	—	—	—	—	—	—	—	
—	—	—	—	—	—	—	—	—	—	—	—	—	—	
—	—	—	—	—	—	—	—	—	—	—	—	—	—	
—	—	—	—	—	—	—	—	—	—	—	—	—	—	
—	—	—	—	—	—	—	—	—	—	—	—	—	—	
—	—	—	—	—	—	—	—	—	—	—	—	—	—	
—	—	—	—	—	—	—	—	—	—	—	—	—	—	
—	—	—	—	—	—	—	—	—	—	—	—	—	—	
—	—	—	—	—	—	—	—	—	—	—	—	—	—	
—	—	—	—	—	—	—	—	—	—	—	—	—	—	
—	—	—	—	—	—	—	—	—	—	—	—	—	—	
—	—	—	—	—	—	—	—	—	—	—	—	—	—	
—	—	—	—	—	—	—	—	—	—	—	—	—	—	
—	—	—	—	—	—	—	—	—	—	—	—	—	—	
—	—	—	—	—	—	—	—	—	—	—	—	—	—	
—	—	—	—	—	—	—	—	—	—	—	—	—	—	
—	—	—	—	—	—	—	—	—	—	—	—	—	—	
—	—	—	—	—	—	—	—	—	—	—	—	—	—	
—	—	—	—	—	—	—	—	—	—	—	—	—	—	
—	—	—	—	—	—	—	—	—	—	—	—	—	—	
—	—	—	—	—	—	—	—	—	—	—	—	—	—	
—	—	—	—	—	—	—	—	—	—	—	—	—	—	
—	—	—	—	—	—	—	—	—	—	—	—	—	—	
—	—	—	—	—	—	—	—	—	—	—	—	—	—	
—	—	—	—	—	—	—	—	—	—	—	—	—	—	
—	—	—	—	—	—	—	—	—	—	—	—	—	—	
—	—	—	—	—	—	—	—	—	—	—	—	—	—	
—	—	—	—	—	—	—	—	—	—	—	—	—	—	
—	—	—	—	—	—	—	—	—	—	—	—	—	—	
—	—	—	—	—	—	—	—	—	—	—	—	—	—	
—	—	—	—	—	—	—	—	—	—	—	—	—	—	
—	—	—	—	—	—	—	—	—	—	—	—	—	—	
—	—	—	—	—	—	—	—	—	—	—	—	—	—	
—	—	—	—	—	—	—	—	—	—	—	—	—	—	
—	—	—	—	—	—	—	—	—	—	—	—	—	—	
—	—	—	—	—	—	—	—	—	—	—	—	—	—	
—	—	—	—	—	—	—	—	—	—	—	—	—	—	
—	—	—	—	—	—	—	—	—	—	—	—	—	—	
—	—	—	—	—	—	—	—	—	—	—	—	—	—	
—	—	—	—	—	—	—	—	—	—	—	—	—	—	
—	—	—	—	—	—	—	—	—	—	—	—	—	—	
—	—	—	—	—	—	—	—	—	—	—	—	—	—	
—	—	—	—	—	—	—	—	—	—	—	—	—	—	
—	—	—	—	—	—	—	—	—	—	—	—	—	—	
—	—	—	—	—	—	—	—	—	—	—	—	—	—	
—	—	—	—	—	—	—	—	—	—	—	—	—	—	
—	—	—	—	—	—	—	—	—	—	—	—	—	—	
—	—	—	—	—	—	—	—	—	—	—	—	—	—	
—	—	—	—	—	—	—	—	—	—	—	—	—	—	
—	—	—	—	—	—	—	—	—	—	—	—	—	—	
—	—	—	—	—	—	—	—	—	—	—	—	—	—	
—	—	—	—	—	—	—	—	—	—	—	—	—	—	
—	—	—	—	—	—	—	—	—	—	—	—	—	—	
—	—	—	—	—	—	—	—	—	—	—	—	—	—	
—	—	—	—	—	—	—	—	—	—	—	—	—	—	
—	—	—	—	—	—	—	—	—	—	—	—	—	—	
—	—	—	—	—	—	—	—	—	—	—	—	—	—	
—	—	—	—	—	—	—	—	—	—	—	—	—	—	
—	—	—	—	—	—	—	—	—	—	—	—	—	—	
—	—	—	—	—	—	—	—	—	—	—	—	—	—	
—	—	—	—	—	—	—	—	—	—	—	—	—	—	
—	—	—	—	—	—	—	—	—	—	—	—	—	—	
—	—	—	—	—	—	—	—	—	—	—	—	—	—	
—	—	—	—	—	—	—	—	—	—	—	—	—	—	
—	—	—	—	—	—	—	—	—	—	—	—	—	—	
—	—	—	—	—	—	—	—	—	—	—	—	—	—	
—	—	—	—	—	—	—	—	—	—	—	—	—	—	
—	—	—	—	—	—	—	—	—	—	—	—	—	—	
—	—	—	—	—	—	—	—	—	—	—	—	—	—	
—	—													

Bonames.

Die Bevölkerung nach Beruf.

Berufs-Arten.	Beschäftigte Personen.						Chefrauen.			Kinder.					
	Hiesige.		Landgem.		Fremde.		Hies.	Lndg.	Fnd.	Hiesige.		Landgem.		Fremde.	
	m	w	m	w	m	w				m	w	m	w	m	w
Schreiner	—	—	2	—	—	—	—	2	—	—	—	4	1	—	—
Gefellen	—	—	2	—	1	—	—	—	—	—	—	4	1	—	—
Schlosser	—	—	3	—	—	—	—	2	—	—	—	2	3	—	—
Spengler	—	—	1	—	—	—	—	1	—	—	—	—	5	—	—
Mechger	—	—	2	—	—	—	—	2	—	—	—	3	1	—	—
Gehülfsen	—	—	—	—	1	—	—	—	—	—	—	—	—	—	—
Bäcker	—	—	4	—	—	—	—	2	—	—	—	1	—	—	—
Gefellen	—	—	—	—	2	—	—	—	—	—	—	—	—	—	—
Gastwirth	—	—	4	—	—	—	—	2	—	—	—	1	5	—	—
Gehülfsen	—	—	—	—	2	—	—	—	—	—	—	—	—	—	—
Tagelöhner	—	—	—	—	1	—	—	—	—	—	—	—	—	—	—
Wäscherei	—	—	2	—	—	—	—	—	—	—	—	2	4	—	—
Gehülfsen	—	—	—	—	1	—	—	—	—	—	—	—	—	—	—
Leineweber	—	—	3	—	—	—	—	2	—	—	—	6	5	—	—
Geistliche	1	—	—	—	—	—	1	—	—	—	5	—	—	—	—
Lehrer	—	—	—	—	1	—	—	—	—	—	—	—	—	—	—
Musiker	—	—	1	—	—	—	—	1	—	—	—	2	3	—	—
Apotheker	—	—	1	—	—	—	—	1	—	—	—	2	1	—	—
Lehrlinge	—	—	—	—	1	—	—	—	—	—	—	—	—	—	—
Ärzte	—	—	1	—	—	—	—	1	—	—	—	—	1	—	—
Gebammen	—	—	—	1	—	—	—	—	—	—	—	—	—	—	—
Ortsdiener	—	1	1	—	—	—	—	1	—	—	—	1	1	—	—
Hirte	—	—	1	—	1	—	—	1	—	—	—	2	2	—	—
Tagelöhner	—	—	5	—	9	—	—	2	1	—	—	3	4	1	2
Ohne Angabe des Geschäfts	—	—	2	12	3	—	—	—	—	—	—	3	8	—	—

Erwerbsverhältniß und Nahrungsstand.

Tabelle XVI.

Anverwandte, Pöglinge, Pfleglinge, Gäste &c.						Dienstboten.						Dienstboten- Angehörige.						Summe.	Berufs- Arten.
Hiesige.		Landgem.		Fremde.		Hiesige.		Landgem.		Fremde.		Hiesige.		Landgem.		Fremde.			
m	w	m	w	m	w	m	w	m	w	m	w	m	w	m	w	m	w		
—	—	—	1	—	—	—	—	—	—	—	—	—	—	—	—	—	—	2	Schreiner. Gefellen.
—	—	—	1	—	—	—	—	—	—	—	—	—	—	—	—	—	—	13	
—	—	—	—	1	—	—	—	—	—	—	—	—	—	—	—	—	—	11	Schlosser.
—	—	—	—	—	—	—	—	—	—	—	—	—	—	—	—	—	—	7	Spengler.
—	—	—	—	—	—	—	—	—	—	2	—	—	—	—	—	—	—	—	Metzger. Gehülfsen.
—	—	—	—	—	—	—	—	—	—	2	—	—	—	—	—	—	—	11	
—	—	—	—	—	—	—	—	—	—	2	—	—	—	—	—	—	—	—	Bäcker. Gefellen.
—	—	—	—	—	—	—	—	—	—	2	—	—	—	—	—	—	—	11	
—	—	—	—	—	—	—	—	—	—	3	—	—	—	—	—	—	—	—	Gastwirth. Gehülfsen. Tagelöhner.
—	—	—	—	—	—	—	—	—	—	3	—	—	—	—	—	—	—	18	
—	—	—	—	—	—	—	—	—	—	—	—	—	—	—	—	—	—	9	Wäscherei. Gehülfsen.
—	—	—	—	—	—	—	—	—	—	—	—	—	—	—	—	—	—	16	Leineweber.
—	—	—	—	—	—	—	—	—	—	—	—	—	—	—	—	—	—	7	Geistliche.
—	—	—	—	—	—	—	—	—	—	—	—	—	—	—	—	—	—	1	Lehrer.
—	—	—	—	—	—	—	—	—	—	1	—	—	—	—	—	—	—	8	Musiker.
—	—	—	—	1	—	—	—	—	—	1	—	—	—	—	—	—	—	—	Apotheker. Lehrlinge.
—	—	—	—	1	—	—	—	—	—	1	—	—	—	—	—	—	—	8	
—	—	—	—	—	—	—	—	—	—	—	—	—	—	—	—	—	—	3	Ärzte.
—	—	—	—	—	—	—	—	—	—	—	—	—	—	—	—	—	—	1	Hebammen.
—	—	—	—	—	—	—	—	—	—	1	—	—	—	—	—	—	—	6	Ortsdiener.
—	—	—	—	—	—	—	—	—	—	—	—	—	—	—	—	—	—	7	Hirte.
—	—	—	—	—	—	—	—	—	—	—	—	—	—	—	—	—	—	27	Tagelöhner.
—	—	2	1	1	1	—	—	—	—	—	—	—	—	—	—	—	—	33	Ohne Angabe des Geschäfts.

Niedererlenbach.

Die Bevölkerung nach Beruf.

Berufs-Arten.	Beschäftigte Personen.						Chefrauen.			Kinder.					
	Hiesige.		Landgem.		Fremde.		Hies.	Landg.	Fmd.	Hiesige.		Landgem.		Fremde.	
	m	w	m	w	m	w				m	w	m	w	m	w
Ökonomie	2	1	47	15	7	—	1	31	3	—	—	24	55	2	3
Gehülfen	—	—	2	—	54	—	—	—	—	—	—	—	—	—	—
Tagelöhner	—	—	1	—	6	3	—	—	—	—	—	—	—	—	—
Gärtner	2	1	50	15	67	3	1	31	3	—	—	24	55	2	3
Hirten	—	—	4	—	—	—	—	2	—	—	—	3	3	—	—
Specereiwaaaren	—	—	2	—	—	—	—	2	—	—	—	3	3	—	—
Dreher	1	—	1	—	—	—	1	—	—	—	—	—	—	—	—
Schneider	—	—	1	—	—	—	—	1	—	—	—	—	1	—	—
Gefellen	—	—	6	—	—	—	—	5	—	—	—	4	5	—	—
Lehrlinge	—	—	2	—	—	—	—	—	—	—	—	—	—	—	—
Näherinnen	—	—	1	—	—	—	—	—	—	—	—	—	—	—	—
Schuhmacher	—	—	9	—	—	—	—	5	—	—	—	4	5	—	—
Gefellen	—	—	1	—	2	—	—	—	—	—	—	1	2	—	—
Lehrlinge	—	—	—	—	—	—	—	—	—	—	—	—	—	—	—
Tagelöhner	—	—	—	—	1	—	—	—	—	—	—	—	—	—	—
Sattler	1	—	25	—	1	—	—	15	—	—	—	18	18	—	—
Lehrlinge	—	—	4	1	—	—	—	—	—	—	—	—	—	—	—
Schmiede	—	—	5	1	—	—	—	—	—	—	—	—	—	—	—
Gefellen	—	—	4	—	2	—	—	2	—	—	—	1	4	—	—
Wagner	—	—	4	—	2	—	—	2	—	—	—	1	4	—	—
Maurer	1	—	3	—	—	—	—	2	—	—	—	4	4	—	—
Gefellen	—	—	3	—	—	—	—	3	—	—	—	1	5	—	—
Schreiner	—	—	4	—	—	—	—	3	—	—	—	1	5	—	—
Lehrlinge	—	—	—	—	—	—	—	—	—	—	—	—	—	—	—
Weißbinder	—	—	3	—	—	—	—	3	—	—	—	5	2	—	—
Schlosser	—	—	1	—	—	—	—	—	—	—	—	—	—	—	—
Metzger	—	—	4	1	—	—	—	2	—	—	—	4	5	—	—
Gefellen	—	—	1	—	—	—	—	—	—	—	—	—	—	—	—
* 81	—	—	5	1	—	—	—	2	—	—	—	4	5	—	—

Erwerbsverhältniß und Nahrungsstand.

Tabelle XVII.

Anverwandte, Höglinge, Pfleglinge, Gäste &c.						Dienstboten.			Dienstboten - Angehörige.						Summe.	Berufs-Arten.	
Hiesige.		Landgem.		Fremde.	Hiesige.		Landgem.	Fremde.	Hiesige.		Landgem.	Fremde.					
m	w	m	w	m	m	w	m	w	m	w	m	w	m	w			
—	—	4	8	2	—	—	—	—	—	27	—	—	—	—	—	298	Ökonomie. Gehülffen. Tagelöhner.
—	—	4	8	2	—	—	—	—	—	27	—	—	—	—	—	12	Gärtner.
—	—	—	—	—	—	—	—	—	—	—	—	—	—	—	—	10	Hirten.
—	—	—	—	—	—	—	—	—	—	1	—	—	—	—	—	4	Specereiwaaaren.
—	—	—	—	—	—	—	—	—	—	—	—	—	—	—	—	3	Dreher.
—	—	1	2	—	—	—	—	—	—	—	—	—	—	—	—	—	Schneider. Gefellen. Lehrlinge.
—	—	1	2	—	—	—	—	—	—	—	—	—	—	—	—	26	Näherinnen.
—	—	—	—	1	—	—	—	—	—	—	—	—	—	—	—	—	Schuhmacher. Gefellen. Lehrlinge. Tagelöhner.
—	—	—	—	1	—	—	—	—	—	—	—	—	—	—	—	79	Sattler. Lehrlinge.
—	—	—	—	—	—	—	—	—	—	—	—	—	—	—	—	6	Schmiede. Gefellen.
—	—	—	—	—	—	—	—	—	—	—	—	—	—	—	—	13	Wagner.
—	—	—	—	—	—	—	—	—	—	—	—	—	—	—	—	14	Maurer. Gefellen.
—	—	—	—	—	—	—	—	—	—	—	—	—	—	—	—	13	Schreiner. Lehrlinge.
—	—	—	—	1	—	—	—	—	—	—	—	—	—	—	—	16	Weißbinder.
—	—	—	—	—	—	—	—	—	—	—	—	—	—	—	—	1	Schlosser.
—	—	3	1	—	1	—	—	—	—	—	—	—	—	—	—	—	Metzger. Gefellen.
—	—	3	1	—	1	—	—	—	—	—	—	—	—	—	—	22	

Niedererlenbach.

Die Bevölkerung nach Beruf.

Berufs-Arten.	Beschäftigte Personen.						Chefrauen.			Kinder.					
	Hiesige.		Landgem.		Fremde.		Hies.	Lndg.	Fmd.	Hiesige.		Landgem.		Fremde.	
	m	w	m	w	m	w				m	w	m	w	m	w
Bäcker	—	—	2	1	—	—	—	2	—	—	—	1	4	—	—
Gesellen	—	—	—	—	1	—	—	—	—	—	—	—	—	—	—
Tagelöhner	—	—	—	—	1	—	—	—	—	—	—	—	—	—	—
Gastwirth	—	—	2	1	2	—	—	2	—	—	—	1	4	—	—
Müller	—	—	1	1	—	—	—	1	—	—	—	1	2	—	—
Gehülfen	—	—	2	—	—	—	—	2	—	—	—	4	3	—	—
Tagelöhner	—	—	—	—	1	1	—	—	—	—	—	—	—	—	—
Mechanikus	—	—	2	—	3	1	—	2	—	—	—	4	3	—	—
Leineweber	—	—	1	—	—	—	—	—	—	—	—	—	—	—	—
Geistliche	—	—	6	—	—	—	—	5	—	—	—	4	2	—	—
Lehrer	1	—	—	—	—	—	1	—	—	2	—	—	—	—	—
Ortsdiener	—	—	—	2	1	—	—	1	—	—	—	—	—	3	—
Arzte	—	—	1	—	—	—	—	—	—	—	—	1	1	—	—
Wäscherei	1	—	—	—	—	—	—	—	—	—	—	—	—	—	—
Tagelöhner	—	—	—	1	—	—	—	—	—	—	—	—	—	—	—
Ohne Angabe des Geschäfts	—	—	15	4	—	—	—	9	—	—	—	6	16	—	—
In Frankfurt arbeitend:	—	—	2	—	—	—	2	8	—	—	—	2	—	—	—
Maurer	—	—	—	—	—	—	—	2	—	—	—	1	4	—	—
Schreiner	—	—	—	—	—	—	—	1	—	—	—	—	—	—	—
Eisenbahn	—	—	—	—	—	—	—	3	—	—	—	5	5	—	—
Sonst Ausw. arbeitend:	—	—	—	—	—	—	—	—	—	—	—	—	—	—	—
Bäcker	—	—	—	—	—	—	—	1	—	—	—	1	2	—	—
Müller	—	—	—	—	—	—	—	1	—	—	—	1	—	—	—

Erwerbsverhältniß und Nahrungsstand.

Tabelle XVII.

Anverwandte, Böglinge, Pfleglinge, Gäste &c.			Dienstboten.			Dienstboten-Angehörige.			Summe.	Berufs-Arten.	
Hiesige.	Landgem.	Fremde.	Hiesige.	Landgem.	Fremde.	Hiesige.	Landgem.	Fremde.			
m	w	m	w	m	w	m	w	m	w		
—	—	2	—	1	—	—	—	—	—	—	Bäcker. Gesellen. Tagelöhner.
—	—	2	—	1	—	—	—	—	—	15	6 Gastwirth.
—	—	—	—	—	—	—	—	—	—	—	Müller. Gehülfe. Tagelöhner.
—	—	—	—	—	—	—	—	—	—	15	1 Mechanikus.
—	—	—	—	—	—	—	—	—	—	17	Leineweber.
—	—	—	1	—	1	—	—	—	—	6	Geistliche.
—	—	—	—	—	1	—	—	—	—	8	Lehrer.
—	—	—	—	—	—	—	—	—	—	4	Ortsdiener.
—	—	—	—	—	—	1	—	—	—	2	Arzte.
—	—	—	—	—	—	—	—	—	—	1	Wäscherei.
—	2	2	—	—	—	—	—	—	—	54	Tagelöhner.
—	—	2	—	—	—	1	2	—	—	19	Ohne Angabe des Geschäfts.
—	—	—	—	—	—	—	—	—	—	7	In Frankfurt arbeitend: Maurer.
—	—	—	—	—	—	—	—	—	—	1	Schreiner.
—	—	1	—	—	—	—	—	—	—	14	Eisenbahn.
—	—	—	—	—	—	—	—	—	—	4	Sonst Ausw. arbeitend: Bäcker.
—	—	—	—	—	—	—	—	—	—	2	Müller.

Dortelweil.

Die Bevölkerung nach Beruf.

Berufs - Arten.	Beschäftigte Personen.						Ehefrauen.			Kinder.					
	Hiesige.		Landgem.		Fremde.		Hies.	Lndg.	Fnd.	Hiesige.		Landgem.		Fremde.	
	m	w	m	w	m	w				m	w	m	w	m	w
Deconomie	—	—	54	2	—	—	—	38	—	—	—	31	55	—	—
Gehülfsen	—	—	19	—	18	—	—	—	—	—	—	—	—	—	—
Tagelöhner	—	—	—	—	20	2	—	—	—	—	—	—	—	—	—
Hirte	—	—	73	2	38	2	—	38	—	—	—	31	55	—	—
Schneider	—	—	4	—	—	—	—	2	—	—	—	3	6	—	—
Gefellen	—	—	3	—	—	—	—	3	—	—	—	1	4	—	—
Lehrlinge	—	—	—	1	1	—	—	—	—	—	—	—	—	—	—
Näherinnen	—	—	3	1	2	—	—	3	—	—	—	1	4	—	—
Schuhmacher	—	—	4	—	—	—	—	—	—	—	—	—	—	—	—
Gefellen	—	—	5	—	—	—	—	4	—	—	—	6	7	—	—
Lehrlinge	—	—	1	2	2	—	—	—	—	—	—	—	—	—	—
Tagelöhner	—	—	1	—	1	—	—	—	—	—	—	—	—	—	—
Schmiede	—	—	8	2	3	—	—	4	—	—	—	6	7	—	—
Gefellen	—	—	2	—	—	—	—	1	—	—	—	2	—	—	—
Wagner	—	—	3	—	—	—	—	1	—	—	—	2	—	—	—
Maurer	—	—	1	—	—	—	—	1	—	—	—	1	—	—	—
Metzger	—	—	4	—	2	—	—	3	—	—	—	1	—	—	—
Bäcker	—	—	1	—	—	—	—	1	—	—	—	—	1	—	—
Gefellen	—	—	1	1	—	—	—	—	—	—	—	4	4	—	—
Korbmacher	—	—	3	1	—	—	—	1	—	—	—	4	4	—	—
Geistliche	1	—	—	—	—	—	1	—	—	3	—	—	—	—	—
Lehrer	1	—	—	—	—	—	1	—	—	1	1	—	—	—	—
Ortsdiener	—	—	1	—	—	—	—	1	—	—	—	—	—	—	—
Chausseegelderheber	—	—	1	—	—	—	—	1	—	—	—	—	—	—	—
Gassenkehrer	—	—	—	—	—	—	—	1	—	—	—	2	—	—	—
Tagelöhner	—	—	11	2	—	—	—	12	—	—	—	11	9	—	—
Eisenbahn	—	—	3	—	—	—	—	3	—	—	—	2	4	—	—

Erwerbsverhältniß und Nahrungsstand.

Tabelle XVIII.

Anverwandte, Pöglinge, Pöglinge, Gäſte &c.						Dienstboten.			Dienstboten-Angehörige.			Summe.	Berufs - Arten.					
Hieſige.		Landgem.		Fremde.		Hieſige.	Landgem.	Fremde.	Hieſige.	Landgem.	Fremde.							
m	w	m	w	m	w									m	w	m	w	m
—	—	12	28	—	1	—	—	1	—	19	—	—	—	—	Deconomie. Gehülſſen. Tagelöhner.			
—	—	12	28	—	1	—	—	1	—	19	—	—	—	300	Hirte.			
—	—	1	2	—	—	—	—	1	—	—	—	—	19	Schneider. Geſellen. Lehrlinge.				
—	—	—	—	1	—	—	—	—	—	—	—	—	—					
—	—	—	—	1	—	—	—	—	—	—	—	—	—	15	Näherinnen. Schuhmacher. Geſellen. Lehrlinge. Tagelöhner.			
—	—	—	—	—	—	—	—	—	—	—	—	—	—	4		Schmiede. Geſellen.		
—	—	3	—	—	—	—	—	—	—	—	—	—	—	33				
—	—	—	—	—	—	—	—	—	—	—	—	—	—	6	Wagner. Maurer. Metzger. Bäcker. Geſellen.			
—	—	1	—	—	—	—	—	—	—	—	—	—	—	4		Korbmacher. Geiſtliche. Lehrer. Ortsdiener. Chauſſeegeſelberheber. Gaſſenkehrer. Tagelöhner.		
—	—	—	3	—	—	—	—	—	—	—	—	—	—	13			Eiſenbahn.	
—	—	—	—	—	—	—	—	—	—	—	—	—	—	3				2 2 3 48
—	—	—	1	—	—	—	—	—	—	—	—	—	—	5				
—	—	—	—	1	—	—	—	—	—	—	—	—	—	14				
—	—	—	—	—	—	—	—	1	—	—	—	—	—	1				
—	—	—	—	—	—	—	—	1	—	—	—	—	—	6				
—	—	—	—	—	—	—	—	—	1	—	—	—	—	5				
—	—	—	—	—	—	—	—	—	—	—	—	—	—	2				
—	—	—	—	—	—	—	—	—	—	—	—	—	—	2				
—	—	2	1	—	—	—	—	—	—	—	—	—	—	3				
—	—	—	—	—	—	—	—	—	—	—	—	—	—	48				
—	—	—	1	—	—	—	—	—	—	—	—	—	—	13				

Niederursel.

Die Bevölkerung nach Beruf.

Berufs-Arten.	Beschäftigte Personen.						Ehefrauen.			Kinder.					
	Hiesige.		Landgem.		Fremde.		Hies.	Lndg.	Fnd.	Hiesige.		Landgem.		Fremde.	
	m	w	m	w	m	w				m	w	m	w	m	w
Ökonomie	—	—	51	3	—	—	—	31	—	—	—	11	40	—	—
Gehülfen	—	—	1	—	7	—	—	—	—	—	—	—	—	—	—
Tagelöhner	—	—	—	—	1	—	—	—	—	—	—	—	—	—	—
Mühlenbesitzer	—	—	52	3	8	—	—	31	—	—	—	11	40	—	—
Gehülfen	1	—	1	1	—	—	1	—	—	1	—	1	—	—	—
Tagelöhner	—	—	—	—	7	—	—	—	—	—	—	—	—	—	—
Dreher	—	—	2	1	12	—	1	—	—	1	—	1	—	—	—
Schneider	—	—	4	—	—	—	4	—	—	—	—	9	2	—	—
Näherinnen	—	—	6	—	—	—	4	—	—	—	—	7	7	—	—
Schuhmacher	—	—	4	—	—	—	—	—	—	—	—	5	2	—	—
Gefellen	—	—	11	—	—	—	5	—	—	—	—	3	5	—	—
Lehrlinge	—	—	—	—	1	—	—	—	—	—	—	—	—	—	—
Sattler	—	—	1	—	1	—	—	—	—	—	—	—	—	—	—
Schmiede	—	—	2	—	—	—	5	—	—	—	—	3	5	—	—
Maurer	—	—	4	—	—	—	3	—	—	—	—	3	3	—	—
Gefellen	—	—	2	—	—	—	2	—	—	—	—	1	1	—	—
Schreiner	—	—	1	—	—	—	—	—	—	—	—	1	1	—	—
Weißbinder	—	—	3	—	—	—	2	—	—	—	—	2	5	—	—
Pumpenmacher	—	—	2	—	—	—	2	—	—	—	—	2	4	—	—
Schlosser	—	—	1	—	—	—	1	—	—	—	—	—	—	—	—
Gefellen	—	—	—	—	2	—	—	—	—	—	—	4	—	—	—
Metzger	—	—	1	—	—	—	1	—	—	—	—	4	—	—	—
Gefellen	—	—	4	—	—	—	—	—	—	—	—	1	—	—	—
Tagelöhner	—	—	—	—	1	—	—	—	—	—	—	—	—	—	—
Schneider	—	—	4	—	—	—	—	—	—	—	—	1	—	—	—

Tabelle XIX.

Erwerbsverhältnis und Nahrungsstand.

Anverwandte, Böglinge, Pfleglinge, Gäste &c.						Dienstboten.			Dienstboten-Angehörige.						Summe.	Berufs - Arten.			
Hiesige.		Landgem.		Fremde.		Hiesige.		Landgem.		Fremde.		Hiesige.		Landgem.			Fremde.		
m	w	m	w	m	w	m	w	m	w	m	w	m	w	m			w	m	w
1	—	—	9	—	2	—	—	—	—	7	—	—	—	—	—	—	—	Ökonomie. Gehülfsen. Tagelöhner.	
1	—	—	9	—	2	—	—	—	—	7	—	—	—	—	—	—	164	Mühlenbesitzer. Gehülfsen. Tagelöhner.	
1	—	—	—	1	—	—	—	—	—	4	—	—	—	—	—	—	—		
1	—	—	—	1	—	—	—	—	—	4	—	—	—	—	—	—	25		
—	—	—	—	1	—	—	—	—	—	1	—	—	—	—	—	—	21	Dreher.	
—	—	—	2	—	—	—	—	—	—	—	—	—	—	—	—	—	26	Schneider.	
—	—	—	—	—	—	—	—	—	—	—	—	—	—	—	—	—	11	Näherinnen.	
—	—	—	1	—	—	—	—	—	—	2	—	—	—	—	—	—	—	Schuhmacher. Gefellen. Lehrlinge.	
—	—	—	1	—	—	—	—	—	—	2	—	—	—	—	—	—	30		
—	—	—	—	—	—	—	—	—	—	—	—	—	—	—	—	—	2	Sattler.	
—	—	—	—	—	—	—	—	—	—	—	—	—	—	—	—	—	13	Schmiede.	
—	—	1	—	2	—	—	—	—	—	—	—	—	—	—	—	—	—	Maurer. Gefellen.	
—	—	1	—	2	—	—	—	—	—	—	—	—	—	—	—	—	10		
—	—	—	1	—	—	—	—	—	—	—	—	—	—	—	—	—	12	Schreiner.	
—	—	—	1	—	—	—	—	—	—	—	—	—	—	—	—	—	11	Weißbinder.	
—	—	—	—	—	—	—	—	—	—	—	—	—	—	—	—	—	2	Pumpenmacher.	
—	—	—	—	—	—	—	—	—	—	1	—	—	—	—	—	—	—	Schlosser. Gefellen.	
—	—	—	—	—	—	—	—	—	—	1	—	—	—	—	—	—	9		
—	—	—	—	—	—	—	—	—	—	2	—	—	—	—	—	—	—	Metzger. Gefellen.	
—	—	—	—	—	—	—	—	—	—	2	—	—	—	—	—	—	8		

10 *

Niederrhein.

Die Bevölkerung nach Beruf.

Berufs-Arten.	Beschäftigte Personen.						Chefrauen.			Kinder.					
	Hiesige.		Landgem.		Fremde.		Hies.	Ludg.	Fremde.	Hiesige.		Landgem.		Fremde.	
	m	w	m	w	m	w				m	w	m	w	m	w
Bäcker	—	—	1	—	—	—	—	1	—	—	—	1	1	—	—
Küfer	—	—	1	—	—	—	—	—	—	—	—	—	—	—	—
Gastwirth	—	—	3	—	—	—	—	2	—	—	—	1	4	—	—
Papier und Schreibmaterialien Gehülfsen	—	—	1	—	—	—	—	1	—	—	—	1	1	—	—
Hirte	—	—	1	—	3	—	—	1	—	—	—	1	1	—	—
Tagelöhner	—	—	2	1	—	—	—	—	—	—	—	2	1	—	—
In Frankfurt arbeitend:															
Schneider	—	—	1	—	—	—	—	—	—	—	—	—	—	—	—
Sattler	—	—	1	—	—	—	—	—	—	—	—	—	—	—	—
Steindecker	—	—	1	—	—	—	—	—	—	—	—	—	—	—	—
Schreiner	—	—	1	—	—	—	—	—	—	—	—	—	—	—	—
Schlosser	—	—	1	—	—	—	—	—	—	—	—	—	—	—	—
Auslaufer	—	—	2	—	—	—	—	2	—	—	—	2	7	—	—
Eisenbahn	—	—	—	—	—	—	—	1	—	—	—	1	1	—	—
Tagelöhner	—	—	—	—	—	—	—	1	—	—	—	1	1	—	—
Sonst Ausw. arbeitend:															
Müller	—	—	—	—	—	—	—	1	—	—	—	1	1	—	—

* 91

Erwerbsverhältniß und Nahrungsstand.

Tabelle XIX.

Berufs-Arten.	Summe.	Anverwandte, Pöglinge, Pfleglinge, Gäste &c.						Dienstboten.			Dienstboten-Angehörige.		
		Hiesige.		Landgem.		Fremde.		Hiesige.	Landgem.	Fremde.	Hiesige.	Landgem.	Fremde.
		m	w	m	w	m	w						
Bäcker.	7	—	—	1	1	—	—	—	—	1	—	—	—
Küfer.	1	—	—	—	—	—	—	—	—	—	—	—	—
Gastwirth.	10	—	—	—	—	—	—	—	—	—	—	—	—
Papier und Schreibmaterialien. Gehülfsen.	5	—	—	—	—	—	—	—	—	—	—	—	—
Hirte.	12	—	—	—	—	—	—	—	—	—	—	—	—
Tagelöhner.	6	—	—	—	—	—	—	—	—	—	—	—	—
In Frankfurt arbeitend:													
Schneider.	1	—	—	—	—	—	—	—	—	—	—	—	—
Sattler.	1	—	—	—	—	—	—	—	—	—	—	—	—
Steindecker.	1	—	—	—	—	—	—	—	—	—	—	—	—
Schreiner.	1	—	—	—	—	—	—	—	—	—	—	—	—
Schlosser.	1	—	—	—	—	—	—	—	—	—	—	—	—
Auslaufer.	13	—	—	—	—	—	—	—	—	—	—	—	—
Eisenbahn.	4	—	—	1	—	—	—	—	—	—	—	—	—
Tagelöhner.	3	—	—	—	—	—	—	—	—	—	—	—	—
Sonst Ausw. arbeitend:													
Müller.	3	—	—	—	—	—	—	—	—	—	—	—	—

Landgemeinden.

Allgemeine Uebersicht

Berufs - Arten.	Beschäftigte Personen.						Chefrauen.			Kinder.					
	Hiesige.		Landgem.		Fremde.		Hies.	Lndg.	Fnd.	Hiesige.		Landgem.		Fremde.	
	m	w	m	w	m	w				m	w	m	w	m	w
Bornheim.															
Im Orte beschäftigt	72	42	506	256	336	90	37	255	13	34	51	299	403	11	33
In Frankfurt "	35	1	287	44	207	34	23	129	84	29	32	151	163	58	51
Sonst auswärts beschäftigt	—	—	—	—	3	—	—	—	—	—	—	—	—	—	—
	107	43	793	300	546	124	60	384	97	63	83	450	566	69	84
Oberrad.															
Im Orte beschäftigt	14	5	503	146	223	56	9	293	27	3	8	277	420	17	11
In Frankfurt "	9	—	56	8	25	14	2	18	8	3	5	20	19	9	8
In Offenbach "	1	—	39	1	13	8	1	23	—	—	2	19	16	—	—
	24	5	598	155	261	78	12	334	35	6	15	316	455	26	19
Niederrad.															
Im Orte beschäftigt	19	7	247	199	93	26	8	110	5	7	15	147	231	8	8
In Frankfurt "	9	5	171	34	30	4	2	96	7	3	7	78	138	5	13
Sonst auswärts beschäftigt	—	—	22	—	1	—	—	8	—	—	—	12	15	—	—
	28	12	440	233	124	30	10	214	12	10	22	237	394	13	21
Hausen.															
Im Orte beschäftigt	3	5	96	43	40	7	1	70	2	—	4	66	98	2	5
In Frankfurt "	—	—	51	2	13	1	—	25	5	—	—	19	25	3	2
In Bockenheim beschäftigt	—	—	11	—	—	—	—	5	—	—	—	2	1	—	—
Sonst auswärts "	—	—	1	—	—	—	—	2	—	—	—	1	—	—	—
	3	5	159	45	53	8	1	102	7	—	4	88	124	5	7
Bonames.															
Im Orte beschäftigt	3	1	121	18	106	3	2	72	4	—	6	96	126	4	5
Niedererlenbach.															
Im Orte beschäftigt	8	2	149	28	76	4	4	98	4	2	—	87	137	5	3
In Frankfurt "	—	—	—	—	—	—	—	6	—	—	—	6	9	—	—
Sonst auswärts beschäftigt	—	—	—	—	—	—	—	2	—	—	—	2	2	—	—
	8	2	149	28	76	4	4	106	4	2	—	95	148	5	3
Dortelweil.															
Im Orte beschäftigt	2	—	116	13	46	2	2	72	—	4	1	60	95	—	—
Niederurfel.															
Im Orte beschäftigt	1	—	109	5	28	—	1	60	—	—	1	53	80	1	3
In Frankfurt "	—	—	7	—	—	—	—	4	—	—	—	4	9	—	—
Sonst auswärts beschäftigt	—	—	—	—	—	—	—	1	—	—	—	1	1	—	—
	1	—	116	5	28	—	1	65	—	—	1	58	90	1	3
Zusammen: Landgemeinden.															
	176	68	2492	797	1240	249	92	1349	159	85	132	1400	1998	123	142

der Bevölkerung.

Tabelle XXa.

Tabelle XXa.

Anverwandte, Pöglinge, Pfleglinge, Gäste &c.						Dienstboten.						Dienstboten-Angehörige.						Summe.	Berufs-Arten.		
Hiesige.		Landgem.		Fremde.		Hiesige.		Landgem.		Fremde.		Hiesige.		Landgem.		Fremde.					
m	w	m	w	m	w	m	w	m	w	m	w	m	w	m	w	m	w				
3	12	21	32	16	25	—	—	—	5	9	140	—	—	—	—	—	—	2701	Bornheim.		
1	5	2	9	6	11	—	—	—	—	1	40	—	—	—	—	—	—	1403	Im Orte beschäftigt.		
—	—	—	—	—	—	—	—	—	—	—	—	—	—	—	—	—	—	3	In Frankfurt "		
4	17	23	41	22	36	—	—	—	5	10	180	—	—	—	—	—	—	4107	Sonst auswärts beschäftigt.		
1	5	13	43	5	7	2	—	—	5	13	74	—	—	—	—	1	1	2182	Oberrad.		
—	1	—	2	—	3	—	—	—	—	—	1	—	—	—	—	—	—	211	Im Orte beschäftigt.		
—	1	—	2	—	—	—	—	—	—	—	1	—	—	—	—	—	—	128	In Frankfurt "		
1	7	13	47	5	10	2	—	—	5	13	76	—	—	—	—	2	1	2521	In Offenbach "		
1	8	12	31	6	8	—	—	—	2	2	123	—	—	—	—	—	—	1323	Niederrad.		
—	1	5	18	—	8	—	1	—	—	1	31	—	—	—	—	—	—	678	Im Orte beschäftigt.		
—	—	—	1	—	1	—	—	—	—	—	—	—	—	—	—	—	—	60	In Frankfurt "		
1	9	17	50	6	17	—	1	—	2	3	154	—	—	—	—	—	1	2061	Sonst auswärts beschäftigt.		
1	2	10	7	1	8	—	—	—	3	—	17	—	—	—	—	—	—	491	Hausen.		
—	—	—	—	1	2	—	—	—	1	—	1	—	—	—	—	—	—	151	Im Orte beschäftigt.		
—	—	—	1	—	—	—	—	—	—	—	—	—	—	—	—	—	—	20	In Frankfurt "		
—	—	—	—	—	—	—	—	—	—	—	—	—	—	—	—	—	—	4	In Bockenheim beschäftigt.		
1	2	10	8	2	10	—	—	—	4	—	18	—	—	—	—	—	—	666	Sonst auswärts "		
—	1	7	10	3	6	—	—	—	2	1	27	—	—	—	—	—	—	624	Bonames.		
—	—	10	18	2	4	—	—	—	2	2	30	—	—	—	—	—	—	675	Im Orte beschäftigt.		
—	—	—	1	—	—	—	—	—	—	—	—	—	—	—	—	—	—	22	Niedererlenbach.		
—	—	—	—	—	—	—	—	—	—	—	—	—	—	—	—	—	—	6	Im Orte beschäftigt.		
—	—	10	19	2	4	—	—	—	2	2	30	—	—	—	—	—	—	703	In Frankfurt "		
—	—	16	39	1	1	—	—	—	2	1	20	—	—	—	—	—	—	493	Sonst auswärts beschäftigt.		
2	—	2	15	4	2	—	—	—	—	—	18	—	—	—	—	—	—	385	Dortelweil.		
—	—	—	1	—	—	—	—	—	—	—	—	—	—	—	—	—	—	25	Im Orte beschäftigt.		
—	—	—	—	—	—	—	—	—	—	—	—	—	—	—	—	—	—	3	In Frankfurt "		
2	—	2	16	4	2	—	—	—	—	—	18	—	—	—	—	—	—	413	Sonst auswärts beschäftigt.		
9	36	98	230	45	86	2	1	—	22	30	523	—	—	—	—	2	2	11588	Zusammen: Landgemeinden.		

Landgemeinden.

Verhältniß der beschäftigten Personen zu ihren Angehörigen.

Tabelle XX b.

	Gesamt- zahl der Einwohner.	Beschäftigte Personen.	Deren Ehefrauen.	Deren Kinder.	Deren Anver- wandte.	Deren Dienstboten und Angehörige.	Summe aller Ange- hörigen.	Es kommen mithin Angehörige auf eine beschäftigte Person.
Bornheim	4107	1913	541	1315	143	195	2194	1,14
Oberrad	2521	1121	381	837	83	99	1400	1,25
Niederrad	2061	867	236	697	100	161	1194	1,38
Hausen	666	273	110	228	33	22	393	1,44
Bonames	624	252	78	237	27	30	372	1,47
Niedererlenbach	703	267	114	253	35	34	436	1,63
Dortelweil	493	179	74	160	57	23	314	1,75
Niederurfel	413	150	66	153	26	18	263	1,75
Zus. die Landgemeinden	11,588	5022	1600	3880	504	582	6566	1,31

Allgemeine Uebersicht der Bevölkerung des Staatsgebietes.

	Stiefge.			Landgemeinde.			Fremde.			Zusammen.		Summe.
	m	w	Zus.	m	w	Zus.	m	w	Zus.	m	w	
Stadt und Gemarkung .	18236	18553	36789	447	460	907	21988	16246	38234	40671	35259	75930
Landgemeinden	272	329	601	3990	4396	8386	1440	1161	2601	5702	5886	11588
Das Staatsgebiet	18508	18882	37390	4437	4856	9293	23428	17407	40835	46373	41145	87518



Druck von J. D. Sauerländer in Frankfurt a. M.

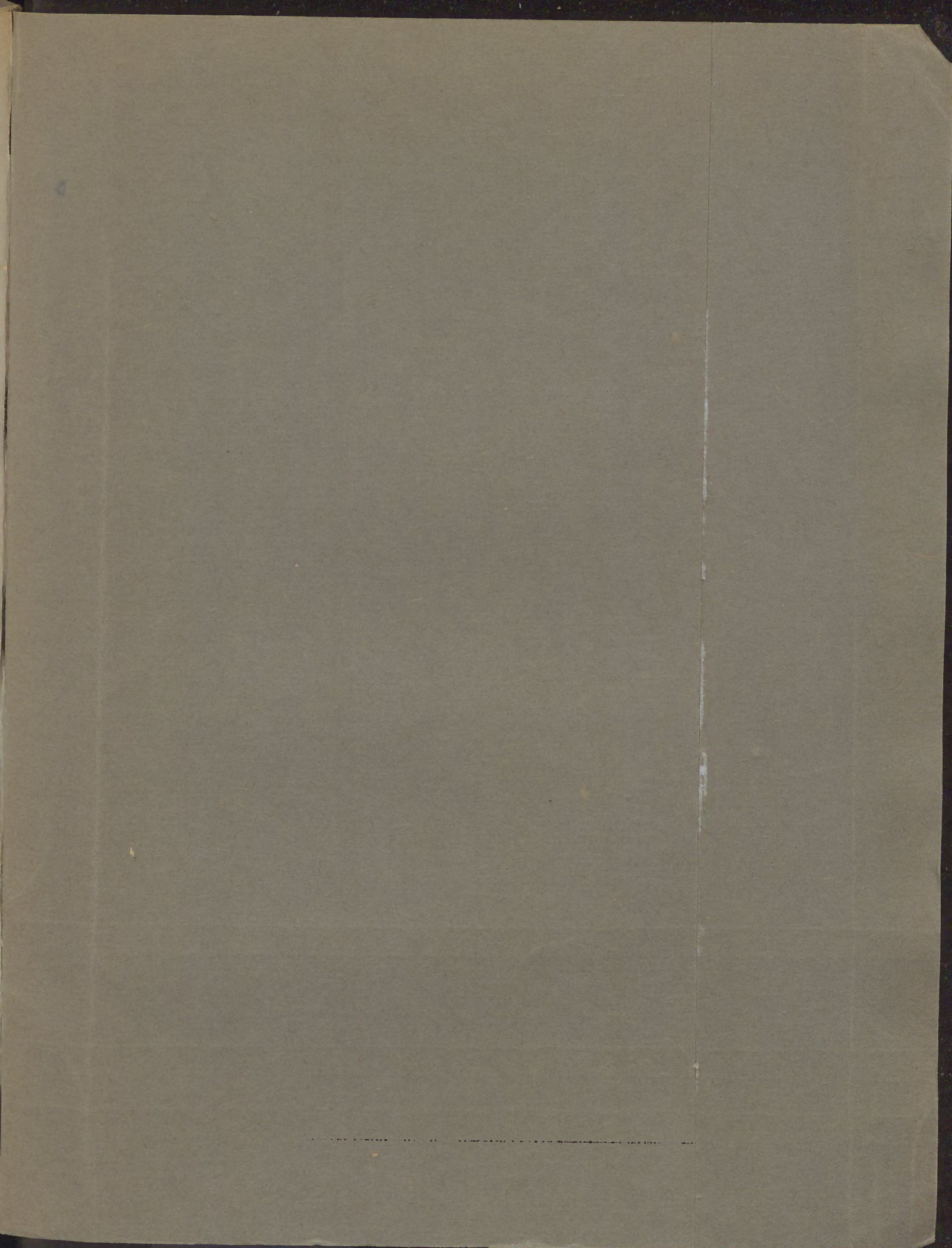



206\$01465821